ANUL XXXIII No. 8998

ABONAMENTE
Lei 350 . . . . pe un an
„ 180 . . . . „ 6 luni
„ 90 . . . . „ 3 luni
„ 35 . . . . „ 1 lună
„ 1500 . Instituții publice

Atelierele tipografice „Opinia„
IAȘI STR. LAPUȘNEANU 37

1 LEU

OPINIA

Ziar popular cotidian

JOI 1 APRILIE 1937

TELEFOANE
Redacția No. 1298
Administrația „ 1299
Serv. noapte red. „ 1436
„ „ admin. „ 1567

Redacția și Administrația
IAȘI STR. LAPUȘNEANU 37
Director: C. R. GHIULEA

Adevărata dramă studențească...

Intâmplarea a făcut să fiu martor într'o cancelarie universitară, la o discuție între câțiva domni profesori, adânc cunoscători ai nevoilor studențimei.

După consiliul interuniversitar din capitală, dl. prof. P. Dragomirescu, expuuea cele discutate acolo.

Și în toiul discuției s'au relevat lucruri cu adevărat înduioșătoare în ceia ce privește soarta studentului sărac, constatări împărtășite de altfel în consiliul de la București de către dl. decan Dragomirescu, unul din părinții sufletești ai studenților merituoși.

Intre altele, s'a arătat că sunt studenți complect lipsiți de mijloace, cari nu vin la universitate, decât cu marea dragoste pentru învățătură.

Aici însă vitregia soartei îi silește să devină — „dacă nu găsesc vreun loc de chelner de noapte sau alt post asemănător, — ceia ce între studenți se numește „iepure".

„Iepure" este acel student care doarme azi pe-o masă a unui coleg, mâine primit din mila altuia în pat iar poimâine pe-o bancă publică ; este studentul care așteaptă să se termine sărăcăcioasa masă de la cantină, pentru ca. apoi, pe furiș să se înfrupte din resturile colegilor săi.

Și „iepurele" continuă în ciuda tuturor necazurilor, să învețe nemâncat și neadormit, — să ia examenele cu succes, în speranța unui viitor mai surâzător.

Aceasta este adevărata dramă studențească; drama studentului sărac, cu dragoste de carte dar cu aripele entuziasmului tăiate de mizerie.

Dl. prof. Dragomirescu a povestit la București toate acestea, cu lacrimi în ochi și a trezit interesul dorit.

Acum conducătorii încep să înțeleagă durerile studențimei și se zice că s'a pornit la o rad.cală îndreptare a răului.

Prin crearea burselor se va veni in ajutorul tuturor acelor cu merite dar fără mijloace.

Rămâne de văzut ce roade va da aplicarea pe teren a acestor măsuri...

AUREL LEON

In marginea actualității

Restabilirea d-nei Agatha Bârsescu

Marea noastră tragediană, d-na Agatha Bărsescu, care se alla suferindă de mult timp, a intrat în convalescență și peste câteva zile își va relua ocupațiile.

D-na Bârsescu a renunțat deocamdată să plece în capitală și de Luni 5 Aprilie va reîncepe cursul d-sale la Academia de Muzică și Artă Dramatică.

Studenții d-sale pregătesc o primire frumoasă iubitei lor maestre.

Trei spectacole demonstrative

Către sfârșitul stagiunei, clasa d-nei Agatha Bărsescu va da la Teatrul Național, trei spectacole demonstrative cu „Sapho", „Magda" și „Amor și intrigă", oferind astfel ieșenilor un frumos ciclu de teatru clasic.

Protagonista acestor spectacole va fi d-ra Evelyne Efstate, una din cele mai talentate eleve ale clasei de artă dramatică.

Profesorii și politica

In ultimul număr al ziarului „Argus", d. prof. univ. N. Dașcovici ocupându-se de mult discutata problemă a politicei în universități, ajunge la concluzia că „pentru binele școlii românești, pentru siguranța noastră națională, trebue scos corpul didactic de toate gradele din vâltoarea politicii de partid, trebue scoasă politica afară din școală".

In adevăr soluția d-lui prof. Dașcovici e singura salvatoare ; dar cine are curajul s'o aplice pe teren ?..

Solidaritate tip 1937

In recentul număr al apreciatei reviste „Insemnări ieșene", se relatează un caz de la un liceu din localitate, caz care ilustrează perfect mentalitatea tineretului nostru.

Un profesor observând că elevul cel mai bun din clasă, nu mai răspundea nimic la lecții, a cercetat cauza și a aflat-o.

Susnumitul elev a primit o somație din partea colegilor săi prin care era invitat să nu mai învețe, dacă vrea să trăească bine în clasă. Sau dacă învață, să nu răspundă nimic, spre a nu-și pune colegii în inferioritate.

Cu adevărat „solidaritate la ignoranță" cum bine spune „Insemnări ieșene".

Scade producția de pește

Spre a legitima prețul urcat al peștelui, ziarul „Viitorul" arată că pe an ce trece, scade producția de pește.

Astfel în 1934 s'a recoltat 17.590.366 kg. pește, în 1935 14.693.880, iar în 1936 și mai puțin.

O fi acesta un motiv, dar producția nu scade oare tocmai din cauza neglijenței acelora cari lasă bălțile în părăsire ?

Redeschiderea Universității

In ședința senatului universitar, care are loc astăseară, se va fixa definitiv data deschiderei Universității noastre.

Tot odată se vor lua unele hotărâri în ceia ce privește acordarea burselor.

Intre altele se va pune chestiunea, dacă Universitatea poate fi redeschisă înainte ca ministerul să acorde fondul pentru burse.

Asupra hotărârilor luate se va da un comunicat.

Exmatriculările

La consiliul interuniversitar de la București s'a discutat și chestiunea exmatriculăritor.

In ceia ce privește cauzele de forță majoră pentru revenirea de la exmatriculare, deoare ce se știe că certificatele medicale se dau uneori de complezență, s'a propus ca studenții să fie examinați de un medic al universității, care să se pronunțe dacă studentul poate sau nu să-și continue studiile.

Când studentul e din altă localitate, va fi examinat de un medic desemnat de Universitatea respectivă.

Alte certificate medicale nu vor avea valoare.

Aceasta pentru viitor.

Pentru exmatriculările prezente se vor lua în considerație certificatele depuse ; și numai în cazul când certificatul n'ar prezenta destulă seriozitate, se va decide dacă e cazul ca studentul să fie examinat din nou, de către medicul Universității.

Vorbește Ducele...

Se știe că imediat după întoarcerea din Africa, ducele Mussolini a ținut un mare discurs în piața Venezzia de la Roma, cu care prilej a arătat realizările italienilor în Abisinia.

Clișeul nostru înfățișează o parte din mulțimea adunată în fața balconului de pe care vorbește Ducele.

Din toată lumea

In anul 1942 !

Cele 4 mari puteri maritime din Europa, adică : Anglia, Franța, Germania și Italia, nu sunt suficient pregătite încă, spre a putea face față unui eventual război mondial.

In prezent, puterile de mai sus prezintă următoarea situație în ce privește înarmarea navală :

Anglia : 495.500 tone ; Franța 233.945 tone ; Italia : 160.354 tone ; și Germania : 156.000 tone.

Abia în anul 1942—43, Europa va fi complect înarmată din punct de vedere maritim. După programul întocmit de țările respective, în acest an situația va trebui să fie următoarea :

Marea Britanie : 670.000 tone; republica franceză : 335.000 tone ; Germania : 230.000 tone. Italia 230.000 tone.

Și dacă, Doamne ferește, se iscă un război mondial în 1942, atunci vai de biata omenire...

§§§

Tramvaiele moderne din New-York

O companie de transport din Statele-Unite, a introdus decurând o inovație originală în tramvaele care circulă pe marile bulevarde ale New-York-ului.

Până'acum, pasagerii americani, călătoreau cu aceste vehicule în condițiuni cum nu se poate mai incomode.

Societatea de care ne ocupăm s'a gândit însă să remedieze această lacună. Și iată la ce inovație a recurs.

O serie de vagoane largi și spațioase, cu scaune în jurul meselor, cu jazz, atracții de cabaret și chelnărițe cu sex-appeal. Se servește tot timpul sandwich coktail și whischy and soda !

Sunt la dispoziție și tineri frumoși, special angajați de societate cu scopul de amuza pe femeile fără însoțitor ; precum și fetițe nostime (—tot angajate !) a căror rost e să țină tovărășie domnilor dornici de flirt... Curat americănește!

§§§

Ce n'ați știut...

Că gazela și antilopa străbat 96 de kilometri pe oră ; struțul : 56 km. pe oră : șacalul și girafa : 55 ; leul : 48. elefantul 40; rinocerul : 32 ;etc;

Aceste cifre sunt relatate de către ziarul „Amerikan Werkly" din Detroit, care, organizând o... cursă de întrecere între animalele mai sus menționate, a putut stabili maximul de viteză a fiarelor sălbatice.

§§§

Zvonuri și șoapte...

— Ziarele străine relatează că în Rusia-Sovietică există un puternic curent trotzkist. Multe personalități de marcă, sunt de acord cu metodele cunoscutului agitator bolșevic.

D. Stalin, dictatorul sovietic, alarmat de această primejdioasă situație, intenționează o nouă campanie de exterminare a partizanilor lui Trotzki.

— Conflictul între Berlin și Vatican, pare a lua proporții din ce în ce mai îngrijorătoare. In toate bisericile germane, episcopii și preoții îndeamnă credincioșii la luptă continuă pentru creștinătate și împotriva principiilor naziste. Dealtfel, această campanie e dirijată de însuși Papa Pius care-se știe—a scris de curând vestita enciclică împotriva actualului regim din Germania.

— Ducele de Windsor, fostul suveran al Marei Britanii, deși nu se mai află pe tronul Angliei, continuă totuși a fi cel mai popular om depe fața pământului. O dovedește vasta-i corespondență (circa 6000 scrisori pe zi !) primită din toate colțurile lumii.

— Anglia, Franța și Rusia Sovietică protestează mereu contra d-lui Mussolini care nu vrea să țină samă de „neintervenție" și trimite pe ascuns forțe în Spania"...

§§§

Insula idioților

In mijlocul Dunării, la granița Cehoslovaciei, există o insuliță denumită...insula idioților ! Vasele fluviale nu se opresc niciodată acolo.

Expedițiile medicale au stabilit că 90 la sută din locuitorii insulei sînt complect idioți.— fie prin ereditate. fie din pricina unui efect special al apei sau aerului.

Idioții în chestiune, lucrează pământul, sînt foarte sobri și se dezinteresează de restul lumii.

Aspecte din Spania însângerată

Tragedia spaniolă e departe de a se sfârși, deși nu mai este mult până ce întreaga țară să devie o ruină.

Iată în clișeul de mai sus, aspectul unui sat, după un bombardament de artilerie, în clipa când e cucerit de trupele naționaliste.

Străjeria rurală

de PROF. TH. BADARAU
Directorul Liceului Internat

In orașe străjeria așteaptă încă comandanți pregătiți la școlile speciale de îndrumare (Breaza, Predeal, Sf. Gheorghe) iar cei ce au terminat o asemenea școală și încep a organiza cuiburile, centuriile și stolurile sunt întâmpinați măcar cu zâmbete ironice, dacă nu și cu glume răutăcioase.

Orășeanul nu vede în adevăr, decât formele exterioare ale acestei organizări, deși opera de educație socială prin strejărie începe ici colea a se înfiripa și la orașe,

La sate însă, unde și prilejurile de manifestări colective sunt mai numeroase, străjeria prinde mult mai repede, cum a prins de altfel și instrucția premilitară, datorită silințelor învățătorimei.

Invățătorimea rurală și-a dat foarte curând sama de roadele unei bune organizări străjerești și bună parte a și căpătat pregătirea necesară și s'au pus cu devotament pe lucru.

Am avut prilejul să asist Duminică la sfințirea unui drapel străjeresc, ridicat în fața școlii primare din Belcești. Fiind și o adunare de Cerc cultural, erau prezenți și cei 27 învățători ai cercului și o însemnată mulțime de săteni și sătence.

La cercul cultural s'a predat o lecție de jocuri străjerești, la care demonstrația s'a și făcut imediat, în aer liber, spre hazul și entuziasmul copiilor.

Invățătorul Dimitriu-Erbiceni, președintele cercului cultural, care organizase jocul, a dezvoltat apoi o interesantă conferință despre rolul străjeriei.

Ridicarea drapelului s'a făcut cu ceremonialul obișnuit, după care părintele Țincoca, parohul bisericei din Belcești, a lămurit ce însamnă drapelul și ce nădejdi pune M. S. Regele în organizarea strejerilor și premilitarilor.

Subsemnatul, ca delegat al oficiului de educație al tineremei (O. E. T. R.) am complectat lămuririle necesare, îndemnând pe săteni să înlesnească munca devotată a învățătorimei și să vină totdeauna în număr mare la cercurile culturale și la serbările școlare.

A lăudat sacrificiile căminului cultural „Omenia" din localitate care a procurat drapelul și a pietruit patratul din jurul catargului.

A urmat defilarea străjerilor și premilitarilor.

După o copioasă masă oferită învățătorilor prezenți de D-l și D-na Grigoriu, diriginte le școlii, a urmat producția școlară organizată de comandantul stolului de străjeri, d. Dimitriu-Belcești, cu concursul colegilor și colegelor dela aceiași școală.

Școlarii, dela cei de clasa I-a până la cei din cl. V-a s'au achitat foarte frumos de rolurile lor.

Președintele Dimitriu, părintele N. Negoiță și subsemnatul au vorbit sătenilor și sătencelor, iar primarul comunei a mulțumit pentru prilejul ce s'a dat sătenilor de a se întruni la o serbare așa de frumoasă.

Mă întorc dela Belcești cu impresia că se muncește serios în școală și că prin străje-

(Continuarea în pag. 2-a)

Din Iașul de altădată

La crâșma lui moș Jelescu-Roată din Tatarași

de RUDOLF SUȚU

Când
„Blânda primăvară astăzi a sosit
Pe cărări umbrite, cu sânul înflorit",

cuvinte datorite d-lui A. C. Cuza, iar melodia muzicantului Bombonel Aslan, lumea alerga, sprintenă și voioasă, spre Tatarașul înverzit, odihnitor, ca să-și astâmpere setea, stând pe o bancă de lemn și la o masă cu picioarele șchiopătând, bucuroasă că a scăpat de iarnă.

Urcau ieșenii dealul spre vechea biserică Sf. Dimitrie Missai și dădeau de o cișmea veche de nu i se mai știa anii de când era ; iar lângă dânsa de o căsuță scundă, cu obloane de lemn la ferestre și cu o ogradă mare în spate. Aici era crâșma lui Mihai Jelescu Roată din Tatarași. Pre cât era căsuța de simplă și neatrăgătoare, pe atât dădea buzna lumea la vinul bun al lui Jelescu.

Veneau ieșenii pe jos și în trăsurelele cu un cal și se opreau în fața ușei crâșmei, în stradă, de unde puteau vedea dacă moș Jelescu este bine dispus și numai după aceia, întrau iîi crâșmă, unde nu era decât el, moș Roată cum i se mai spunea. Moș Jelescu nu ținea băiat în prăvălie care să servească mușterii. El singur primea pe toți, îi așeza la mese, cobora în pivniță cu o cană în mână și i se auzeau pașii repezi, cum urca și apoi punea cana de sticlă pe masă. Să fi ferit Dumnezeu pe cei ce veneau la crâșmă, când Moș Jelescu era în toane.

Eșea în pragul ușei și morocănea, se răstea : aiurea n'ați mai găsit vin, de ce veniți pe capul meu...

Dar îi trecea repede supărarea și Moș Jelescu era acelaș mucalit și hazliu.

Crâșma îi mergea bine, mușterii curgeau și umpleau grădiniță. Așa a mers moș Jelescu, din belșug în belșug până aproape de războiul nostru, când într'o bună zi îi moare nevasta. Au început să tăbărască neamurile ei, cerând mereu lui Moș Roată, să li se dea „moștenirea dela răposata". Dar tot ce adunase și strânse moș Jelescu, de atâta amar de vreme, era din munca lui. Casa într'adevăr o cumpărase pe numele lui și al nevestei, dar din banii lui.

Nepoții răposatei, salba dracului. nu se lăsară și au ajuns să pue sechestru pe tot ce era acolo, pe mobilă, pe tejghea, pe pivnița cu balercile pline cu vin. Așa au stat, vreme îndelungată lacata și pecetea peste vinul lui Jelescu, până când într'o zi, și'a luat moș Roată hotărârea să ceară învoirea tribunalului ca să mai aerisească pivnița, să curețe butoaele de vin și să facă curățenie peste tot locul. A coborât cu pași tremurători scările, peste care nu mai călcase de atâta vreme și a început să diretice în pivnița pe care nu o mai văzuse de mult și voios, după ce apoi se'mpăcă cu neamurile, moș Jelescu rămase din nou singurul stăpân al crâșmei.

(Continuarea în pag. 2-a)

Timpul e schimbător

La fiecare pas sunteți expuși diferitelor boli provenite din răceală.
Pentru a le preveni, luați

Jawol

— antinevralgic neîntrecut —

1

Înainte de a vă comanda un pardesiu de damă sau bărbătesc, vizitați expoziția noilor modele confecționate pentru sezonul de primavară la magazinul

„ILGO"

str. Lăpușneanu 32

Permanent asortat în stofe bărbătești p. costume și pardesie ultimele noutăți.

Prezintă modele originale cu prețuri convenabile. — RAION SPECIAL de Trench-coaturi, Fulgarine și pardesie impermeabile de mătasă pentru domni și doamne.

Mica Publicitate

DE INCHIRIAT local de fabrică 10/5 m. având motor 16 H., magazii și birou în str. Nicolina No. 74 cu preț redus.

DE INCHIRIAT în str. Albineț 14 bis două sau trei camere, bucătărie, camară de lemne și pivniță. Vizibil zilnic 2—6. A se adresa d-nei Ionescu.

DE INCHIRIAT două apartamente în Iași str. Rafailă 4 colț cu str. Albineț, un apartament de 3 camere și bucătărie, magazie de lemne și unul 2 camere, bucătărie, magazie de lemne etc.

A se adresa d-lui avocat Grigore Theodoru, str. Ștefan cel Mare 21.

DE VÂNZARE un pian Bösendorfer, perfectă stare; la d-na Raia Brener, str. Banu (lângă Academia de Muzică).

DE VÂNZARE ultimele parcele Cartierul Dr. Brener Bariera Păcurari. A se adresa Ing. I. Schleier, Elena Doamna 45.

DE VÂNZARE în str. Zugravilor No. 59 case și teren cu preț avantajos.

La dureri de cap DALIN

James Kok la Sidoli

Spectacolele merg din succes în succes

Trupa de jazz-show a lui James Kok continuă la „Sidoli" cu succes crescând spectacolele de adaos la film.

Zilnic, la matineu și seara, „cei 14 boy" sub conducerea baghetei înaripate a lui Kok delectează imensul public spectator cu melodiile tratate cu mici scene de teatru vesel.

Minunata partitură „Expresul" în care se redă întâmplări groaznice într'un tunel.

Tot astfel parodia rusească și acea tiroleză; scenele din viața marinarilor; ca și sborurile, tangourile și foxurile, executate cum nu s'a mai auzit la Iași.

James Kok, la noi ca și aiurea, a obținut un succes franc cu realizările sale care sunt adevărate și rare „bijuterii" muzicale.

Spectacolul acesta original mai poate fi văzut câteva zile la „Sidoli"... R.

Activitatea aeroclubului C. F. R. - Iași

Conferința d-lui inspector general N. Codreanu, fost ministru

Se înființează la Iași o școală c. f. r. de piloți pentru avioane

Duminică după amiază a avut loc la căminul cultural c. f. r. dela Râpa Galbenă, o adunare a aeroclubului c. f. r. Iași. Cu acest prilej d. inginer inspector general Neculai Codreanu, fost ministru al comunicațiilor, președintele aeroclubului c. f. r. a ținut o interesantă conferință cu subiect din domeniul aviației.

Distinsul conferențiar a fost prezentat publicului ieșan de d. inginer șef Emil Mitescu inspectorul atelierilor c. f. r. filiala Iași.

Dl. inginer Codreanu și-a început conferința arătând că apărarea țării este strâns legată de înzestrarea armatei cu o aviație înzestrată cu aparate cât mai numeroase, de bună calitate și în acelaș timp de formarea și pregătirea personalului specializat.

Se poate ușor prevedea că în războiul viitor aviația va căuta să demoralizeze toată populația civilă, prin bombardare cu proectile cu gaze și cu microbi care vor fi aruncate inapoia frontului de luptă.

Locuitorii civili vor lua și ei parte la război alături de armata propriu zisă la apărarea pasivă și activă a populației

In acest scop trebuie să ne obișnuim cu aceste nenorociri și să căutăm a ne pregăti din timp ca, consecințele să fie cât mai ușor de suportat sau chiar să le îndepărtăm.

Astăzi în toate țările se face educația populației în acest sens, pentru a o pregăti să se apere singură și chiar spre a da ajutor efectiv armatei regulate și în special aviației și apărării contra gazelor.

Intr'un viitor război, țara noastră are nevoe cam de 2000 avioane și deci de cel puțin 2000 piloți.

Dacă se poate spera că vom avea cele 2000 avioane nu se poate ajunge la cifra de 2000 piloți, din cauză că școlile de pilotaj, dau un număr prea redus de absolvenți.

Pentru a aduce o îmbunătățire a acestei situații trebuia să se ivească o inițiativă particulară, care să lucreze în paralel cu cea militară și să contribue la sporirea numărului de piloți brevetați.

Activitatea Aeroclubului C. F. R.

După începutul făcut de A. R. P, A. d. inginer Codreanu spune că a luat inițiativa formării unui Aero-Club c. f. r. în București cu filialele în centrele mari ceferiste: Iași, Brașov, Cernăuți, Arad, etc. Membrii acestui Aero-Club sunt toți funcționari și meseriași ceferiști care cotizează lunar cu 10 lei. Până azi Aero Clubul c. f. r. are 22.000 membri, realizând 2.500.000 lei anual, numai din cotizații.

Scopul acestui Aero-Club este să dea piloți și mecanici de avion, care vor putea fi utilizați într'un viitor războiu Pentru aceasta Aero-Clubul a înființat la București și mai târziu la Brașov, câte o școală de piloți și de mecanici în scopul de a ușura pregătirea piloților se instruesc elevii mai întâi pe planoare și apoi trec la exerciții cu avionul, realizându-se și astfel o mare economie. Deosebit de aceasta se face și o educație aviatică a membrilor și în special a tineretului, desvoltându-le gustul pentru problemele de aviație, pentru sbor. Până azi Aero-Clubul c. f, r. are cinci avioane proprii și a reușit să breveteze 26 piloți, în afară de mecanici și planoniști.

O școală de pilotaj la Iași

D. inspector general Codreanu felicită pe d. inginer Mitescu conducătorul aero-Clubului c. f. r. local, care a luat inițiativa să formeze un cerc de construcții și modele de avion, care vor fi executate de elevii școalei de meseriași dela ateliere și de copiii funcționarilor și meseriașilor ceferiști.

Pe lângă aceasta se vor lucra planuare (avioane fără motor) cu care se va începe școla de planoniști în toamna acestui an și desigur în curând va lua ființă și la Iași o școală de piloți de avioane.

Conferința d-lui Codreanu a fost ascultată cu mult interes de un numeros public printre care am remarcat prezența d-lor inginer Emil Nițescu, directorul regionalei c. f. r. Iași, inspector regional Marino locot. col. Mihăescu, delegatul M. S. M. inginer Popescu. Gaginschi inginer Gheorghe Bernagă, Iasinschi, Popovici, Neamțu, inspector șef Bulboacă inspector Ciugulescu, Atanasiu șeful gării Iași, etc.

GRIG. SPIRU

Străjeria rurală

(Continuarea din pag. I-a)

rie și instrucția premilitară se contribue serios la o îndrumare către ridicarea satelor.

Învățătorul Stoica comandantul subgrupului premilitar, a luat parte la serbare cu 2 plutoane, foarte bine instruite și-mi spunea cum a putut executa fără greutăți o mulțime de lucrări de folos obștesc. Că în 2 ani, flăcăii, care prăpădeau nopțile, adeseori se țineau de beții, de furturi ori de bătăi, sunt foarte cuminți și sar la cel dintâi semnal pentru a da un ajutor ori executa o lucrare.

Prestigiul sporit al învățătorilor, contactul mai strâns al școlii cu sătenii, prin executarea unor lucrări de interes obștesc (curățirea omizilor îngrijirea ogrăzii școlii și bisericii, cultura legumelor și florilor, cruțarea cuiburilor ș.a.) se execută acum de grupuri (cuiburi) de câte 6 elevi sub comanda unui din ei, și care mai de care dintre cuiburi se silește să dovedească că și-a implinit cu hărnicie și pricepere sarcina.

De-ar da D-zeu ca începutul bun să continue aceiași hărnicie și devotament nu numai cu gândul de a pregăti pentru războiu de apărare, ci mai ales cu străduința de a lupta contra ignoranței, minciunei, furtișagului și a se ridica tineretul prin lumina cărții și a lucrărilor în comun.

Prof. T. A. Bădărău

Vernisajul expoziției

pictorului Hârtopeanu

Duminica 4 Aprilie, se deschide în sala agenției Marinescu (fost Brașcu) din str. Lăpușneanu, expoziția unui tânăr dar apreciat pictor ieșan, d-l P. Hârtopeanu.

Vor fi expuse circa 50 de lucrări, lucrate în maniera care i-a adus elogii cu prilejul celor două expoziții anterioare.

Expoziția pictorului Hârtopeanu este așteptată cu deosebit interes de către amatorii plastici ai lașului.

Cr.

Curente, răceli ia

Testa

Hotel Regal

situat în Parc, Sinaia, DE INCHIRIAT. Adresa proprietarului Prof. Bărbulescu, Speranță 12, Iași.

DOCTOR
A. Abermann
consultă
BOLI DE COPII
BOLI INTERNE
Tratamente cu raze ultraviolete
între orele 2—8 p. m.
Strada I. C. **Brătianu 30**
colț cu str. G. Enescu

ELISABETA
Regina Angliei
înseenată de Erich Pomner
se va vedea
de Luni la Sidoli

Două ore la Paris

Veți trăi și veți vedea azi la Cinema „Scala" mai mult decât ați putea vedea într'un voiaj la Paris de 3 săptămâni. Veți fi călăuziți de cel mai mare artist al Franței Harry Baur. care în rolul său de șofer vă va conduce și vă va arăta în scurt timp tot ce Metropola lumii, ce este „Paris", a putut creia dealungul secolelor.

Rând pe rând, veți vedea înaintea ochilor Dv. defilând toate monumentele de artă, grădinile publice, piețele publice cele mai mari din lume, Piața Operei, Piața Concordiei, Câmpia Elysée, Pădurea Bologniei, Turnul Eifel și lucrările febrile a marei Expoziții Internaționale, Biserica Notre Dame, etc. etc.

Acțiunea se petrece în parte la casa mondială de mode Jeanne Patou, unde veți vedea Expoziția de rochii, modele pentru primavara anului 1937 cu cele mai frumoase manechine vii.

Veți vedea contrastul între cele două vieți ale marei Metropole, viața sbuciumată din timpul zilei a omului muncitor și viața plină de farmec, veselie și petrecere a nopților petrecute în Montmartre, Montparnasse, etc.

Veți face un voiaj colectiv, călăuziți de talentatul Harry Baur și veți petrece minunat cu 7, 10 și 18 lei la Cinematograful „Scala".

Păziți-vă de răceală!

— „M'a pătruns umezeala până la os. Simt că am răcit".
— „Cum ajungi acasă fă o fricțiune cu **Carmol***) și ți-a trecut".*

*) **Carmol este cea mai bună fricțiune contra gripei, răcelei, durerilor reumatice și febrei.**

D-na Comănescu

invită copiii la al 3-lea spectacol „Teatru de Copii" ce va avea loc Duminică 4 Aprilie ora 4 d. a. la Cercul Didactic (str. Lăpușneanu No. 13 etaj).

Urmează dans pentru copii.

Va avea loc și un concurs de frumusețe printre copiii spectatori, cu 6 premii valoroase.

Bufet automat.

Studio „Mimosa" va fotografia pe toți copiii gratis și va da chiar fotografiile gratis.

Cereți invitații și informațiuni Str. Lăpușneanu 24.

Părul cărunt își recapătă culoarea cu „Pigmentol".
Depozit: Farmacia Pollak
Str. Ștefan cel Mare. Telefon 235

Pilulele de **Slănic**
desfundă și spală
Stomacul, Intestinele
Ficatul
CERETI LA FARMACII SI DROGHERII CUTIA ORIGINALE.

Informații

x ABUZ DE INCREDERE. —A fost trimis în judecată pentru abuz de încredere Alex. Grăjdaru fost peruchier la Teatrul Național.

Acesta a dispărut cu mai multe peruci proprietatea Teatrului.

x Toți membrii part. Nat.-Țărănesc, sectorul Tg.-Cucului, de sub președinția d-lui Gr. Drăghici, sunt rugați să-și scoată cărțile de alegător și să le depună Sâmbătă 3 Aprilie, ora 6 p. m. la sector, în str. Pantelimon, când va avea loc și o mare întrunire.

x Cercul femenin Național-Țărănist invită cu insistență membrele sale, atât cele active cât și cele simpatizante, la ședința de mâine Joi 1 Aprilie ora 6 p. m. în localul Clubului Partidului Național-Țărănist.

Doamna *Elena Ghiulea* Președinta Cercului, va face importante comunicări.

x MOARE PE DRUM.—Săteanul Ioan Chihaia din com. Plugaru, fiind de mai multă vreme bolnav de tuberculoză, a plecat la Șipote spre a se căuta.

Pe drum săteanul a încetat din viață.

Parchetul neavând bănueli a autorizat înmormântarea.

x OMOR PRIN IMPRUDENȚA.—Parchetul a deschis rechizitor de trimitere în judecată a d-lui Dumitru Zaider din str. Moara de Vânt. acuzat de omor prin imprudență. Acesta trecând cu o căruță pe str. C. Negri a dat peste copila Malca Buium, omorând-o.

x CALOMNIE.—D. A. Braunștein din str. Anast. Panu a acționat în judecată pentru calomnie pe vecinul său d. Strul Goldner.

Reclamantul se constitue parte civilă cu suma de 60 mii lei.

x DIVORSURI. — D-na Anica Popa din Cartierul Crucea Roșie a intentat acțiune de divors soțului ei Vasile Popa din Șos. Păcurari.

A mai intentat divors Gh. Grădinaru din str. Ipsilante 18.

El cere să fie despărțit de soția sa Natalia Grădinaru.

x SUSTRAGERE DE SUB SECHESTRU.—In urma reclamației Soc. „Zimbrul Moldovei" a fost trimis în judecată pentru sustragere de sub sechestru d. Mihai Widrașcu din str. Morilor.

x D-nii Membri ai Băncei Populare și ai Blocului Pensionarilor Publici din Iași, sunt înștiințați, că adunarea generală a membrilor Băncii Populare s'a fixat pentru ziua de 4 Aprilie ora 10 dim. a. c. și a doua întrunire la 11 Aprilie a. c. ora 10 dim. pentru verificarea bilanțului financiar al Băncei, pe anul 1936 | 937;— iar adunarea generală a membrilor Blocului, este fixată pentru ziua de 18 Aprilie a. c.

x Gripa, răceala, nevralgii, se combat cu Cachetele antigripale Werner, una pe zi ca preventiv, trei pe zi curative.

Frantzbrantwein românesc pentru fricțiune.

Menthorin Werner (pomadă pentru nas). Depozit: Farmacia Werner—Iași. 2

La crâșma lui moș Jelescu-Roată din Tataraşi

(Continuarea din pagina I-a)

Mergea să-i tragă un chef, de bucurie.

Își adună prietenii, veniseră și clienții lui și moș Jelescu întinse o masă mare, cu fel de fel de bunătățuri. Apoi luă două căni de vin, coborâ în pivniță și se'ntoarse cu cănile pline cu vin, în una de cel alb, în celaltă de cel roș și le așeză în mijlocul mesei. Inghiă pe fie-care să'și toarne vin, începură să bea cu toții, strâmbând însă din nas. Cum, nu vă place vinul meu, începu să spue unuia și altuia, moș Roată.

Și, văzând cum începură să se așeze paharele pline cu vin pe masă, din care doar de a luat fie-care cite o înghițătură, moș Jelescu puse paharul cu v'n alb la gură, dar strâmbă și el din nas; apoi, turna și din cel roș și cu groază și'a văzut bunătatea de vin oțetit. Coborâ într'o goană în pivniță, încercă toate butoaele, le mai împingea, le mai așeza cu susul în jos, că doar doar va veni din nou vinul cel bun. I se stricase însă tot vinul. Vânăt la față, sleit de putere, moș Jelescu căzu într'o mutenie, fără a i se putea scoate o vorbă din gură.

Zilele lui erau zile de scârbă. Toată munca lui, de ani și ani de zile, tot ce făcuse el ajungând crâșma sa cea mai de vază din Tataraşi, totul s'a prăbușit.

De supărare, a mai trăit puțină vreme după aceia, până într'o bună zi, a fost găsit țapân, cu capul căzut peste tejgheaua, unde și'a trăit traiul zeci de ani de zile.

RUDOLF SUȚU

Cinema Roxy Programul de astăzi **2 bombe**

Jurnalul unei cameriste

cu ROBERT TAYLOR și LORETTA YOUNG

Al doilea film

Drumul durerii (Păcatele părinților)

Complectări: Jurnal Eclair și Sily Simfonie

NOVAL
combate
gripa, răceala
dureri de cap, de dinți

Pentru sezonul de primăvară

Ciorapi Adesgo 45, 51, 57, 77, 105 cal I
Mănuși piele modele noui
Cravate mătase
Ciorapi p. doamne, bărbați și copii

Poșete piele modele noui
Batiste pentru bărbați și doamne
Lingerie mătase Milanesse ADESGO
Băști franceze

VINDEM EFTIN:

Fețe de mese și șervete
Garnituri pentru ceai
Cuverturi Kelim pentru pat și masă
Cele mai moderne lenajuri ptr. rochii

la „GHEMUL ROȘ"
Str. Cuza Vodă No. 58

ATENȚIUNE! Ca să fiți mulțumite cumpărați ciorapi Adesgo numai cal. I. Observați vârful ciorapului, dacă are stampilat cu tuș negru: 2, 3 sau C. D., atunci nu sunt calit. I și nu sunt garantați.

x Durerea de bătături te enervează și te indispune. Remediul îl găsiți în preparatul „ANTICALUS" soluție și pomadă care alină durerile și desființează bătăturile. Depozit Farmacia Dr. Ratianu strada Cuza Vodă 48.

GRIPA

cu tot convoiul ei de neajunsuri: dureri de cap, de spate, de piept, febră, tulburări nervoase, trebue combătută cu un medicament care să fie antinevralgic, să coboare temperatura și să calmeze nervii; aceste calități le are numai

NEVRALGINE JURIST

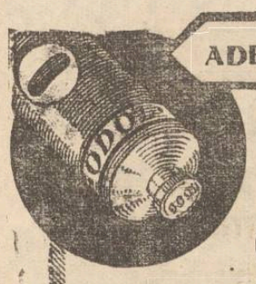

ADEVĂRATA PASTĂ DE DINȚI!

Împiedică stratul galben

ODOL

Pentru meseriași

Nu se sporesc cotele la Asigurările Sociale

Hotărârea la adunarea generală a Casei centrale

Am relatat agitația meseriașilor pe chestia proectului de sporire a cotelor la Asigurările Sociale.

Chestiunea a venit în desbatere la adunarea generală a Casei Centrale a Asig. Sociale, și însuși ministrul muncii d. Ion Nistor, sezizat de protestele asiguraților, s'a opus la majorarea cotelor; așa că putem anunța că pentru moment primejdia măririi cotelor a dispărut.

Pentru prevaluarea bugetului Casei Centrale, s'au prevăzut o serie de economii la Casele de Asigurări din țară. *des.*

Falși avocați

acționați în judecată pentru excrocherie

Parchetul a deschis rechizitor de dare în judecată pentru excrocherie împotriva tinerilor Eugen Crețu și Nită Ștefan din Str. Șubei.

Aceștia sunt învinuiți că s'au dat drept avocați, și în această calitate au luat de la d-na Vasilca Caciuc din str. Țuțora, o sumă de baui pentru a obține o dispensă fiului reclamantei, care trebuia să se ducă la armată.

Ulterior a aflat că a fost victima unei excrocherii, și s'a adresat justiției.

Dosarul a fost înaintat Tribunalului spre judecare. REP

Contra Hemoroizilor

Anusol Goedecke

x *Dl. Prof. Dr. L. Balif* consultă zilnic între orele 5-7. Boli nervoase și endocrine. Str. Sărărie 100.

x D-na Alexandrina Scheinfurth restabilindu-se, invită distinsa sa clientelă să o viziteze, str. Victor Place No. 6 (Strada Unirii), pentru rochii, mantouri și tailleure.

x *Fumatul intens* cauzează depunerea pe dinți a unui strat galben, cenușiu sau negru. Pentru fumători sau fumătoare îngrijirea regulată a dinților, de câteva ori pe zi, cu pasta de dinți ODOL, este o necesitate imperioasă, dacă doresc să prevină înegrirea dinților.

Pasta de dinți ODOL curăță dinții în mod ireproșabil, fără a a ataca smaltul. Ea înlătură toate impuritățile, mirosul urât și toate materiile colorante, cari, prin fumat, mâncare și băutură, rămân lipite de dinți și pot provoca schimbarea culorii. Prin pasta de dinți ODOL dinții devin albi și respirația devine curată.

DOCTOR

Rudolf Himmelbrand

medic de spital

Specialist în boli și operațiuni chirurgicale

BOLI DE FEMEI

Cons. 3—6 p. m.

Iași, Str. Elena Doamnă 55 (lângă maternitatea izraelită)

DE INCHIRIAT, Sărărie 54 (în capătul străzii Muzelor) imobil nou— construit 1935— cu băi, parchete, teracote, etc.

I. Un apartament: antreu, 3 camere, baie instalată, bucătărie și spălătorie, cameră servitor și terasă.

II. Un apartament: antreu, 4 camere, bae instalată, bucătărie și spălătorie.

Adresați-vă intermediarilor Negură și Agageanu Caleneaua Traian.

Cine vrea să vadă un film cu o acțiune modernă și cu un subiect de actualitate cu

Robert Taylor

și

Loretta Young

SĂ VIE AZI LA ROXY să vadă

JURNALUL unei CAMERISTE

Orice femee va înțelege zbuciumul ei, când fără un ban se îndreaptă spre tânărul milionar adorat...

Automobiliști!

Pistoane, segmenți și bolțuri originale „Permite" pentru toate măsurile în ori ce dimensiune găsiți la firma

Automobilul

PIAȚA UNIREI 6

— Vindem cauciucuri cu înlesniri de plată.

Adunarea Soc. de Emancipare civilă și politică a Femeilor române

Activitatea pe anul expirat - Omagierea d-nei Elena Meissner

Societatea de Emancipare civilă și politică a femeilor române, întrunită în seara zilei de 29 Martie 1937, sub președinția d-nei Elena C. Meissner, aduce la ordinea de zi următoarele:

D-na președintă ia cuvântul, făcând darea de seamă în ordine cronologică a activității din acest an, a societății.

Conform articolului 12 din statut, s'a făcut convocarea, pentru a comunica gestiunea financiară arătând că în limitele posibilității comitetul și-a îndeplinit și anul acesta datoria; ținându-se 22 ședințe și congresul dela Constanța.

Pe lângă aceasta, comitetul nostru central s'a ocupat de cele 18 filiale, ținându-se totodată în legătură cu societățile naționale și internaționale.

In cele 22 ședințe, D-nele colege au studiat și expus cu mult interes multe chestiuni de doctrină.

D-na Președintă expune apoi activitatea din ultimul timp a societății și organizarea comisiilor din studiu după specialități.

Urmează apoi raportul D-nei casieră și confirmarea lui de către D-na Alex. Praja censora societății noastre. Se ia notă de frumoasa activitate a d-nei Elena Andronic, pentru bazar.

*

Odată cu aceste expuneri se închee al 20-lea an de activitate al acestei societăți, sub președinția mult apreciatei D-na Elena C. Meisner.

Cu această ocazie D-na profesor Șoios Iosif adresează D-nei președintă cordiale mulțumiri pentru activitatea sa neobosită pe terenul ideii feministe, — pentru constanța și energia ce o depune în sânul acestei asociații cu toată asiduitatea, nelipsind de la nici o ședință, trecând peste ori ce, venind în mijlocul nostru pentru conducerea desbaterilor.

Ii mulțumește pentru munca ce o depune zilnic fără nici o rezervă și fără nici o economie, lucrând continuu pentru cauza noastră feministă.

Fapt, care e răsplătit prin duioșia și afecțiunea ce noi o avem față de președinta noastră neobosită, admirată fiind pentru puterea de muncă, dragostea, cu care a îmbrățișat această cauză cu o inteligență și pricepere deosebită având vederi largi și fiind în acelaș timp o aprigă apărătoare a cauzei naționale.

Societatea noastră feministă se mândrește că are în fruntea ei o femeie superioară ca inteligență, muncă și devotament, încheie d-na Iosif.

Urmează apoi cuvinte de mulțumiri și aprecieri din partea D-nelor Grigoriu Popescu, Țintilă, etc. Cuvinte, la cari d-na președintă, vădit emoționată, răspunde că e copleșită de sentimente, neașteptându-se să participe azi la așa manifestații de adâncă simpatie.

In numele întregei asociații rugăm încă odată pe distinsa noastră președintă să primească cele mai înalte omagii pentru sufletul mare și neobosit cu care duce greul acestei idei care a început să prindă rădăcini adânci, prin participarea în număr tot mai mare a studentelor, cari vin la întrunirile ce d-sa le prezidează. Din sufletul tuturor tresare același gând de a o vedea mereu așa cum este în mijlocul nostru animatoare și conducătoare destoinică, a ideilor și sentimentelor de progres.

prof. Alma I. Paul

Căminele studențești

ale fundațiilor particulare

Ministerul educației naționale a dispus, ca în ce privește căminele și cantinele studențești înființate și întreținute de fundații particulare, să poată fi deschise prin autorizare specială a ministerului, după ce se vor fi conformat prevederilor din lege și condițiilor de ordin educativ și material stabilite de minister.

In această categorie nu intră căminele județene cari rămân desființate.

D-nul ministru Sasu

și fostul prim ministru Gh. Mironescu

în ajutorul meseriașilor din Vaslui

Vaslui 31.—Dl. Sinică Popa președintele uniunei generale a meseriașilor patroni și lucrători filiala locală, a înaintat câte un memoriu d-lor V. Sasu ministru justiției și profesorului universitar Gh. Mironescu, fost prim ministru în care arată situația precară a majorității meseriașilor vasluenl, cerând în același timp sprijinul material pentru această categorie de meseriași.

Atât dl. ministru Sasu cât și dl. profesor Gh. Mironescu au răspuns memoriilor primite, prin trimiterea unor importante donațiuni bănești. Marea grijă pe care d-nii ministru Sasu și Gh. Mironescu fost prim ministru o poartă meseriașilor vasluenl, merită toată lauda și recunoștința meseriașilor din localitate.

Calex.

Impropietăriri

în Jud. Iași

In urma stăruințelor d-lui ministru Victor Iamandi, ministerul agriculturii a aprobat împroprietărirea mai multor locuitori din satul Horlești-Vânători Jud. Iași, cu locuri de casă.

Parcelarea locurilor s'a făcut Sâmbătă 27 Martie a. c., în prezența d-lui av. Jenică Bantaș și părintelui Neculae Lupan, parohul comunei Vânători.

Dl. Bantaș șeful sectorului și păr. Lupan au ținut cu acest prilej cuvântări, prin care au adus calde mulțumiri d-lui ministru Iamandi pentru sprijinul larg ce-l acordă țărănimii.

x **Tusa și Răguseala** în bronchitele gripale dispar repede cu *Pastilele de Eucalipt Benzomentolate Dr. Ratianu* aprobate de Consiliul Sanitar Superior. Indicate în toate afecțiunile pulmonare, laringite, astmă, desinfectează plămânii, ușurează respirația. Depozit Farmacia Dr. Ratianu, Iași Cuza Vodă 48.

Cronica Sporturilor

Va juca Ripensia și F.C.Rapid la Iași?

Numeroasa asistență ce a urmărit disputa A. C. F. R.-Textila, constitue un record pentru început de sezon. Organizatorii (avem puțini de această) stimulați de afluența de Duminică, au reluat tratativele, cu formațiile de prim rang — pentru aranjarea unor jocuri amicale de mare anvergură.

Ofertele Ripensiei și F. C. Rapid-ului, sunt pe primul plan. Și dacă tratativele nu vor eșua, matchurile vor avea loc mai curând decât se crede. Ripensia e dispusă să joace la Iași, într'o zi de lucru, — probabil Marți 13 Aprilie — cu angajamentul să deplaseze echipa la campionat. Pentru oboseală, campionii cer „modesta" sumă de... 25.000 lei.

*

F. C. Rapidul, e în perspectivă să furnizeze programul pascal. Bucureștenii cer o sumă rotundă de tot, (circa 40.000 lei) ca să putem vedea internaționalii Auer, Baratky, Ratinschy, Vintilă, Bogdan etc.

Cifre aproape astronomice peutru posibilitățile sportmanilor organizatori, însă care sperăm, că nu vor avea darul să le năruie entuziasmul.

*

Suntem informați că, Pawlovschy va reintra în echipa „Textilei".

*

Biroul Ligei de Est, s'a instalat în str. Săulescu. Astfel s'a realizat un vechiu deziderat al oficialilor, cât și al sportmanilor care au legături cu oficialitatea, găsind un oficiu bine organizat.

*

La Macaby-Hacoah, au reînceput antrenamentele de Wolley-Ball. E posibil, ca Sâmbătă aceasta să se inaugureze sezonul de Wolley.

*

Dl. Cpt. Toporâscu, simpaticul sportman ieșan, care a condus timp de 9 ani clubul Victoria C. F. R. a demisionat, din președinția clubului.

Intâlnindu-l zilele acestea ne-a spus:

— „Am predat conducerea Victoriei. Totuși rămân legat sufletește de gruparea unde am activat atâția ani, și îi sunt la dispoziție cu sprijinul meu".

s. m.

Avansări la Tribunalul Vaslui

Vaslui 31.—In urma rapoartelor făcute ministerului de justiție de către d. Alex. Diaconescu, președintele tribunalului local, au fost înaintați pe loc fără spor de salariu, următorii funcționnri din grefă și alte servicii ale tribunalului local: dl. Gh. Corcotoi ajutor de grefier cl. III-a avansat la cl. II-a; d-nii Ioan Popa, I.S. Cotaie, Eduard Faghel, I. Pricop și I. Ciobotarașu impegați stagiari definitivi, înaintați la gradul de impegați cl. III-a; dl. D. Diaconu secretar cl. II la corpul portăreilor înaintat secretar cl. I-a; dl. Alex. Chiper impegat cl. III-a la corpul portăreilor înaintat impegat cl. II-a; d-nii V. Niță și C. Mihai ambii agenți judecătorești cl. III în corpul portăreilor, înaintați agenți cl. II-a.

Calex.

CONFERINȚELE

dela Biserica Sf. Ilie

Mâne, Joi 1 April cr. va vorbi d-l profesor univ. L. Balif despre „Școlile de Indreptare", o chestiune de care azi se preocupă mult și guvernul și justiția, după o intensă propagandă a marelui pedagog C. Meisner.

Corul Seminarului Veniamin va întreține auditorul cu frumoase cântări religioase.

Deși tânăr, păr alb? Întrebuințați „Pigmentol", — regenerator inofensiv al culorii părului.

Depozit: Farmacia Poilak

Str. Ștefan cel Mare. Telefon 239

Durerile din inimă

ce se întind în brațul stâng

sunt simptomele caracteristice ale anginei pectorale, una din cele mai înfricoșetoare aspecte ale arteriosclerozei. Aceste dureri sunt sufocante și se accentuiază odată cu inspirație.

Singurul medicament care acționează în mod serios asupra arteriosclerozei este Sklerolsyrup Prof. Dr. Mladejowsky.

Din primul moment al curei cu cinci flacoane de Sklerolsyrup, durerile anginoase incep să slăbească, pentru ca până la sfârșitul tratamentului să dispară o serie întreagă de simptome: vâjâelii în urechi, ameteli, insomni, turburări gastrice.

Sklerolsyrup Prof. Dr. Mladejowsky are efecte atât de minunate fiindcă, grație compoziției lui, dizolvă sărurile din pereții arterelor, care astfel își recapătă elasticitatea necesară unei bune circulații a sângelui.

După cum se vede, Sklerolsyrup acționează asupra cauzei primare a arteriosclerozei.

Diabeticii vor lua Sklerolsyrup D., preparat fără zahăr.

Broșura „Arterioscleroza și noul ei tratament cu Sklerolsyrup prof. dr. Mladejowsky", în care se găsesc nenumărate scrisori de mulțumire din partea bolnavilor și medicilor, se capătă gratuit la farmacii și droguerii sau la cerere prin poștă la Dep. General E. & L. Cioară, str. Speranței 37, București 3.

Elisabeta

Regina Angliei

Profitați de ultimele zile de desfacere a magazinului

LYON'S

STRADA CUZA VODA 62 (lângă Socec)

Stofe, mătăsuri, mătăsuri pentru lingerie

Mare stoc de cupoane cu prețuri enorm de eftine

Comunitatea Evreilor din Iași

COMUNICAT

Se aduce la cunoștința populației evreești că nu este permis hahamilor de a încasa la tăerea păsărilor nici un ban mai mult de cât taxele fixate de Comunitate.

Populația este rugată a semnala Comunității orice abatere.

REPREZENTANȚA

Cereți la toate bodegele bine asortate Delicioasele vinuri vechi

„Cotnarul"

în sticle înfundate originale.

Deposit General **„VINUL" S.A.**

IAȘI, Str. Sf. Lazăr No. 12

CINEMA SIDOLI

Astăzi până Duminică 28 ct.

De la ora 3 fără întrerupere până la 12 jum. 2 mari filme 2 mari premiere cu prețurile cele mai reduse

Cel mai vesel spectacol din toată stagiunea

MARINELLA

cântat de TINO ROSI

Tot astăzi și întreaga săptămână, după insistențe unanime am reușit a opri în Iași toată trupa compusă din 30 persoane a faimosului ansamblu

de Jazz-Show

James Kok

și va apare în fiecare zi la orele 5—8 și 11 seara

Complectare: JURNAL SONOR CENTURY

Dr. S. Hernis

BOLI DE PIELE, COSMETICA MEDICALA — Venerice și sifilis

Cons. 2—8

Str. I. C. Brătianu No. 43

Telefon 1592

Tratamente cu

UNDE ULTRA-SCURTE

în abcese, furuncule, flegmoane, limfangite, adenite. Reumatism articular și muscular. Artrite blenoragice și tuberculoase. Ischias, nevralgii, nevrite, lumbago, migrene, metrite, salpingo-ovarite, blenoragie cronică, stricturi uretrale, prostatită, orchită, colecystită, angina pectorală, amigdalită, actinomycosă, claudicatio intermittens, tuberculosă osoasă, os comyelită. Pyretoterapie la paralizie generală progresivă și latabes.

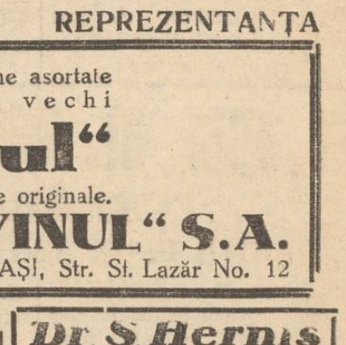

Astăseară la Sidoli

„De ziua nevesti-mi"

cu Tony Bulandra și Dina Cocea

Astăseară la ora 9, la Teatrul Sidoli are loc o singură reprezentație cu piesa „De ziua nevesti-mi" de V. Vanary.

Montarea comportă câteva minunate decoruri, de un lux și un gust desăvârșit, executate de pictorul P. Mandran după machetele pictorului V. Feodoroff.

Cadrul în care se petrece acțiunea acestei comedii este de un fast rafinat, și desele schimbări de decor vor fi ajutate de o scenă turnantă, montată special pentru acest spectacol.

Distribuția cuprinde alături de d. Tony Bulandra care interpretează rolul principal și girează regia piesei pe aproape toți componenții ansamblului de comedie al companiei Bulandra-Maximilian-Storin, adica pe d-nii Tatianu, Marcel Enescu, Cr. Elefterie, Petre Nove, J. Constantinescu, Romano și d-nele Dina Cocea, interpreta rolului principal femenin, Maria Sandu, Elvira Petreanu, Tantzi Cocea, Mitzi Ignatescu etc.

Bilete la Agenția Marinescu (fost Brașcu).

LZR.

Azi la Scala

PARIS cu Harry Baur

Al doilea film

Grace Moore în Papucul de argint

Silly Simphonie colorată și jurnalul Paramount nou la Iași

Intrarea 18, 10 și 7 lei.

Vineri, Sâmbătă și Duminică matineuri cu prețuri reduse

2 filme excepționale pe care trebue să le vadă tot Iașul.

ULTIMA ORĂ

Situatia guvernului
se lămureşte în cursul acestei săptămâni
Trei posibilităţi. Când va izbucni criza. Părerea cercurilor guvernamentale

Bucureşti 31. — D. prim ministru Tătărescu a avut ieri consfătuiri cu d-nii I. Inculeţ, Valer Pop şi dr. Costinescu.

După amiază d. Tătărescu s'a consfătuit cu d. Victor Antonescu, examinând problemele de politică externă care vor forma obi-

D. GH. TATĂRESCU

ectul discuţiunilor consiliului permanent al Micei Înţelegeri.

In ce priveşte situaţia politică internă, ea va fi examinată în tot cursul acestei săptămâni.

Sunt în discuţie trei soluţii: retragerea guvernului în Mai, continuarea guvernării până la toamnă şi o nouă legislatură liberală.

Ziarul „Naţionalul Nou" al grupării d-lui Petre Ghiaţă dă ştirea unei noui legislaturi liberale, alegerile urmând să fie prezidate de guvernul Tătărescu sau de un guvern neutru.

Acelaş ziar vorbeşte şi de posibilitatea ca partidul liberal să încheie un interesant cartel electoral.

Dar această soluţie este socotită ca imposibilă, chiar de către unii membri ai guvernului, scrie „Dimineaţa".

Conducerea partidului liberal nu este câştigată pentru acest punct de vedere chiar dacă ar găsi condiţiunile necesare pentru a fi realizat. Partidul liberal, se spune, are nevoe de puţină odihnă şi de reorganizare. Cu atât mai mult, cu cât chestiunile de partid au fost lăsate, în timpul guvernării, pe planul al doilea.

D-na Simpson
şi-a cumpărat o vilă în Italia

Londra 31.—Corespondentul din Roma al ziarului „Times" anunţă din Milano că procuristul d-nei Simpson a cumpărat una din cele mai frumoase vile pe malul lacului Como.

Vila are şi teren pentru aterizarea avioanelor.

Consfătuirile fruntaşilor ţărănişti

Bucureşti 31.—D. Ion Mihalache a lucrat eri cu d-nii Virgil Madgearu şi Mihai Popovici, la pregătirea lucrărilor comitetului executiv şi congresului partidului.

Astăzi soseşte în Capitală şi d. Iuliu Maniu care va avea diseară o întrevedere cu d. Ion Mihaleche.

Mâine, la locuinţa şefului partidului va avea loc o consfătuire a tuturor fruntaşilor aflaţi în Capitală spre a se pune la punct chestiunile care vor fi aduse în discuţia comitetului executiv.

Bombardament aerian
s'a mutat asupra gării Paşcani

Azi dimineaţă s'au desfăşurat la Paşcani aplicaţiunile de ansamblu de apărare pasivă asupra stabilimentelor C. F. R. Paşcani.

Conducerea operaţiunilor de bombardament aerian şi apărare pasivă,—se face sub supravegherea d-lui lt. col.C. Mihăiescu, delegatul Marelui Stat Major depe lângă Insp. A. P. C. F. R.

Redeschiderea universităţei
din Bucureşti

Bucureşti 31.—Senatul universitar s'a întrunit aseară sub preşedinţia d-lui rector Stoicescu, luând măsuri pentru deschiderea cursurilor universitare.

S'au dat dispoziţii facultăţilor, ca până la 5 Aprilie să fie redeschise toate cursurile.

Doi noui generali

Bucureşti 31—Prin noua mişcare în armată, au fost avansaţi la gradul de general d-nii colonei Vasile Negrei şi Ion Topor.

Grav accident
de automobil lângă Cluj

Cluj 31.-- Un grav accident s'a întâmplat lângă comuna Corneni.

Autobuzul No. 470 din Cluj a dat peste căruţa săteanului Ştefan Maghiarozi în care se mai aflau încă 4 persoane.

Toţi cinci au fost grav răniţi.

Accidentul unui medic ieşan

Un accident s'a înregistrat pe şoseaua Bivolari.

Medicul veterinar Draganiuc, conducea un docar. Venind o maşină în faţa docaru'ui, caii s'au speriat şi au răsturnat vehiculul.

Doctorul Draganiuc s'a ales cu fractura unui picior.

El a fost transportat la Iaşi cu Salvarea şi internat în spitalul Sf. Spiridon.

Informaţiuni

x FURT. — Dl. Decebal Z. Codreanu, din str. Sărărie No. 43 a reclamat poliţiei că un necunoscut s'a introdus în locuinţa d-sale şi a furat îmbrăcăminte.

x Tineretul liberal ieşan a hotărât să sărbătorească mâne, Joi seara printr'o masă comună pe dl. av. Gh. Stamboliu, care pleacă pe ziua de 1 April dela conducerea chesturii ieşene.

x Dl. mareşal Averescu va sosi în Iaşi mâne dimineaţă la ora 8 şi va fi găzduit de dl. Const. Meissner.

x Mâne, 1 Aprilie serviciul şi rugăciunile la catedrala Metropolitană începe la ora 4 p. m.

ELISABETA
Regina Angliei
înscenată de Erich Pommer
se va vedea
de Luni la Sidoli

D. mareşal Averescu
porneşte o acţiune importantă
Toţi foştii miniştri convocaţi la o consfătuire

Bucureşti 31. — Ziarul „Curentul" publică următoarea ştire senzaţională:

D. mareşal Al. Averescu a luat o iniţiativă politică a cărei importanţă nu va scăpa nimănui. Astfel în cursul zilei de azi d-sa, ca fost preşedinte de consiliu, va trimite o invitaţie tuturor foştilor miniştri din toate guvernele pe rând ate la cârma ţării româneşti şi tuturor foştilor preşedinţi de corpuri legiuitoare.

In această scrisoare d.

D. MAREŞAL AVERESCU

mareşal Averescu le cere foştilor înalţi demnitari o întâlnire pe un teren neutru, pentru ca nimeni să nu se simtă stânjenit, — consfătuire care să fie prezidată de oricare din invitaţi, tocmai pentru ca să nu i se atribuie iniţiatorului veleitatea de a conduce desbaterile şi decide a imprima un caracter personal hotărârilor.

D. mareşal Averescu arată în invitaţie că chiamă pe foştii servitori ai Coroanei pentru a se consfătui şi pentru a se realiza un acord în găsirea soluţiilor asupra situaţiei politice care să ajute ţara în impasul în care se află.

Consfătuirea ar urma să aibă loc peste vre-o două săptămâni; în orice caz înainte de vacanţa Paştelui.

Incercare de sinucidere
a unui controlor c.f.r. din localitate

O impresionantă încercare de sinucidere s'a petrecut în biuroul C. F. R. de la Inspecţia de mişcare din localitate.

Eri după amiază, d. controlor S. de la Inspecţia de mişcare, a încercat să se arunce de la etajul clădirei. A fost însă împiedicat la timp de către o femee de serviciu.

Se pare că gestul disperat al funcţionarului, s'ar datora unor motive de ordin sentimental. Intr'adevăr, d. controlor S. întreţine legături de dragoste cu o colegă de biurou.

Cazul a provocat o vie impresie.

Scarta unui ofiţer spaniol
plecat dela Constanţa

Constanţa 31. — Căpităuia portului Constanţa a primit o adresă din partea filialei Crucei Roşii din Geneva prin care cere relaţii asupra ofiţerului José Sa'o depe vasul spaniol „Companones".

S'a răspuns că ofiţerul a plecat la conducerea vaporului dar probabil că a căzut victimă sovietului marinarilor.

Se bănuieşte că ofiţerul a fost aruncat peste bord.

Un apel al intelectualităţii
româneşti
pentru d. Mihail Sadoveanu

Bucureşti 31.— Ziarul „Dimineaţa" apărut astăzi în Capitală, publică un apel semnat de foarte numeroase personalităţi, în frunte cu mai mulţi membrii ai Academiei Române şi profesori dela toate universităţile, prin care se protestează contra „încercărei de asasinare morală a celui mai reprezentativ şi autentic scriitor român contemporan, Mihail Sadoveanu.

Apelul arată că „pentru părerile sale politice este terfelit, anatemizat şi aruncat pradă mulţimii care nu judecă, ci numai execută.

Sub influenţa avalanşelor de denigrare, s'au găsit naivi care —crezând că săvârşesc o faptă românească — au ars cărţile lui Sadoveanu, cele mai româneşti, ca suflet şi preocupări, ca mentalitate şi expresie, din câte a produs literatura noastră.

Când s'a ajuns până aici, lucrurile nu mai pot fi primite cu nepăsarea obişnuită.

Ne aflăm în faţa unei grave primejdii pentru literatura şi cultura românească.

Semnatarii apelului, fără a-şi însuşi credinţele-i politice, cer pentru marele scriitor Mihail Sadoveanu libertatea de a-şi exprima părerile pe care i le dictează conştiinţa sa românească, libertate asigurată de altfel oricărui cetăţean român în cadrul legilor şi sentimentelor naţionale româneşti".

*

Apelul este semnat de d-nii Rădulescu-Motru, Liviu Rebreanu, prof. N. Costăchescu, C. Meissner, Victor Eftimiu, Paul Bujor, Eugen Herovanu, Eugen Lovinescu, Valer Moldovan, Petre Grozea, dr. Topa, Dem. Teodorescu, P. Andrei, G. Topârceanu, G. Călinescu, Ludovic Dauş, I. Lambrino, Otilia Cazimir, Pan Halippa, I. Răducanu, Isopescu-Grecul, dr. I. Tănăsescu, Traian Ionaşcu, M. Ralea, dr. Gr. T. Popa, dr. I. Bălteanu, dr. V. Răşcanu, Victor Jinga, C. R. Ghiulea, Demostene Botez, Al. Philipide, Ion G. Botez, Andrei Oţetea, dr. Kherenbach, Octav Botez, C. Balmuş, I. Hudiţă, etc. etc.

D-nii Brătescu-Voineşti şi I. A. Basarabescu au trimis câte o scrisoare.

Spargere la un magazin
din Piaţa-Unirii
S'a furat marfă de aproape 100.000 lei

O spargere îndrăzneaţă s'a înregistrat astă noapte în plin centrul oraşului.

Răufăcători neindentificaţi au spart magazinul de croitorie al d-lui Iosub Aron din str. Victor Place 4 (Piaţa Unirii), furând marfă de valoare.

Răufăcătorii au spart întâi broasca dela uşa din dos şi au intrat în atelier.

Apoi au spart broasca dela uşa care dă în magazin şi cu toate că ştanga de fier este neatinsă,--cineva s'a introdus în prăvălie. Locul pe unde s'a introdus acea persoană este atât de mic, încât cel ce s'a strecurat pe acolo nu poate fi decât un copil.

Ce s'a furat

S'a furat: 11 cupoane stofă de diverse culori, 3 cupoane căptuşală matase, 3 cupoane satin, 24 metri căptuşală pentru mânecă. Din atelier s'au sustras cinci costume de ale clienţilor.

Valoarea aproximativă a mărfei furate este de 100 mii lei.

Cercetările poliţiei

Poliţia judiciară a început cercetări.

După toate probabilităţile, autorii nu pot fi decât persoane care cunoşteau bine topografia magazinului.

Nu-i exclus să fie unii vânzători de ziare, care - şi au locul în preajma croitoriei d-lui Aron.

Cercetările continuă.

REP.

Importante horărâri
la ultima şedinţă a Sf. Sinod

In şedinţa de ieri. Sf. Sinod a luat hotărâri importante în legătură cu chestiunile bisericeşti de actualitate.

Astfel în chestia numirii unui vicar la Chişinău s'a decis deocamdată numirea provizorie a P. S. arhiereu Veniamin Pocitan dela Patriarhie, ca girant al Mitropoliei Basarabiei, cât timp va dura suspendarea I. P. S. Gurie.

In privinţa hirotonisirii de diaconi s'a hotărât să nu se mai hirotonisească diaconi sub 21 şi preoţi sub 25 ani.

Deasemei s'a precizat din nou de a nu se mai hirotonisi nici un preot fără acoperire bugetară.

x Dăscălimea de la şcoalele israelite trece prin grele clipe. In cele mai multe şcoli, salariile nu s'au achitat de luni de zile. E ştiut, că statul a suprimat subvenţia ce acorda în trecut,—iar comunitatea israelită,—nu prea face sacrificii pentru aceste şcoli.

ORA 12

Se aşteaptă evenimente politice

Bucureşti 31.-- In cercurile politice se vorbeşte tot mai insistent despre o întorsătură a situaţiei politice.

In centrul tuturor preocupărilor sunt d-nii prof. Costăchescu şi Potârcă.

Este aşteptată cu interes şi expunerea d-lui Tătărescu asupra situaţiei politice interne şi externe, într'un apropiat consiliu de miniştri.

Se crede că primul ministru va clarifica anumite chestiuni, asupra duratei actualului guvern şi a succesiunei.

Elevii francezi la Marele Voevod Mihai

Bucureşti 31.— Marele Voevod Mihai a primit azi dimineaţă pe cei 40 de elevi francezi, sosiţi în România.

Voevodul s'a întreţinut îndelung cu elevii-oaspeţi.

Incendiu uriaş la New-York

New-York 31.— Un groaznic incendiu a izbucnit într'un zgârâie-nori din New-Jersey, distrugând întreaga clădire Sunt 15 morţi şi numeroşi răniţi.

DIVERSE

Bucureşti 31. — Astăzi se dă la consiliul de război, sentinţa în procesul agresiunei împotriva studentului Rădulescu.

*

Paris 31, — Agenţia Rador transmite din Tetuani. ştirea că cercetările au stabilit vina a peste 1200 persoane în complotul împotriva guvernului naţionalist spaniol.

Toţi cei prinşi sub culpă au fost arestaţi.

Şeful bisericei ortodoxe
împuşcat în Rusia

Riga 31. — Pe cale particulară se anunţă că patriarhul bisericei ortodoxe din Rusia, Krupischi, deportat în Siberia, ar fi fost împuşcat din cauză de nesupunere faţă de autorităţile sovietice.

Eveniment artistic

Tot laşul meloman aşteaptă cu nerăbdare seara de 9 Aprilie cr., când are loc la Teatrul Naţional, concertul de piano al d-nei Aurelia Cionca.

Biletele se găsesc la agenţia „Socec" şi la d-na prof. Iordan.

CAUT SĂ INCHIRIEZ aparat radio şi plătesc până la 500 lei lunar. Adresaţi V. Ianculescu str. I. C. Brătianu 107.

DOCTOR
SOLO SCHREIFEL
Specialist în
Boli de piele
Venerice, syfilis
Diagnostic precoce al sifilisului prin examenul ultra-microscopic
DIATHERMIE
Raze Ultra-Violete
Consultaţii şi tratamente
7—10 dim. şi 2—9 seara
Str. Anastasie Panu 70
(vis-a-vis de Palatul Administrativ)

PARIS

Magazinul Eduard
a primit un mare transport de DEJALEN pentru pijamale şi cămăşi

CINEMA PHOENIX
Preţuri reduse de
13, 10 şi 8 lei
se reprezintă cele mai bune filme
De astăzi până Duminică incl.
NOPŢI
siberiene
O dramă zguduitoare după romanul lui N. A. Ostrowski cu Wladimirow şi Augustowa
Al doilea film
Formidabila revistă muzicală
Broadway Melody
cu ELEONORA POWEL
Complectare:
UN AMUZANT MIKY MOUSE

DOCTOR
Corneliu Stoian
Genito-urinare, sifilis, venerice
Consultaţii 6—8
strada I. C. Brătianu 58

Un ochelar bun
numai la un magazin de specialitate
Deci cumpăraţi-l la

Optica „ARGUS"
STR. LAPUŞNEANU 41
vis-a-vis de Hotel Palace)

DOCTOR
ADRIAN ŞTEFĂNESCU
MEDIC DE SPITAL
Boli interne şi nervoase
METABOLISM BAZAL
Consult 4—6 p. m.
Str. I. G. Duca Nr. 16
(fostă Muzeelor)

Dr. S. Streiff
Fost Asistent la Viena şi Berlin
MEDIC DE SPITAL
Specialist în
Genito-Urinare
(Rinichi, Beşică, Prostată, Venerice, Sifilis)
Cisto-uretroscopie, Diatermie
Analize microscopice
Cons. 3—8 p. m.
Str. Anasi, Panu 7
(lângă Şcoala Steaua)

DOCTORUL
R. DAMSKER
Medic de Spital
Str. Ghica Vodă No. 32
între 7-9 şi 3-6
MEDICINA INTERNA
SIFILIS ŞI GENITO-URINARE

CINEMA „SCALA"
Vineri, Sâmbătă şi Duminică
la ora 9 jum. dim.
MATINEURI cu PREŢURI REDUSE
4 filme amuzante pentru copii şi tineret în afară de program.

Vă dor bătăturile? Distrugeţi-le cu „Coricol".
Depozit: Farmacia Pollak
Str. Ştefan cel Mare Telefon 233

Noutăţi! Noutăţi!
A venit sezonul de primavară
Vizitaţi asortimentul de Poşete, Mănuşi de pie e şi ciorapi de mătasă A MAGAZINULUI
„La GHEM"
ŞTEFAN CEL MARE 2 (alături de mag. Hirschensohn)
prezintă ultimele creaţiuni 2

ANUL XXXIII No. 8999

ABONAMENTE
Lei 350 . . . . pe un an
„ 180 . . . . . „ 6 luni
„ 90 . . . . . „ 3 luni
„ 35 . . . . . „ 1 lună
„ 1500 . Instituții publice

Atelierele tipografice „Opinia„
IAȘI STR. LAPUȘNEANU 37

1 LEU

OPINIA

Ziar popular cotidian

VINERI 2 APRILIE 1937

TELEFOANE
Redacția No. 1298
Administrația „ 1299
Serv. noapte red. „ 1436
„ „ admin. „ 1567

Redacția și Administrația
IAȘI STR. LAPUȘNEANU 37
Director: C. R. GHIULEA

Pe marginea unor discuții

Cine poartă vina

Dacă, nevralgii, migrene ia

Testa.

CITIȚI ZILNIC ZIARUL OPINIA"

Pilulele Stânic
descongestionează stomacul, intestinele și ficatul
Cereți la farmacii și droguerii cutii originale

Serbările naționale din Grecia

In Grecia au avut loc de curând, marile serbări naționale. La Atena în special, festivitățile au luat un caracter grandios, în prezența Regelui George al Greciei.

Clișeul de mai sus înfățișează pe Suveranul grec alături de Prințesa Irena, la sosirea în Catedrală unde s'a celebrat un serviciu divin.

Din toată lumea

Agitație în Parlamentul britanic pe chestia lefurilor

Cercurile politice engleze sunt de o bucată de vreme în permanentă agitație. Cauza acestor frământări stă în faptul că Parlamentul britanic intenționează să mărească salariile miniștrilor, și, ceiace e și mai interesant,—să plătească chiar șefului opoziției din Camera Comunelor, un salariu de 2000 lire sterline (două milioane lei !) anual.

Proectul nouei legi privitoare la salarizarea miniștrilor fixează următoarele :

Primul ministru și Lordul cancelar să primească câte 10.000 lire sterline (circa 10 milioane lei !) anual. Ceilalți membrii ai guvernului, câte 5000 lire (5 milioane lei) anual Subsecretarii de stat, câte o îndemnizație de 1500 lire anual, pentru locuință.

Primului ministru, după legea în chestiune, va trebui să i se mai deie și o pensie anuală de 2000 lire sterling (aproape 2 milioane lei !).

Pân'acum, miniștrii, lorzii, deputații și toți parlamentarii britanici nu prea erau atrași de mirosul banului. Acum însă...

SSS

O față se prezintă la recrutare

Țara noastră are la dispoziție o suprafață de 800 metri pătrați și va fi reprezentată prin standuri care să oglindească aspectul României în toate domeniile de activitate.

Pavilionul românesc va fi situat alături de cel britanic și german.

— Un ziarist francez a luat un interview, faimoasei d-ne Simpson. In toiul convorbirei aceasta a declarat.

„Mă întreb de ce se ocupă lumea atât de mult de mine. Căci nu este vorba nici de un roman, nici de un scenariu, nici de un film".

Perfect—. adăugăm noi. Este însă vorba de un om care și-a pierdut unul din cele mai puternice tronuri...

— In Polonia a încetat din viață Mathias Kovie poreclit și „Baronul Țiganilor", Toți romii din Europa ascultau de poruncile lui. Mathies Kwie — omorât în toiul unei încăerări—, e originar din Bucovina.

— Japonia se înarmează într'un tempo drăcesc. In roul buget din imperiul Mikadoului, s'a prevăzut la capitolul înarmări, suma de 1400 de yeni—, sumă neîntâlnită în bugetele de până acum.

SSS

Mentalitatea tineretului american

Magistratul american Ben Lindsey din Statele-Unite, e autorul unor interesante lucrări asupra mentalității tineretului de peste Ocean. Operile lui Ben Lindsey stârnesc în cercurile diriguitoare comentarii pasionante.

După părerea magistratului, —care și-a petrecut o mare parte din timp în preajma tineretului—. generația tânără din noul continent trăește într'o primejdioasă libertate. Și Ben Lindsey dă câteva exemple demne de remarcat :

CINEMA SCALA
Vineri, Sâmbătă și Duminică la ora 9 jum. dim
Matineuri
CU PREȚURI REDUSE
Harry Baur
PARIS

CINEMA PHOENIX
Prețuri reduse de
13, 10 și 8 lei
se reprezintă cele mai bune filme
De astăzi până Duminică incl.
NOPȚI siberiene
O dramă zguduitoare după romanul lui N. A. Ostrowski cu Wladimirow și Augustowa

De pe alte meleaguri

— La expoziția internațională dela Paris care va avea loc în curând, printre cele aproape 50 de țări participante figurează desigur și România.

Inițiative ieșene

Pentru filmul românesc

Ziarul „Opinia" de Sâmbătă 27 Martie a. c. publică la rubrica „inițiative ieșene" un articol al d-lui V. Cosma în care se anunță apropiata începere a activității unei „*Societăți pentru filmul românesc*".

Se manifestă un început de concretizare a visului multora dintre acei convinși de calitățile și posibilitățile neamului nostru.

Pentru mulți poate părea utopică o mișcare pentru afirmarea filmului românesc, cum li se par de altfel, și alte mișcări de afirmare sănătoasă a românismului.

Aceștia însă omit să vadă în atitudinea lor o slăbiciune personală și o lipsă de dinamism, necesar marilor realizări.

Promovarea acestei mișcări sub forma unei Societăți cu caracter nepatrimonial, deci care să nu asigure foloase materiale membrilor săi, constitue argumentul deplinei reușite a scopului ce-l urmărește.

Contribuția personală a fiecărui membru, îndemnat la aceasta de o dorință care depășește posibilitățile sale de realizare, este o chezășie mai puternică de reușită, decât punerea în comun a unui capital în exploatarea căruia să se urmărească foloase imediate pentru proprietarii lui.

Provocarea și dirijarea acestei contribuțiuni comune pentru realizarea filmului național, nu poate rămâne fără rezultat.

O eșuare a unei astfel de societăți ar insemna o vină nu pentru acei ce pornesc să o înființeze, ci pentru cei ce au putut să o sprijine și nu au făcut-o,

Modul cum s'au produs până acuma unele manifestări în domeniul cinematografiei românești, și rezultatul lor demonstrează temeinicia acestor afirmații.

A lipsit atât idealul realizării, cât și mijloacele. S'a urmărit ambițiuni personale sau poate câștiguri nebănuite. Nicăeri nu a fost la bază spiritul de sacrificiu pentru o idee alta decât de a face un film.

Aceste lipsuri se pot îndeplini numai de către o asociație.

Ci îi revine sarcina să pregătească publicul, să selecționeze elementele și să realizeze *idealul filmului românesc*.

— Cu ce bani ? Cu ce elemente ?

Intr'o colectivitate riguros organizată, banii se adună cu ușurință, riscurile participării fiind mici.

Elementele conduse de acest ideal frumos, cari se vor simți chemate nu vor întârzia să se manifeste în cadrul Societății.

Se poate oare susține că România este lipsită de elemente de valoare, pentru redarea pe ecran a specificului național ?

Netemeinicia unei atari afirmațiuni se va dovedi cu prisosință.

Deocamdată este categoric câștigat că drumul spre izbânda îl conduce nu dorința realizării unui film în România, ci aceia a filmului românesc.

Iată dece mă alătur acelu grup de inițiativă, salutând cu deplină incredere, entuziasmul și dezinteresarea lui.

Victor Rămureanu

Activitatea premilitară la Iași

Programul pe 1937

Sădirea pomilor—Școli agricole—Iașul cel mai activ centru premilitar

In conformitate cu dispozițiile inspectoratului premilitar, subinspectoratul local, condus de d-nii maiori Savin comandant și Ionescu, ajutor de comun acord cu D-nii Th. Zipa prefectul județului, N. Stroici președintele camerei agricole și N. Păis directorul serviciului agricol. — care întotdeauna au dat cel mai larg concurs pregătirei premilitare de la noi putându-se astfel enumera Iașul printre cele mai active subinspectorate din țară — au stabilit programul de activitate pentru anul în curs, ce urmează să fie executat de formațiunile premilitare.

Programul pe 1937

Centrele, subcentrele și secțiile premilitare vor organiza, între 1—15 Aprilie, cu concursul preoților, învățătorilor, organelor administrative și al tuturor intelectualilor satelor serbarea sădirii pomiilor în fiecare comună. Fiecare comună va destina o porțiune de teren din fiecare sat, pe care se vor planta arbori și pomii fructiferi de către premilitari. Deasemenea, comunele care au în interiorul lor râpi, vor lua măsuri ca aceste râpi să fie împadurite cu salcâmi.

Toate plantațiile cu pomii. făcute în primăvara curentă, urmează să fie udate în cursul verii de premilitari, în unire cu locuitorii comunelor pentru a nu se usca. Prefectura de județ și camera de agricultură au și pus la dispoziția formațiunilor premilitare pomii fructiferi și puieții de sălcâmi necesari plantării și împăduririlor.

Formațiunile premilitare vor participa la lucrările agricole în mod obligatoriu.

Gospodării model

Subinspectorul premilitar local înființând încă din toamna anului 1936, 46 de gospodării model, odată cu ivirea primăverei, au început și lucru la aceste gospodării, care cu timpul vor devenii mici școli agricole comunale.

In programul stabilit pentru campania de lucru din anul

(Continuarea în pag. 2-a)

Idei și fapte

Cu prilejul unei inițiative...

Inițiativa d-lui mareșal Averescu de a aduna laolaltă pe foștii miniștri și președinți de corpuri legiuitoare e fără indoială cea mai impresionantă din toate câte le-a luat acest venerabil bărbat de stat în intervalul ultimilor zece ani de opoziție.

In convocarea, care s'a și lansat probabil, se arată deslușit scopul consfătuirii : să se găsească soluții salvatoare, să se realizeze un acord general, să se ajute țara în impasul în care se află.

Nu mai e nevoie să se insiste asupra tristei constatări că țara a fost adusă într'un greu impas sub obladuirea, deci cu concursul neprecupețit al tuturor guvernelor care s'au perindat la cârma ei dela războiu încoace.

Găsirea soluțiilor salvatoare ? Nu era neapărată nevoie să se ție sfat cu toți foștii miniștri pentru atâta lucru. La o consfătuire a câtorva simplii muritori tot la aceiași concluzie logică s'ar fi ajuns. Când într'o țară bogată ca a noastră, locuită de un popor pașnic și muncitor cum e poporul românesc treburile publice nu merg tocmai bine, *de vină sunt conducătorii*. Aceștia să se astâmpere deci, să-și revizuiască conștiințele, să-și vadă în liniște de lucru, să îndrumeze destinele populare pe căi drepte.

Vor putea, vor dori să înțeleagă între ei, să realizeze un acord general pentru normalizarea vieții noastre publice ?

O teribilă îndoială cuprinde sufletele tuturor. Mai întâi fiindcă apare ca sigur faptul că nu toți foștii miniștri vor răspunde la inimosul apel al Mareșalului. Și apoi fiindcă nu se vede cum s'ar putea impune aplicarea măsurilor preconizate de noul sinedrion.

Inițiativa d-lui Mareșal Averescu are foarte puține șanse de reușită. Ca toate inițiativele frumoase, dealtfel.

I. L. BASARABEANU

DISCUȚII

Cum se discută și se apără interesele Iașului

Răspunsul meu pentru dl. av. Gh. Chirițescu

de C. SATEANU

La cele ce am scris cu privire la modul cum a opinat vechiul meu amic și coleg d-l avocat Gh. Chirițescu, ca răspuns la ancheta deschisă de ziarul „Adevărul" „Cum s'ar putea ridica Iașul", d-l Chirițescu îmi răspunde tot prin „Opinia", întărind părerea mea prin citate din comentatul articol din „Adevărul" și reproducând tocmai pasagiile referitoare la d-l primar Osvald Racovitză adevăratul țap ispășitor (după d-l Chirițescu) pentru cauzele decadenții Iașului și chiar Moldovei.

Din capul locului, ba chiar din însuși titlu, d-l Chirițescu vorbește de „nedrepte pomini" impotriva primarului actual, acuzându-se singur de ceeace eu nu l-am acuzat, fiindcă n'am vorbit deloc de „pornirile" d-sale cum vorbește d-sa, din calcule politice.

Trebuie să recunosc însă, că d-l Chirițescu, are ca întotdeauna curajul opiniunilor d-sale. chiar când greșește și chiar cu prețul bunului d-sale simț, pe care eu nu-l puteam bănui alterat.

Pentru a fi bine înarmat... d-l Chirițescu mă denunță că am scris articole elogioase pentru d-l primar Racovitză (absent din localitate !..) și pentru d-l ministru Victor Iamandi.

Am elogiat pe dl. ministru al cultelor, după ce mai întâi însuși cel mai înalt reprezentant al Bisericii naționale, Patriarhul Miron, i-a adus laude și l-a bine — cuvântat pentru modul cum a legiferat ordinea și autoritatea clerului, prin lege.

Am elogiat pe dl. ministru al artelor, după ce corporațiunile artistice i-au adus elogii pentru reformele solutare, legiferate pentru Teatrele Naționale, pentru muzee și pinacoteci și după ce a fost sărbă-

(Continuarea în pagina 2-a)

In câteva minute

dispar orice dureri, dacă luați antinevralgicul

Jawol

La farmacii și droguerii

2

Pălării bărbătești

cele mai elegante; calități superioare, forme absolut originale, găsiți la magazinul de pălării

KUNOVICI

MARE REDUCERE DE PREȚUR

— la vechiul magazin —

La Cămila

Iași, Str. Anast. Panu 53
Suc. I. C. Brătianu 142

ULEIURI, LACURI, CULORI, PRODUSE CHIMICE, ARTICOLE DE TOALETA.

NOVAL
combate
gripa, răceala
dureri de cap, de dinți

MUȘTAR CU MUST

S'A PUS IN VANZARE LA PRINCIPALELE BACANII ȘI MAGAZINE DE MEZELURI

Dep. G-ral Farmacia Werner-Iași

Dr. Gancevici
consultă
BOLI DE PIEPT
Str. Lăpușneanu 19
Luni, Mercuri și Vineri
între orele 1—4 p. m.

SCAUN ANEVOIOS.

TYP
PURGATIV NEÎNTRECUT
DESFUNDĂ și CURĂȚĂ
PLĂCUT și BINE
STOMACUL și INTESTINELE
În FARMACII ȘI DROGHERII

ONOR. PODGORENI!

Cooperativa Viticolă „Diosigana" pune în vânzare **VIȚE ALTOITE** de prima calitate garantând varietățile, cu prețul **DE 2 LEI** bucata.

Catalog la cerere.

COOPERATIVA „DIOSIGANA"
Diosig Jud. Bihor

Școala Normală „Vasile Lupu"

INȘTIINȚARE

Re aduce la cunoștința celor interesați că Duminică 4 Aprilie 1937, ora 10 a. m. va avea loc în cancelaria școalei normale de învățători „V. Lupu" din Iași, adunarea generală a comunității școlare a acestei școli, la ordinea zilei fiind:

1. Descărcarea gestiunei comitetului pe anii financiari 1933/34, 1934/35 și 1935/36.
2. Aprobarea proectului de buget pe exercițiul financiar 1937/938.
3. Alegerea a 4 membri și un cenzor.

In cazul când în această zi nu se vor întruni numărul legal de membri, a doua ședință se va ține cu oricare va fi numărul de membri prezenți în ziua de Duminică 11 Aprilie 1937, în acelaș loc și la aceiași oră.

Mașina școlii va pleca dela punctul „Corso" la ora 9.45.

Director, Indescifrabil
Secretar, I. Ciudin

România
Corpul Portăreilor Trib. Iași
PUBLICAȚIE DE VÂNZARE
No. 45
Anul 1937, Martie în 26

Se publică spre cunoștința generală că conform adresei Tribunalului Iași Secția 3, Nr. 13938/1937, se va vinde prin licitație publică în ziua de 7 Aprilie 1937, ora 10 dimineața averea mobilă sechestrată cu pr. verbal No. 92/937, de la debitorul Theodor a Elenei, din Iași str. Silvestru 8, la pretenția Societății de Economie „Hatmanul Nicoară" din Iași, următoarea avere compusă din:

1. Una șifonieră de lemn galben furnierat, cu una ușă cu oglindă ovală de cristal, jos cu sertar. 2. Un dulap de lemn vopsit gris, cu 2 uși, având 1/3 ochi de sticlă cu 5 rafturi. 3. Un ceas pendulă din lemn galben, în stare nouă. 4. Una masă din lemn dreptunghiulară cu 4 picioare și stinghii. 5. Un covor de perete, de lână, cam de 3½ m./0.70 m. 6. Una pătură de lână în pătrate, culoare alb-negru și gris, în stare bună.

Vânzarea se va face în Iași, str. Silvestru Nr. 3, domiciliul debitorului pe bani gata și în asistența comisarului respectiv.

Șef Portărel, BAZALI
Secretar, D. Stancov

ELISABETA
Regina Angliei

Activitatea premilitară la Iași

(Continuarea din pag. I-a)

aceste școli vor face practică de cultura zarzavaturilor și îngrijirea pomilor fructiferi.

Deasemenea se va face și însămânțări de in și cânepă.

In toamnă se va face semănături de grâu.

Față de munca ce se depune de subcentrele premilitare din acest județ, pe tărâmul agricol, Camera de agricultură, care este compusă din oameni care își înțeleg cu adevărat rostul și dragostea pentru săteni, a acordat în mod gratuit semințele necesare de zarzavat, pomii fructiferi, semințe de in și cânepă iar la 10 subcentre din cele mai bune va acorda câte o purcică de rasă și pentru răspândirea rasei de păsări bune în județ a donat câte 50 de ouă de gâinii din rasa Rhode-Island.

Tot odată echipele de agronomi ale Camerei, cu concursul premilitarilor, vor da staturi și îndrumări sătenilor, relativ la cultura pământului, la îngrijirea islazurilor comunale, la întreținerea semănăturilor la îngrijirea și curățirea pomilor fructiferi.

Și în general asupra felului cum trebue îngrijită o gospodărie țărănească.

Deasemenea se va arăta sătenilor cum trebue distruse animalele vătămătoare semănăturilor și pomilor și în special țânțarii, șobolanii și omizile care distrug în fiecare an recoltele, obținute prin trudă și cheltuială.

Față de programul întocmit și atât de folositor chibzuit, dacă se va putea realiza întocmai, vom avea activitate din cele mai frumoase și mai bogate, față de condurile reduse la care se pot limita instituțiile noastre după întocmirea noilor bugete ale sacrificii.

G. BARU

DE INCHIRIAT apartament modern, dependințe complecte și garaj în str. Nicolae Gane No. 16. Vizibil 3—5 p. m.

DE INCHIRIAT, Sărărie 54 (în capătul străzii Muzelor) imobil nou— construit 1935— cu băi, parchete, teracote, etc.

I. Un apartament: antreu, 3 camere, baie instalată, bucătărie și spălătorie, cameră servitor și terasă.

II. Un apartament: antreu, 4 camere, bae instalată, bucătărie și spălătorie.

Adresați-vă intermediarilor Negură și Agageanu Cafeneaua Traian.

Vă dor bătăturile? Distrugeți-le cu „Coricol".
Depozit: Farmacia Pollak
Str. Ștefan cel Mare. Telefon 235

x **Tenul iritat de vânt și de frig** se înfrumusețează repede și admirabil întrebuințând **Crema Miraculoasă** preparatul Laboratorului Dr. A. Ratianu Iași, str. Cuza Vodă 48.

Această minunată cremă albește și catifelează pielea, distrugând petele și coșurile de pe obraz. Se trimite contra ramburs ori unde se cere.

Extensia culturală-Iași

Org. „Meseceul"

Soroca.— Sâmb. 3 Aprilie, în sala Corpului didactic va conferența d. prof. univ. Șt. Berechet tratând despre:

„Grecia de azi".

Bălți.— Duminică 4 Aprilie, ora 11¼ în sala Consistoriului va conferența d. prof. univ. Șt. Berechet tratând despre: „Grecia de azi".

x D-na Alexandrina Scheinfurth restabilindu-se, invită distinsa sa clientelă să o viziteze, str. Victor Place No. 6 (Strada Unirii), pentru rochii, mantouri și tailleure.

Singurul aparat de radio înzestrat cu două patente. Unul european și altul' american. Primul aplicat la undele lungi și mijlocii și al doilea la undele scurte, este

- APARATUL DE RADIO -

ORION

Se vinde în rate mici fără nici o majorare de preț. Adresați-vă reprezentantului nostru exclusiv, mag. de muzică

„Phönix"

Iași--Strada Lăpușneanu 44

Cuvânt liber

la plecarea dela poliție a d-lui Gh. Stamboliu

După aproape trei ani de funcțiune, d. av. Gh. Stamboliu pleacă astăzi dela conducerea Chesturii de Poliție.

Pleacă pentru a-și urma chemarea politică, d-sa, din necesități de club, candidând la alegeriile județene.

Trecerea d-lui Gh. Stamboliu pe la conducerea poliției ieșene a marcat o activitate unanim recunoscută.

Exponent al tinerii generații care militează în rândurile partidului național-liberal, situarea d-sale de către d. Victor Iamandi în capul unei instituții de superioară importanță în actualele timpuri, a surprins și a dat loc la neîncredere.

Conștient de răspundere și onest în acțiune, d. Gh. Stamboliu a venit la Chestura de Poliție tocmai într'un moment când aceia care manifestau neîncrederea, n'ar fi îndrăznit să accepte postul.

Și d-sa și-a făcut datoria din plin!...

Orașul a trăit o epocă de ordine.

Paza publică,—cu toate lipsurile datorite impasivității centrului,— asigurător. Clasele sociale în conflictele inerente, satisfăcute.

Corpul polițienesc, stilat și îndrumat pe linia adevăratei misiuni. O gospodărie interioară, care rămâne.

Iată rodul trecerii d-lui Gh. Stamboliu în fruntea Chesturii de Poliție. O activitate de maxime elogii...

Dealtfel activitatea d-lui Gh. Stamboliu, repetat subliniată de noi dela 1935 încoace, în afară de consacrarea oficială a cunoscut și omagierea ieșenilor.

Când a mai fost serbătorit un Prefect de Poliție de cetățeni ?..

. . . . . .

Ca ieșeni buni ce suntem, regretăm plecarea d-lui Gh. Stamboliu din fruntea poliției ieșene, căci d-sa, deși conducător ajuns prin politică, a răspuns chemării. Un caz... rar!..

Dar așa-i la noi. Primează politicul. Venit din ordin, d. Gh. Stamboliu pleacă din ordin.

Se pare însă că și d. Gh. Stamboliu, om politic convins, părăsind conducerea Chesturei de Poliție, știe ce știe.

Viitorul apropiat va deslega „misterul".

Acelaș viitor care rezervă bravului prefect de poliție pe care l'a avut Iașul, situații care iarăși vor... surprinde și în care d-sa, pentru a nu se dezminți, se va ilustra...

H. BURILEANU

Intrunire liberală în Tg. Cucului

Aseară a avut loc o mare adunare liberală la sediul sectorului Tg. Cucului-Pantelimon sub președinția d-lui dr. Frühling.

Participă un mare număr de cetățeni de prin partea locului.

Au luat cuvântul d-nii dr. Frühling, S. Lainvand, Ștefan Lungu, Iosub Aron etc.

Vorbitorii au schițat programul de activitate pentru asigurarea succesului în alegerile comunale.

Intrunirea s'a încheiat printr'o caldă manifestație de simpatie pentru d. A. Racovițză primarul Iașului. REP

Dela Asociația funcț. particulari

In astă seară va avea loc la sediul Asociației Funcționarilor Particulari din str. Ștefan cel Mare (Curtea Mag. Trinaco) o ședință de breaslă.

La ordinea de zi:

a) Rapoarte pe magazine și cartiere.

b) Purtarea funcționarilor față de colegi și patroni.

c) Diverse.

Funcționari și funcționare sunt rugați a răspunde în număr cât mai mare.

x Camera de Muncă Iași aduce la cunoștința celor interesați, că la Batalionul 4 Administrativ, Atelierul Regional de Confecții Iași, se caută lucrători croitori și patroni croitori pentru confecționarea unui mare număr de cămăși.

Intrunirea țărănistă din sectorul Mitropoliei

Cuvântul d-lor prof. Gh. Zane și senator A. Herooanu

Marți seara a avut loc o populată întrunire a partidului național-țărănesc, sectorul Mitropoliei, de sub conducerea d-lui Gh. Colcea, fost ajutor de primar. Au participat numeroși cetățeni.

Dl Gh. Colcea, deschizând întrunirea, a salutat prezența d-lor prof. *Gh. Zane* și senator *A. Herovanu*, cărora asistența le-a făcut o entusiastă manifestație de simpatie.

Luând cuvântul, dl. Zane a arătat rostul alegerilor comunale, care trebue să însemne verificarea, nu atât a simpatiilor de care se bucură partidul Național-Țărănec, ci o numărătoare a conștiințelor democratice ieșene.

Dl. senator Herovanu, desprinde din alegerile comunale, caracterul lor edilitar și rostul lor politic, Dl. Herovanu arată pe larg felul cum trebuie să fie gospodărit un oraș, subliniind că edilul nu urmează să fie preocupat numai de ansamblul general al orașului, ci are datoria să urmărească și dezideratele de fiecare zi ale concetățenilor.

După ce schițează concepția sa edilitară, dl. Herovanu subliniază caracterul politic al alegerilor comunale, relevând că alegătorii au de ales între un partid categoric de ordine, cu respect pentru legile țării și drepturile cetățenilor, care este partidul Național-Țărănesc și între partidele care, pe față sau ascuns, caută să știrbească și să încalece drepturile unor cetățeni.

Dl. Herovanu a încheiat cuvântarea d-sale, cu un apel către cetățeni, de a vota candidații partidului Național-Țărănesc, întrucât fiecare vot dat acestui partid înseamnă implicit un vot dat ideiei democratice. REP.

In loc de Cronica Cinematografică

Drumul durerii la Roxy

Eu, deobiceiu, nu scriu despre cinema. Ca să fiu sincer, nu-mi place cinematograful. Când mă duc la Cinema—sau mai bine spus—când sunt dus la cinema de soția mea — tot timpul mi-l petrec la foyer, fumând, decât în sală, admirând filmul.

Tocmai de aceia am luat acum tocul ca să spun câteva cuvinte despre filmul „Drumul durerii". E un film excepțional. Fără femei. Fără girls, fără jazz, fără trucuri. Cu alte cuvinte, acesta nu e un film. E o tragedie, așa cum grecii au înțeles tragedia. „Onanke" — așa numeau grecii soarta, neîndurata, oarba soartă, care urmărește pe om până la ultimul pas a vieții lui, soartă care pândește fiecare clipă a vieții unui om mic și neînsemnat—dar care suferă așa cum nu suferă mulți.

Rolul acestui om e trăit de Jean Hersholt. E un actor excelent, actor profund uman, care ne amintește de Emil Jannings.

E greu de spus în câteva cuvinte, cât de profund impresionează jocul lui. Pentru aceasta nu e de ajuns o simplă notiță. Filmul e tragic și în același timp ironic. Zeci de ani de zile, omul— un simplu om, nu un erou, un simplu om de rând, e urmărit de soartă și numai la adânci bătrânețe norocul, atunci când i-au mai rămas numai câteva clipe de viață.

Oare poate să fie ironia mai caustică și mai revoltătoare?

Despre „Jurnalul unei cameriste cu Loretta Young și Robert Taylor nu mai vorbesc căci este o capo d'operă a cinematografiei americane.

Dr. S.

VIN vechiu și nou, rachiu de prune și de drojdie, de vânzare str. Rosetti 4.

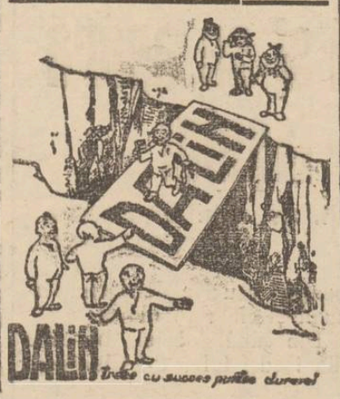

Cum se discută și se apără interesele Iașului

(Continuarea din pagina I-a)

torit la Creditul Urban (al cărui palat va fi transformat într'un muzeu istoric și național); după ce i s'a făcut o strălucită primire la palatul istoric, sediul societății „Medici și naturaliști" și după ce ministrul a fost sărbătorit în chip oficial, de tot personalul artistic al Teatrului Național ieșan.

Amicul Chiriițescu a văzut în faptul că l-am apreciat pe dl. Iamandi așa cum este: un realizator energic. In acest simplu fapt apreciat de toată lumea, amicul Chiriițescu vede un adevărat... sacrilegiu, din partea mea, fiindcă trecând peste bunul său simț și înfrângându-și rațiunea obiectivă, judecă totul, din punctul de vedere al abstracției politice.'

Dar ceeace e mai grav după mine, este că în răspunsul d-sale, dl. Chiriițescu, deplasează chestiunea în fond:

Eu am arătat că nu prin asemenea discuțiuni și nu prin opiniunile ce-a exprimat d-sa acuzând pe primarul Iașului și făcându-l responzabil nu numai de actuala stare a Iașului, dar și de starea actuală a Moldovei, se poate ridica nivelul lui economic și social căci în această privință (care a fost adevăratul motiv al anchetei deschisă de ziarul „Adevărul") amicul Chiriițescu nici nu s'a pronunțat.

Intr'adevăr, ce propuneri a făcut d-sa, ce propuneri practice a făcut, pentru ridicarea Iașului și Moldovei?

Crede într'adevăr amicul Chiriițescu că dacă străzile ar fi complect reparate, nivelul Iașului și al Moldovei s'ar ridica?

In această ordine de idei, îmi permit și pe dl. Chiriițescu să se plimbe pe str. Socolei și să treacă dincolo de Trei Fântâni, ca să vadă cât de ridicat este nivelul acestei principale artere de comunicație cu județul, șoseaua fiind admirabil pavată, cu rigole pentru scurgerea apelor, locuitorii având lumină electrică, autobuze și tramvae.

Iată involuntar un binemeritat elogiu adus prea modestului și activului gospodar al județului, d-l Th. Zipa, care a realizat în acest cartier periferic o admirabilă operă administrativă, fără a se gândi că astfel... ridică nivelul Iașului și al Moldovei!

In polemica mea cu d-l Chiriițescu, eu am avut în vedere interesele superioare ale orașului meu natal, iar în răspunsul ce mi l-a dat, d-sa face voită și intenționată politică.

Fiecare, cu sentimentele de care-i animat!

Dacă vrea să cunoască realizările actualului primar, le va putea afla nu numai dela cetățenii orașului, dar și dela însuși d-l primar Racoviță, într'o apropiată întrunire cetățenească.

Atât și nimic mai mult.

C. SATEANU

Cinema Roxy Programul de astăzi **2 bombe**

Jurnalul unei cameriste

cu ROBERT TAYLOR și LORETTA YOUNG

Al doilea film

Drumul durerii (Păcatele părinților)

Complectări: Jurnal Eclair și Sily Simfonie

Părul cărunt își recapătă culoarea cu „Pigmentol".
Depozit: Farmacia Pollak
Str. Ștefan cel Mare. Telefon 235

TRANDAFIRI (ARBUŞTI)
din varietăţile cele mai nobile şi mai fiorifere, trunchi 1.80—3 m., pentru transplantarea imediată, produşi în sere, din proprietatea
—Dan Badareu—
Se desfac cu preţuri eftine la Via Dan Badareu Copou precum şi la:
Magazinul Pogor, Piaţa Unirei
d. Popescu, Piaţa Sf. Spiridon

Hotărârile luate aseară la Senatul Universitar

în vederea redeschiderei facultăţilor

Aseară s'a întrunit Senatul Universitar ieşan.

S'a hotărât să se anunţe telegrafic ministerul educaţiei naţionale că facultăţile sânt în stare să deschidă cursurile până la 5 Aprilie. Facultatea de Drept, unde numărul exmatriculaţilor e mai mare se va deschide îndată ce consiliul va fi examinat toate cererile de revenire.

Căminul de studenţi din Păcurari şi cel de studente „Regina Maria", se vor deschide pe data aprobării ministerului pentru redeschiderea facultăţilor,—cu organizarea şi conducerea actuală, după ce s'a revizuit situaţia fiecărui student şi a fiecărei studente.

Listele definitive ale exmatriculaţilor se vor comunica Rectoratului şi Ministerului de îndată ce facultăţile prin consiliilor lor vor fi examinat cererile de revenire.

Toate societăţile studenţeşti actuale sânt dizolvate.

Pot cere din nou autorizare de înfiinţare şi funcţionare numai societăţile pe facultăţi şi pe secţiuni ştiinţifice unde acestea există.

Sânt disolvate şi Soc. studenţeşti pe confesiuni, pe judeţe sau regiuni, fără a mai avea dreptul a cere reinfiinţarea lor.

REP.

Tragedia unei fete

mamă la... 14 ani

Chişinău 1.— La Calaraşi a încetat eri din viaţă, în împrejurări tragice fata Alexandra Pantazi, în etate de 14 ani.

Alexandra care era în legături de dragoste cu un tânăr din Calaraşi, a rămas gravidă. Simţind într'o zi dureri mari, Alexandra a luat un leac. Dar durerile n'au încetat ci dimpotrivă s'au mărit şi fata a trebuit să fie internată la spital, unde a încetat din viaţă în chinuri groaznice.

Cadavrul Alexandrei Pantazi a fost trimis la Chişinău pentru a-i se face autopsia.

Ştiri bisericeşti

Instalare

Intr'un cadru deosebit a avut loc Duminică solemnitatea instalării preotului Oarză, ca paroh al comunei Ruseni din jud. Iaşi.

Instalarea părintelui Oarză a făcut-o protopopul D-tru Ciolan.

Cu acest prilej s'au ţinut cuvântări însufleţite de către pr. protopop Ciolan şi pr. Călinescu fost paroh la Ruseni.

Chestia vicariatului de a Chişinău

Se ştie că în şedinţa de ieri, Sf. Sinod a rezolvat cazul vicariatului de la Mitropolia Basarabiei, numindu-l provizor pe P. S. Arhiereu Veniamin Pocitan.

Este interesant cum s'a ajuns la soluţia numirii P. S. Pocitan la Chişinău.

Intâiu s'a oferit această demnitate P. S. Arhiereu Ilarion dela episcopia Romanului, dar P. S. Sa a refuzat a pleca la Chişinău, fiind aglomerat cu lucrările eparhiei, al cărui aghiotant este.

Cum P. S. Arhiereu Galaction Cordun este în conflict cu P. S. Episcop Vartolomeu de la Râmnic, s'a căutat să se aplaneze neînţelegerile dintre cei doi prelaţi prin numirea P. S. Galaction la Mitropolia Basarabiei.

Dar şi P. S. Cordun n'a acceptat să plece la Chişinău.

Şi un vicar la Constanţa

P. S. Episcop Gherontie de la Constanţa într'una din şedinţele Sf. Sinod a cerut să i se dea un vicar pentru episcopia Tomisului.

P. S. Sa făcând această comunicare s'a adresat mai mult I. P. S. Mitropolit Nicodem.

Episcopul Constanţei doreşte ca vicar un monah moldovean.

Instalarea noului protopop

Luni 5 Aprilie va avea loc la prefectura de Judeţ solemnitatea instalării părintelui Ioan Ionescu ca protoereu al Judeţului Iaşi.

Instalarea va fi făcută de părintele Emilian Vasilovschi revizor eparhial.

La această solemnitate vor lua parte şi şefii autorităţilor locale.

Plecarea păr. Vasilache în Anglia

In cursul săptămânii acestea părintele Vasile Vasilache şeful de cabinet al I. P. S. Mitropolit Nicodem va pleca la Bucureşti pentru a aranja ultimile formalităţi valutare în legătură cu călătoria de studii în străinătate.

Din Capitală distinsul monah va lua drumul spre Anglia unde i s'a oferit o bursă specială de către biserica anglicană.

Mai mulţi clerici şi monahi ieşeni au luat iniţiativa sărbătoririi P. C. ieromonah Vasilache cu prilejul plecării în străinătate. Ca şef de cabinet al I. P. S. Mitropolit Nicodem, probabil că va trece dl. Dimitrie Radu dela Cancelaria metropolitană.

Un portret al I. P. S. Nicodem

Săptămâna trecută d. prof. V. A. Gheorghiţă a terminat tabloul portret al I. P. S. Mitropolit Nicodem la care lucra de aproape un an de zile.

Tabloul are mărimea naturală şi reprezintă o redare fidelă a chipului Inaltului Prelat.

Pentru frumuseţea şi coloritul deosebit al tabloului d. prof. Gheorghiţă merită un cuvânt cald de laudă.

GR. SP

„Chino-vinul Dr. Ratianu" vin tonic cu China, Cola, Guarana, Genţană şi Glicerofosfat de Calciu, întăreşte organismul, dându-i vigoare. Se recomandă cu mare succes convalescenţilor şi anemicilor, mărindu-le pofta de mâncare. Depozit: Farmacia Dr. Ratianu str. Cuza Vodă No. 48.

x Mulţumiri regale.— Cunoscuta publicistă ieşană, d-ra Mioara Atanasiu, autorea romanului „Sensualism ascuns", a pus sub tipar un volum de versuri intitulat „Vibraţii".

Una din poeziile din volum poeta a dedicat-o Marelui Voevod Mihai.

Marele Voevod încunoştinţat de această delicată atenţiune, a binevoit a trimite Inaltele Sale mulţumiri.

O anchetă în legătură

cu vânzarea alcoolului

O interesantă anchetă s'a făcut în localitate. Se ştie că toţi debitanţii de băuturi, sunt obligaţi a se aproviziona cu alcoluri de provenienţa monopolului respectiv. Ori se constată că nu se prea desfac, deoarece aceste băuturi fiind în sticle înfundate, comercianţi nu vând de cât cu sticla, iar cetăţenii nu prea cumpără.

Pentru a aduce o îmbunătăţire în această stare de lucruri, ancheta a stabilit că băuturile monopolului, să se desfacă şi cu paharul.

De altfel zic anchetatorii,— această dispoziţie se aplică în toată ţara, numai în Iaşi nu, din pricina unei greşite interpretări.

D.

O fabrică de bijuterii false în Basarabia

Chişinău 1.—Părându-se curios poliţiei faptul că un anume I. Stoica din str. Leova vinde bijuterii pe preţuri derizorii, acesta a fost invitat să arate provenienţa pietrelor preţioase.

Stoica a susţinut la început că bijuteriile sunt veritabile, şi că el le vinde fiindcă trebuie să părăsească în curând ţara.

Făcându-se însă cercetări s'a stabilit că Stoica îşi procura bijuteriile în suburbia Baiucani unde fiinţa de mai mult timp o fabrică de bijuterii false.

Bijuteriile erau falşificate aşa de iscusit că şi specialiştii le puteau deosebi cu mare greu de cele bune.

Cercetările continuă.

COR

Spitalul Casei Asigurărilor din localitate

era cît pe ce să rămână o iluzie

Incercarea conducătorilor dela centru

D. V. Arseni preşedintele Casei Asig. Sociale Iaşi s'a întors de la Bucureşti unde a porticipat la adunarea generală a Casei Centrale, susţinând interesele instituţiei ieşene.

Intr'o discuţie avută cu dl. Arseni am putut afla că fondurile promise pentru ridicarea spitalului muncitoresc la Iaşi, şi trecute în proectul de buget, erau cât pe ce să fie înlăturate din motive de... economie; iar spitalul era să rămâe o simplă iluzie.

A trebuit multă strădanie din partea d-lui Arseni ca fondul de construcţie a spitalului muncitoresc să fie trecut în buget.

Preşedintele Casei Asig. Sociale ne informează că în cursul săptămânei viitoare vor fi întocmite planurile şi devizul; şi se va face şi licitaţia.

Probabil că la începutul lunei Mai să înceapă construirea spitalului.

Z. DESS.

Viaţa şi opera lui Ion Creangă

Conferinţa d-lui prof. Gh. Obreja Iaşi, la Camera de Muncă

In sala de şedinţe a Camerei de Muncă, dl. profesor Obreja-Iaşi, a vorbit despre Ion Creangă. In sală multă lume, meseriaşi şi ziarişti.

Eu, personal, am avut o deosebită satisfacţie. Am fost primul care am propus la mai mulţi profesori universitari, de a se coborâ de la Universitate şi a-şi populariza conferinţele pentruca mulţimea să le cunoască. Dl. profesor Andrei, a aprobat propunerea mea, iar dl. profesor Tafrali va vorbi în curând despre moravuri din actualitate. De altfel nu e inovaţie, — aşa a fost în trecutul Iaşului.

Dl. profesor Obreja-Iaşi a făcut începutul, cu un succes deosebit.

*

Dl. Obreja-Iaşi ne-a dovedit cu prisosinţă, nu numai că cunoaşte viaţa şi opera lui Creangă, nu numai ce au scris cărturarii români, dar şi cei străini. In faţa auditorului, printre cari se găseau şi unii, cari nu cunoşteau pe Creangă a vorbit cu emoţie despre viaţa marelui scriitor moldovean,—şi în urmă despre opera sa, care încă nu a găsit pe careva să-l întreacă. Şi rând pe rând, a analizat poveştile şi amintirile lui Creangă. A caracterizat de minune, naturalismul lui Creangă, dragostea lui mare pentru sat,—citind fragmente, ce au încântat auditoriul.

A reprodus ce spune literatul francez Jean Bontier, despre Creangă, pe care îl consideră ca o glorie a literaturei universale.

Dl. Obreja a fost adânc impresionant,—vorbind de moldoveanul Ion Creangă şi moldovenismul său în scriere, incomparabil.

Fireşte dl. Obreja a amintit şi de bujdeuca lui Creangă, omagiind cu drept cuvânt pe d!. deputat Ceicovschi, pentru opera ce a săvârşit-o la bojdeucă.

Aplauze unanime au răsplătit pe orator.

DAN

Situaţia în Palestina

după relatările unei scrisori

D. dr. Isac Avram, cunoscutul medic şi avocat, originar din Iaşi, stabilit la Tel-Aviv, a scris rudelor sale.

In această scrisoare, distinsul medic, afirmă, că ştirile din Palestina sunt exagerate. Viaţa la Tel-Aviv, işi urmează cursul ei normal. Se munceşte şi se înregistrează progrese pe toate tărâmurele. Măsuri de ordine s'au luat şi se iau.

D.

Mâine Vineri SOLDURI ŞI CUPOANE
cu jumătate preţ la
„GALLIA" Str. Cuza Vodă 83

Noutăţi **Noutăţi**
Ultimele creaţiuni de încălţăminte
a primit în mare asortiment magazinul
MELIXON
(PALATUL BRAUNŞTEIN)

Impotenţa este vindecabilă?

Da.

Oricare ar fi cauza impotenţii: timiditate, proastă funcţionare a glandelor, sau chiar vârsta înaintată, un tratament nimerit poate aduce o complectă refacere. Un asffel de tratament însă trebue să îndeplinească două condiţiuni: să nu dăuneze întru nimic sănătăţii şi să redea bărbatului posibilităţile sexuale fără a produce oboseală.

Tabletele Reton sunt suverane în această privinţă.

Reton-ul are la bază o formulă nouă alcătuită în urma multor încercări, care la sfârşit au fost deplin încoronate de succes.

Efectul RETON-ului este cu totul neaşteptat; cura de trei tablete pe zi redă bărbatului, care suferea de deprimare sexuală, vigoarea tinereţii.

Tubul Reton conţine 25 pastileşi se găseşte la orice farmacie sau droguerie. Preţul lei 98.

Reprezentant general: E. & L. Cioară, Str. Speranţei 37 Bucureşti 3.

x Gripa, răceala, nevralgii, se combat cu Cachetele antigripale Werner, una pe zi ca preventiv, trei pe zi curative.

Menthorin Werner (pomada pentru nas). Depozit: Farmacia Werner 2

x **Doctor A. Hoffman** consultă zilnic *boli nervoase* şi *Boli de nutriţie* (Boli de ficat, gută, diabet) în str. Cuza-Vodă 14 (colţ cu str. George Enescu). *Tratamente de slăbire şi de îngrăşare.*

Familiile Boureanu, Suliman şi Costinescu roagă rudele şi prietenii să binevoiască a lua parte Sâmbătă 3 Aprilie ora 10 dim. la Biserica 40 Sfinţi la parastasul de 40 zile de la încetarea din viaţă a regretatei lor

Zamfira Gh. Nicolau

Prezenta ţine loc de orice invitaţie.

D-na Comănescu

invită copiii la al 3-lea spectacol „Teatru de Copii" ce va avea loc Duminică 4 Aprilie ora 4 d. a. la Cercul Didactic (str. Lăpuşneanu No. 13 etaj).

Urmează dans pentru copii.

Va avea loc şi un concurs de frumuseţe printre copiii spectatori, cu 6 premii valoroase.

Bufet automat.

Studio „Mimosa" va fotografia pe toţi copiii gratis şi va da chiar fotografiile gratis.

Cereţi invitaţii şi informaţiuni Str. Lăpuşneanu 24.

CINEMA SIDOLI
Astăzi până Duminică 28 ct.
De la ora 3 fără întrerupere până la 12 jum. 2 mari filme 2 mari premiere cu preţurile cele mai reduse
Cel mai vesel spectacol din toată stagiunea
MARINELLA
cântat de TINO ROSI
Tot astăzi şi întreaga săptămână, după insistenţe unanime am reuşit a opri în Iaşi toată trupa compusă din 30 persoane a faimosului ansamblu
de Jazz-Show James Kok

ELISABETA
Regina Angliei
înscenată de Erich Pommer
se va vedea
de Luni la Sidoli

DOCTOR
A. Abermann
consultă
BOLI DE COPII
BOLI INTERNE
Tratamente cu raze ultra-violete
între orele 2—8 p. m.
Strada I. C. Brătianu 30
colţ cu str. G. Enescu

Oricine vrea să aibă un ten curat, dar nu fiecare are voinţa şi răbdarea ca să şi-l îngrijească. — Incepeţi chiar astăzi cu cremele MON-TEN Pistrui şi petele dispar ca prin farmece. Pielea devine albă şi transparentă. — Cereţi la droghierii şi parfumerii.

DOCTOR
ADRIAN ŞTEFĂNESCU
MEDIC DE SPITAL
Boli interne şi nervoase
METABOLISM BAZAL
Consult. 4—6 p. m.
Str. I. G. Duca Nr. 16
(fostă Muzelor)

Teatrul Naţional
ORDINEA SPECTACOLELOR
Joi 1 Aprilie seara
Voevodul Ţiganilor
Sâmbătă 3 Aprilie seara
Voevodul Ţiganilor
Duminică 4 Aprilie matineu
Voevodul Ţiganilor
Duminică 4 Aprilie seara
Voevodul Ţiganilor
(cu preţuri reduse

TRANDAFIRI înalţi, pitici, grimpanţi, cu înflorire încontinuu, varietăţi noi, se găsesc la Florăria
DOMNIŢA RUXANDA
Cepe de Gladiobe, Tuberoze olandeze, seminţe de flori, legume şi gazon cu preţurile cele mai eftine.— Răsaduri diferite varietăţi; grădină proprie.

Dr. S. Streiff
Fost Asistent la Viena şi Berlin
MEDIC DE SPITAL
Specialist în
Genito-Urinare
(Rinichi, Beşică, Prostată, Venerice, Sifilis)
Cisto-uretroscopie, Diatermie
Analize microscopice
Cons. 3—8 p. m.
Str. Anast. Panu 7
(lângă Şcoala Steaua)

DOCTOR
SOLO SCHREIFEL
Specialist în Boli de piele Venerice, syfilis
Diagnostic precoce al sifilisului prin examenul ultra-microscopic
DIATHERMIE
Raze Ultra-Violete
Consultaţii şi tratament
7—10 dim. şi 2—9 sara
Str. Anastasie Panu 70

Cine vrea să vadă un film cu o acţiune modernă şi cu un subiect de actualitate cu
Robert Taylor
şi
Loretta Young
SĂ VIE AZI LA ROXY
să vadă
JURNALUL unei CAMERISTE
Orice femee va înţelege zbuciumul ei, când fără un ban se îndreaptă spre tânărul milionar adorat...

DOCTORUL
R. DIMSKER
Medic de Spital
Str. Cuza Vodă No. 32
între 7-9 şi 3-6
MEDICINA INTERNA
SIFILIS ŞI GENITO-URINARE

Secretul femeiei frumoase? Crema Khasya!
Depozit: Farmacia Pollak
Str. Ştefan cel Mare Telefon 235

CINEMA „SCALA"
Vineri, Sâmbătă şi Duminică
la ora 9 jum. dim.
MATINEURI cu PREŢURI REDUSE
4 filme amuzante pentru copii şi — tineret în afară de program. —
Paris cu Harry Baur
şi Papucul de argint
cu Grace Moore

Profitaţi de ocazie!
Mag. LA DIAMAND
Leon Grünberg
a început lichidarea totală a mărfurilor

ULTIMA ORA

Cum este privită inițiativa d-lui mareșal Averescu

Rezerva fruntaș lor georgiști. Părerea cercurilor politice

București 1. — Consfătuirea șefilor de partide, foștilor miniștri și președinți ai corpurilor legiuitoare, convocată de d. mareșal Averescu, a fost fixată pentru ziua de 22 Aprilie și va avea loc în sala Dalles.

Mareșalul va lăsa consfătuirei libertatea de a discuta toate problemele de politică internă și externă la ordinea zilei și având în vedere situatia extrem de tulbură va cere oamenilor de răspundere să indice ei soluțiunile situației de astăzi.

*

Inițiativa mareșalului este comentată în toate cercurile politice, dar mai ales între fruntași liberali-georgiști.

Unei dintre fruntași georgiști se opun categoric participărei la această consfătuire din motive de tactică.

Ei susțin că nu vor să servească de tranbulină intereselor personale ale șefului partidului poporului.

Majoritatea oamenilor politici dealtfel sunt de părere că participarea lor la consfătuire ar imprima organizaților lor o atitudine neconformă cu atitudinea lor. Deasemen se are în vedere și acțiunea din trecut a frontului constituțional.

Ziarele anunță că până acum, în cercurile politice, nu s'a desemnat perspectiva vreunei hotărâri în ce privește răspunsul la invitațiile d. mareșal Averescu.

D. P. Papacostea, secretarul d-lui mareșal Averescu a a făcut ieri o vizită d-lui Octavian Goga, transmițându-i invitația pentru consfătuirea dela 22 April.

Vânzarea monedelor retrase din circulație

București 1.— Prin'r'un jurnal al consiliului de miniștrii s'a aprobat vânzarea a 6 vagoane de monede de argint a 100 lei retrase din circulație Societății Royal Mine din Londra, pentru suma de 82.000 lire sterlinge care va fi incasată de către Banca Națională.

O apropiere între România și Ungaria?

Un articol al contelui Bethlen

Budapesta 1. - Contele Ștefan Bethlem, publică în numărul de Paște al ziarului „Pesti Naplo". Un articol în care se pronunță pentru o apropiere între Ungaria și România.

Această apropiere ar urma să fie realizată pe bază de tratate asupra minorităților și convenție asupra raporturilor reciproce

Aceste tratate au rămas si fie încheiate fără ajutorul Genevei.

Contele Bethlen examinând situația, recunoaște numeroasele greutăți existente, dar ajunge la cuncluzia că cu oarecare bunăvoință din ambele părți, aceste greutăți pot fi indepărtate.

O apropiere ungaro-română ar fi și în interesul păcii europene.

Isprava unor săteni în jud. Lăpușna

Chișinău 1. — Parchetul local a fost înștiințat că pe șoseaua Chișinău—Orhei, un grup de 21 țărani au atacat o patrulă de jandarmi, deoarece aceștia din urmă au cerut sătenilor care conduceau un convoi cu butoaie de vin, actele pentru plata taxei de cotaj.

Patrula a fost dezarmată, apoi sătenii au lovit cu ciomege pe jandarmi după care fapt au reușit să dispară.

S'au format potere de jandarmi cu ajutorul cărora s'a dat de urma agresorilor.

Eti dimineață jandarmii au reușit să prindă o parte din agresori, pe sătenii Constantin Ioan, Simion Voluștiuc, Constantin Petre, Simion Soleoci și Ioan Dolghir toți din comuna Micăuți.

Demisiile d-lor Djuvara și Iuca

Chestiunea remanierii va fi rezolvata astăzi

București 1.— In cercurile guvernamentale a domnit eri o vie activitate în jurul problemei remanierei guvernului.

Pentru a ușura d-lui Tătărescu posibilitatea remanierei, d-nii Djuvara și Iuca, miniștrii de stat, au pus la dispoziția primului ministru demisiile lor din guvern.

Demisiile lor urmează să fie rezolvate odată cu semnarea noilor decrete, care ar urma să se facă peste o zi sau două.

*

In audiența pe care dl. Tătărescu a avut-o eri după amiază, a făcut Suveranului o amănunțită expunere asupra situației.

Astăzi primul ministru va avea intrevederea anunțată cu dl. Dinu Brătianu pentru a ajunge la o înțelegere asupra formulei remanierei.

In cercurile guvernamentale se afirmă că dl. Dinu Brătianu va cere, în cazul când nu-și va putea impune punctul de vedere să se renunțe deocamdată la remaniere.

In acest caz, se va face numai o complectare la ministerul de Domenii, d. Negură, preluînd conducerea departamentului. Deasemeni se va numi și un subsecretar de stat la acelaș minister în locul d-lui Berceanu.

In vederea remanierei, primul ministru a avut eri o lungă consfătuire cu d-nii Inculeț, Franasovici, Valer Pop, Sasu și Dr. Costinescu.

Aseară se răspândise svonul că remanierea nu mai este de imediată actualitate.

Situația se va lămuri încă astăzi după intrevederea dintre șeful guvernului și șeful partidului liberal.

ORA 12

Acțiunea politică a d-lui Iuliu Maniu

București 1. — Dl. Iuliu Maniu a sosit azi dimineață în Capitală.

D-sa a avut în cursul dimineții o consfătuire cu fruntașii ardeleni.

După amează va avea o intrevedere cu dl. I. Mihalache.

Consfătuirile d-sale sunt puse în legătură cu o acțiune politică ce ar urma să pornească dl. Maniu.

Arestarea lui Racovschi

Paris 1.— Corespondentul agenției „Rador" la Moscova, anunță arestarea cunoscutului agitator rus Racovschi.

El este implicat în mișcarea trotzchistă, la a cărei reprimare s'a pornit acum.

Consiliul permanent al Micei Ințelegeri și-a început lucrările

Belgrad 1.-- Azi și-a început lucrările consiliul permanent al Micei Ințelegeri.

Inainte de deschiderea ședinței, cei trei miniștri de externe, ai Jugoslaviei, României și Cehoslovaciei, au fost primiți în audiență de Prințul Regent Paul.

Expulzarea unor ziariști străini

București1.- La ministerul de interne, comisiunea pentru controlul străinilor, s'au făcut formele pentru expulzarea a 4 ziariști străini, corespondenți ai unor ziare și agenții maghiare.

Nu se mai fac numiri de funcționari

București 1. — Guvernul a luat hotărârea ca între 1 Aprilie și 1 August curent, să nu se mai facă nici o numire de noui funcționari.

Aceasta din motive de stabilitate bugetară.

Fabrică de bani falși

București 1.—In com. Lupeasca de lângă București, s'a descoperit o fabrică de bani falși, unde se confecționau monede a 20 și 10 lei.

A fost arestat șeful „intreprinderei" un anume Mikloș Patriciu.

O conducere și o atitudine unică la național-țărăniști

Ce va hotărâ comitetul executiv al partidului

*București 1.—**Mâine se întrunește comitetul executiv** național-țărănesc, **ale cărui desbateri sunt așteptate cu interes de cercurile politice.***

Se crede că vor avea loc desbateri vii dar până la urmă situația va fi clarificată în sensul risipirii atmosferii de până acum.

Toți fruntașii sunt de acord că partidul trebuie să fie unit, iar d-l Mihalache trebuie să conteze pe devotamentul tuturor, fără rezerve.

*

Se afirmă că d. Mihalache va declara că nu înțelege să rămâie șef al partidului decât dacă toți fruntașii renunță la manifestări personale.

Dl. Mihalache va propune modificarea statutelor partidului în sensul ca toate directivele să fie concentrate la București.

Astfel se va realiza o conducere și o atitudine unică, fără să mai funcționeze conducerile regionale.

*

Astăseară după sosirea în Capitală a d-lor Maniu și Costăchescu vor avea loc unele consfătuiri pentru a se fixa ordinea de zi a comitetului executiv.

Lucrările comitetului vor fi supuse apoi spre ratificare congresului general al partidului, convocat pentru Duminică 4 Aprilie.

Regina Mărioara la legația jugoslavă

București 1. — Regina Mărioara a Jugoslaviei a făcut eri după amează o vizită la legația jugoslavă, fiind primită de d. ministru Kasidolak și întreg personalul legației.

Regina s'a întreținut cu cei prezenți și la ora 6 a părăsit legația.

Alegeri la Vaslui și Botoșani

București 1.— Ministerul de Interne a fixat alegerile comunale la Vaslui pentru 23 Aprilie și cele județene la 25 Aprilie.

La Botoșani alegerile comunale vor avea loc la 8 Maiu.

OTTO DE HABSBURG renunță deocamdată la restaurare

Budapesta 1.-- Fruntașul legitimist Makray s'a înapoiat dela Sttenockerzeele, unde a stat două săptămâni, în cursul cărora a vizitat pe Otto de Habsburg și pe ex-împărăteasa Zitta.

Macray a declarat că Otto este precis informat despre situația internă și externă a Austriei și Ungariei.

El vede mari greutăți în restaurarea Habsburgilor la aceste două țări și o retrage, din motive politice, din primul plan al preocupărilor sale.

Makray a avut la Viena intrevederi cu cancelarul Schuscnigg și cu fruntașii legitimiști din Austria și a spus că a avut impresia că poporul austriac e pentru restaurarea Habsburgilor, cu toată opunerea străinătății în această chestiune.

Jazzul Kok

Ansamblul de jaz-shaw James Kok continuă cu succes crescând ciclul de spectacole la Sidoli.

Astăzi d. Kok schimbă programul.

Vom asculta o nouă serie de șlagăre muzicale care ne vor încânta.

Prețurile sunt cele obișnuite.

x Astăzi s'a reîntors în țară d. Oswald Racovitză, primarul Municipiului Iași.

D-sa s'a oprit la București unde Sâmbătă are loc consiliul Creditului Industrial care urmează să acorde împrumutul de finanțare pentru construirea pieții Sft. Spiridon.

Duminecă d. O. Racovitză se reîntoarce în localitate.

x Ziarul *„Rampa"* și-a redus prețul de vânzare la 2 lei, formatul rămânând acelaș. Cronica evenimentelor teatrale și artistice, ieșene, ocupă un loc de frunte, datorită harnicului corespondent la Iași dl. C. D. Lazăr.

Știri polițienești

O fată bea otravă în stradă din cauza mizeriei

S'a înregistrat astă noapte încă o încercare de sinucidere în stradă.

Tânăra Ecaterina Șoranescu din str. Ipsilante 35 a încercat să-și pună capăt vieții pe str. Cizmăriei, înghițind o cantitate de sublimat.

... a fost transportată la spitalul israelit, unde a primit îngrijiri.

Cauza gestului disperat e mizeria.

Agresiune sângeroasă.— Este cercetat la poliție Aron Solomon din str. Păncinescu 9, reclamat de birjarul Vasile Baltan din str. Crucii 6, că l-a bătut umplându-l de sânge.

L-a desbrăcat în stradă.— Dl. M. Leibovici din str. Ada... mache 8 s'a plâns poliției că Avram Grünberg din str. Sf. Teodor nr. 6 l-a desbrăcat în stradă de palton pentru o datorie de 500 lei.

Furt.—Un furt de lucruri casnice s'a comis la d. Carol Goldstein din str. C,-Vodă 25.

REP.

Cursurile universitare

București 1. - Astăzi reîncep cursurile la Academia de Architectură și Academia regală de muzică și artă dramatică din București. Tot azi reîncept cursurile universității din Cluj.

Vizita Mareșalului Averescu în localitate

Ceaiul de la dl. C. Meissner

Astănoapte a sosit în gara locală, venind cu un vagon special din Capitală, d. mareșal Averescu.

Vizita d-sale la Iași nu are nici un substrat politic. A venit numai să-l vadă pe d. C. Meissner, care a fost bolnav și acum e restabilit, și partizanii politici.

Mareșalul a rămas în vagon până la ora 12.

D-sa a fost vizitat de d-l general Athanasescu, Comandantul Corpului 4 Armată; apoi a avut o întrevedere cu d. C. Meissner.

La scoborâre, în gară, a fost întâmpinat de membrii organizației averescane locale în frunte cu d-nii C. Meissner și P. Pogonat,

Mareșalul Averescu este găzduit la dl. C. Meissner, unde va avea loc după amează un ceai intim, la care vor participa prieteni și partizani politici.

La această reuniune se va căuta, pe cât cu putință, să nu se discute politică.

Totuși sunt așteptate unele lămuriri ale Mareșalului în ceia ce privește acțiunea politică începută.

*

O persoană din anturajul d-lui Mareșal Averescu, ne-a confirmat veracitatea acțiunei pornită de șeful partidului poporului.

Apelul Mareșalului se adresează tuturor oamenilor politici, fără deosebire de partid.

Se va convoca o mare întrunire a tuturor fruntașilor politici, în sala Liedertafel din capitală, cu care prilej se va limpezi definitiv situația politică și se vor lua hotărâri definitive.

*

Mareșalul Averescu părăsește Iașul astăseară, plecând spre București.

AD.

x PAȘTELE IN 1938. — Sf. Sinod a fixat în ședința de eri, data Paștelui pentru anul viitor la 24 Aprilie.

x In legătură cu sinuciderea bătrânului I. Ungureanu de 80 ani, din str. Râpei Nr. 13, care s'a spânzurat ieri, s'a stabilit că moșneagul și-a curmat zilele din cauza mizeriei.

Liga-Culturală-Secția Iași

Comitetul Ligei Culturale Secția-Iași, a organizat, conform programului său de activitate pe anul 1937, un ciclu de conferințe pentru „combaterea comunismului".

Inaugurarea acestui ciclu se va face prin conferința d-lui profesor Gh. Obreja-Iași.

1) Duminecă 4 April a. c. ora 4 p. m. la Școala primară (băeți) „Gh. Mârzescu" despre: „Ce este Comunismul" ?

Voi urma apoi:

II. Duminică 25 April a. c. ora 4 p. m. la Școala primară (băeți) „Carol I" din str. Toma Cozma, Dl. prof. D. Nichita despre·

„Poate fi Românul comunist ?"

III. Duminică 9 Mai a. c. ora 4 p. m. la școala primară (băeți) „V. Conta" din str. Nicolina d-l prof. univ. Șt. Berechet despre:

„Rusia veche și Rusia Nouă".

IV. Duminică 23 Mai a. c. ora 4 p. m. la școala primară „Regele Ferdinand" din str. Sf. Lazăr.

D-l prof. C. Mureșanu despre: „Combaterea Comunismului prin Creștinism".

Tot în cadrul de activitate a Ligei Culturale - secția Iași pe anul 1937, vor mai conferenția D-nii prof. univ. C Fedeleș. S. Sa Pr. Valeriu Iordăchescu și Ion Găvănescul care va vorbi despre: „V. Conta".

Atenția deosebită a Ligei Culturale este îndreptată însă spre periferiile orașului, acolo unde se simte nevoia mai mare pentru luminarea cetățenilor prin cunoașterea problemelor de actualitate.

— In vederea sezonului de primavară —
MAGAZINUL
„TRIUMF"
Str. Lăpușneanu 44
Confecționează impecabil
cele mai elegante costume cu stofă fină
cu prețuri începând dela Lei 2500.—

Deasemenea este bine asortat în trench-coaturi, fulgarine și pardesie impermiabile de mătasă pt. domni și doamne.

CINEMA PHOENIX
Broadway Melody
cu ELEONORA POWEL

Dr. S. Hernis
BOLI DE PIELE, COSMETICA MEDICALA — Venerice și sifilis
Cons. 2—8
Str. I. C. Brătianu No. 43
Telefon 1592
Tratamente cu
UNDE ULTRA-SCURTE
in abces, furunculi, flegmoane, limfangite, adenite. Reumatism articular și muscular. Artrite blenoragice și tuberculoase. Ischias, nevralgii, nevrite, lumbago, migrene, metrite, salpingo-ovarite, blenoragie cronică, stricturi uretrale, prostatită, orchită, colecystită, angina pectorală, amigdalită, actinomycosă, claudicatiot intermittens, tuberculosă osoasă, os eomyelită. Pyretoterapie la paralizie generală progresivă și tatabes.

Elisabeta
Regina Angliei

Dr. M. Segal
Medic de spital
Consultă și operează boli de
Nas, Gât și Urechi
Consult 8-10 a. m. și 3-7 p. m.
Iași, Ștefan cel Mare 68
(casele Daniel)
Telefon 1767

Insfârșit un purgativ bun: Pilulele de Slănic
Efect rapid și fără dureri

DOCTOR
Corneliu Stoian
Genito-urinare, sifilis, venerice
Consultații 6—8
strada I. C. Brătianu 58

Profitați de ultimele zile de desfacere a magazinului
LYON'S
STRADA CUZA VODA 62 (lângă Socec)
Stofe, mătăsuri, mătăsuri pentru lingerie
Mare stoc de cupoane cu prețuri enorm de eftine

ANUL XXXIII No. 9000

ABONAMENTE
Lei 350 . . . . pe un an
„ 180 . . . . „ 6 luni
„ 90 . . . . „ 3 luni
„ 35 . . . . „ 1 lună
„ 1500 . Instituții publice

Atelierele tipografice „Opinia„
IAȘI STR. LAPUȘNEANU 37

1 LEU

OPINIA

Ziar popular cotidian

SAMBATA 3 APRILIE 1937

TELEFOANE
Redacția No. 1298
Administrația „ 1299
Serv. noapte red. „ 1436
„ admin. „ 1567

Redacția și Administrația
IAȘI STR. LAPUȘNEANU 37
Director: C. R. GHIULEA

In marginea actualității

Visita unui învățat danez la Iași

In cursul lunei Mai sosește în Iași, într'o călătorie de studii, profesorul C. A. Koefoed consilier de stat în Danemarca. D-sa este invitat de institutul de legislație agrară dela facultatea de drept—și va ține o serie de conferințe în Iași.

D. Koefoed, este un specialist în materie de legislație agrară și expunerile d-sale sunt așteptate cu deosebit interes.

Pentru Mihail Sadoveanu

La protestul intelectualilor în cazul d-lui Mihail Sadoveanu, d-l Cezar Petrescu a trimis o scrisoare; impresionantă prin sinceritatea și spiritul înalt, de care este animată.

„Prin cărțile lui Mihail Sadoveanu, scrie Cezar Petrescu, mi s'au deschis ochii la peisagiul moldovenesc, la „durerile înăbușite" ale norodului de țară, la trecutul epic îngropat în file de cronici...

„Fără Mihail Sadoveanu, care exprima pe plan literar crezul apărat de profesorul Nicolae Iorga, semănătorismul ar fi rămas o doctrină de luptă, lipsită de atât de adânci și durabile rădăcini, de atât de largi aderențe.

„Și mi se pare că întreaga mișcare naționalistă, cu diferitele ei grupări și subîmpărțiri dezbinate, e în orice caz unanim datornică literaturii sadovenești.

Părerea d-lui Cezar Petrescu este,—după cum singur o spune—„părerea unui scriitor neînregimentat, care n'a cutreerat nici partide, nici cenacluri literare".

Societatea pentru filmul românesc

Se pare că inițiativa de a se creia o societate anonimă pentru filmul românesc, are sorți de isbândă.

La mișcarea tineretului ieșean au aderat și câțiva financiari, gata să sprijine acțiunea.

Peste câteva zile, ni se spune că se va face constituirea societății și se va porni la lucru.

Catedre vacante

Ministerul educației naționale a dat publicității tabloul catedrelor vacante în învățământul secundar, ce pot fi ocupate prin transferare.

La Iași nu există vacantă decât o catedră de caligrafie și desemn, la liceul Național.

O statistică

Institutul de seruri și vaccinuri „dr. Cantacuzino" publică o statistică asupra producției de seruri în ultimii 10 ani.

In acest timp s'au efectuat 264.713 fiole de ser anticarburos, 527.113 fiole cu ser antidifteric, 494.622 fiole dub'e de ser antidifteric și 510.370 fio'e, ser anti-streptococic, 425.894 fiole, ser antidezinteric etc.

In general o activitate bogată care face cinste specialiștilor ce muncesc în acest institut.

Și profesorii secundari...

Imitând exemplul învățătorilor respinși la examenul de gr. II, cărora li s'a acordat un nou examen, profesorii secundari respinși de trei ori la examenul de capacitate cer ministerului să li se admită și lor un nou examen.

Rămâne de văzut hotărârea ministerului.

Tragedia spaniolă

PE TIMP DE GER...

Războiul civil din Spania a luat forme cumplit de tragice mai ales în cursul lunei Martie, când pe frontul iberic s'a abătut o iarnă neobișnuit de aspră. In special, au suferit trupele naționaliste ale generalului Franco,— formate după cum se știe,— din foarte mulți soldați marocani.

Clișeele noastre înfățișează: (dreapta) un convoi de trupe naționaliste ce se întorc după o ofensivă de pe frontul Guadalajara; (stânga) artileria naționalistă în plin câmp, a încetat bombardamentul, din cauza gerului...

Examenul de capacitate în două localități?

Anul acesta examenul de capacitate trebuia să aibă loc la Iași.

E lămurit. Așa cum de ex., s'a ținut în trecut în alte centre universitare. După măsura rotației. Dar, ce-au hotărât domnii de la centru? Ca să împartă examenul în două. Adică, băieții la Iași și fetele tocmai la Cluj!

Motivul? Cu totul lipsit de seriozitate. Cică, în Iași, un oraș cu o populație de 110.000 de locuitori, al 3-lea din țară, nu pot fi găzduite și cele 3500 de candidate. Adică, în vremea războiului acest oraș a putut găzdui aproape un an întreg, o populație dublă și acum, în timp de pace, nu poate găzdui pentru o lună două câteva mii de persoane! Argument neserios. Ba, că acest oraș cultural, n'are destule școli de fete pentru practica pedagogică. Dar aceasta se ține treptat pe specialități. Nu știm dacă Clujul e mai bogat în școli secundare de fete. Dar, noi știm, că liceul „Oltea D-na" are două rânduri de clase, deci liceu dublu; apoi avem Șc. Normală de fete, Reuniunea și Șc. Sf. Sava, liceie profesionale; apoi mai sunt și cele 2 liceie de fete statizate, cu drept de publicitate, ortodoxă și „M. Kogălniceanu".

Impotriva acestei nedreptăți, au protestat, după câte știm: Blocul parlamentarilor moldoveni, Asoc. Prof. Secundari, părinții și candidații. Efectul? Cu desăvârșire nul! Părinții, cari au câte 2 copii candidați la aceste examene, trebuie să trimită băiatul la Iași și fiica la Cluj. Dacă au aceiași specialitate, nu se pot folosi de aceleași cursuri, care sunt scumpe. După câte știm, această măsură arbitrară, e fără precedent. Se spune, că la mijloc ar fi ambiția unui înalt personaj politic din Cluj. Se poate. Vedem, că guvernul, recte ministrul Educației Naționale, i-a dat deplină satisfacție. Și, aceasta, împotriva legii și a protestelor ce s'au ridicat de asoc. amintite. Doleanțele părinților? Dar cine să mai țină seamă de ele? Pereții surzi! Căci, la noi dictează de câtva timp numai politica și clubul. Deci, să încercuim indignarea și protestul nostru cu răbdare, cu multă răbdare!

D. S.

Paștele la Roma

Sărbătorile Paștelui s'au desfășurat la Roma cu deosebit fast, ca în fiecare an.

La ceremonia religioasă a învierii a participat și Papa Pius XI, deși încă bolnav.

Inaltul Pontif a binecuvântat apoi mulțimea credincioșilor, de pe balconul bisericei Sf. Petru (precum se vede în clișeu).

Din toată lumea

Interesele Italiei...

Ziarul bucureștean „Le Moment" publică în recentul său număr, un interesant articol cu privire la evenimentele sângeroase din Spania.

Autorul articolului în chestiune se ocupă în special de interesele pe care le are Italia, de a se amesteca în luptele civile din peninsula iberică.

Spania, prin poziția sa geografică, e poarta Atlanticului și constitue o importantă bază navală spre Ocean. In momentele de față, Italia are nevoie de expansiune teritorială și totodată de o situațiune geografică privilegiată pe coastele Italiei, Gibraltarului și Canalului de Suez.

Cu alte cuvinte, imperiul Ducelui aspiră la o hegemonie geografică care să-i asigure superioritatea, în cazul unui eventual conflict războinic...

De mult urmărește Italia să-și asigure influența în Oceanul Atlantic. Ca și Anglia și Germania dealtfel.

Se știe că în 1870—1873, Italia a furnizat un rege Spaniei, în persoana lui Amedeu I de Savoia. Mai târziu, în timpul „Triplei Alianțe", s'a încheiat un tratat de amiciție italo-spaniol (14 Mai 1887.)

După războiul mondial, Italia a susținut intrigile în peninsula iberică, prilejuind turburările din timpul lui Primo de Rivera.

Iar astăzi, Italia găsește iarăși o bună ocazie de ași pune planul în aplicare, amestecându-se în războiul civil din Spania...

§§

D. Roosevelt și Miss Perkins

In continentul american, cea mai populară figură este desigur aceia a d-lui Roosevelt, prezidentul Statelor Unite... Deasemeni se bucură de foarte multă popularitate și d-na Miss Perkins, ministrul muncii.

Aceste două mari personalități din viața politică a Americii se dușmănesc însă de moarte.

Astfel, în toiul unei conferințe la care se discuta recenta grevă din San-Francisco, Miss Perkins s'a ridicat deodată în picioare, strigând furioasă Prezidentului:

— „Dacă aș fi soția d-tale, ți-aș da să bei otravă!"...

La auzul acestor cuvinte, d. Roosevelt a răspuns cu calmul lui caracteristic:

— „Și eu, dacă aș fi soțul d-tale aș lua otravă!"...

Răspunsul spiritual al Prezidentului a fost de natură să domolească nervii d-nei Perkins...

§§

De-aici și de-aiurea!

— Agențiile de presă anunță că în Germania s'a produs o împăcare între generalul Ludendorf și Fuehrer-ul Adolf Hitler. Pân'acum, între cei doi fruntași ai Reichului existau fundamentale divergențe de concepții...

— Ziarul „Universul" a făcut ieri o glumă de 1 Aprilie, publicând știrea senzațională că celebra actriță de cinema Gretta Garbo, a descins în capitala țării noastre. Reportagiul publicat în prima pagină a gazetei, era însoțit și de un clișeu reprezentând pe faimoasa vedetă în mijlocul bucureștenilor.

Și desigur că mulți cetitori au crezut...

— La 14 Aprilie cr. se va ține la Geneva, Congresul Uniunei internaționale de protecție a copilului unde, printre altele, se va face raportul asupra situației echipei care lucrează în diferite țări la strângerea fondurilor pentru ajutorarea copiilor spanioli năpăstuiți de nebunia revoluționară...

— Tot ziarul „Universul" ne face cunoscut o știre de proporții americane. Anume, că femeia Ana Lascu Marin din str. Fluerului (București) a dat naștere la 5 gemeni deodată...

Cu siguranță că iarăși ceva de... 1 Aprilie!

§§

Salarii americane!

In fiecare an se publică în America lista salariilor ce depășesc suma de 15.000 dolari (adică vr'o 2 milioane 250 mii lei) anual.

In anul care a expirat, d. William Hearst e pus în fruntea listei cu un salar de 500 mii dolari (circa 75 miiioane lei). Această sumă nu reprezintă decât diverse lefuri pe care d. William Hearst le primește în calitate de director de ziar, drepturi de autor și alte retribuții.

In locul 2 se plasează Mae West, celebra actriță de teatru și cinema, cu un salar de 495 mii dolari (peste 74 milioane lei). Pentru o femee, credem că-i suficient...

Urmează d. Gazet,—„regele oțelului", — cu 390 mii dolari (aproape 60 milioane lei); D. Alfred Sloane, prezidentul activ dela General-Motors", cu 374 mii dolari; Apoi Marlène Dietrich: 368 mii dolari, Bing-Crosby, actor celebru, actualmente în vogă peste ocean 318 mii dolari; Charles Chaplin: 260 mii dolari; Fred Astaire: 227 mii dolari; Stan Laurel: 156 mii dolari; Harold Loyd: 125 mii dolari, etc...

In schimb, faimosul Samuel Goldwin, cel care descoperă și lansează „stelele" de cinema, nu câștigă decât o mizerabilă sumă: 117 mii dolari (circa 17 milioane 600 mii lei) anual!

Cartiere ieșene

Tătărașul industrial

O vizită la fabricele „Victoria" și „Aurora"

Două fabrici și un singur suflet -- Dela balot la pânză -- Aclimatizarea bumbacului — De vorbă cu dl. Carol Wechsler-directorul fabricilor

Desigur că acei cititori cari nu cunosc Tătărașul, văzând titlul reportajului de față se vor întreba: de unde până unde Tătărașul cartier industrial?

Il știam patriarhul, poetic, cu cimitir, cu aviație, dar industrial?

Și totuși Tătărașul are o industrie dintre cele mai înfloritoare, căreia îi datoreste în mare parte progresul său din ultimul timp.

E destul pentru aceasta să vorbim numai de cea mai reprezentativă întreprindere din Tătărași: fabricele de țesătură „Victoria" și „Aurora", întinse între străzile V. Lupu și Ciornei,—și clasându-se a doua industrie ieșană după „Țesătura" din Socola.

Desigur că rămâneți și d-voastră surprinși de aceste afirmări, cum am rămas și eu atunci când căsuțele bătrânești cu ceardac și copacii îngânduraților s'au ferit în lături, făcând loc unei admirabile fațade de industrie occidentală, cu uriașe geamuri dreptunghiulare, porți masive și furnale înfiple în tăria cerului curat de primăvară.

O fabrică în liniștitul cartier al Tătărașilor și încă ce fabrică.

O fabrică fără huruit și tâmbălău, care lucrează discret în dosul zidurilor roșii și al porților cenușii.

Ba, mai bine zis, două fabrici cum am aflat puțin mai târziu,

O vizită în fabrică

Intrarea prin Ciornei primitoare, ca la gospodărie moldovenească.

Curtea largă și clădiri simetrice de fabrică — totul într'o ordine și curățenie seducătoare.

De-abea aproape de intrare se aude bâzâitul necontenit al motoarelor, geamătul discret al pârghii or în mișcare.

Birourile direcției simple; conducerea și mai simplă: un singur director pentru tot, un singur suflet și ochi care veghează pretutindeni.

Pe d. Carol Wechsler, animatorul întreprinderei din V. Lupu, nu-l poți găsi niciodată liber, dar nici odată nu va refuza să te primească.

Smuls dintre tehnicieni în halate albastre, cu amănunte tehnice pe buze sau din cere din lucrători veniți cu diferite doleanțe, directorul fabricei te va primi cu zâmbetul „Aurorei" pe buze și lumina „Victoriei" în ochi.

Adăugând la acestea, amabilitate, vioiciune, grija ca totul să fie în ordine și deosebită pătrundere a lucrului, aveți un conducător de industrie: d. Carol Wechsler.

Fabricile „Victoria", întemeiată în 1928 și „Aurora" născută în 1936, sunt două societăți anonime deosebite dar înfrățite sub aceiași baghetă de conducător, a d-lui Wechsler.

Produsele lor încep de la cel mai fin zefir care vă face cu ochiul în vitrinele ultraelegante și termină cu tot felul de pânzeturi. Un amănunt pe care-l știți: sunt foarte apreciate și cerute în toate orașele țării.

Ambele fabrici lucrează la potențialul maxim, zi și noapte, ca o dovadă în plus a calității produselor.

Reviste

„Insemnări ieșene"

(Anul II - Nr. 7)

Numărul de 1 Aprile al apreciatei reviste ieșene, aduce un sumar pe cât de bogat, pe atât de variat și interesant.

In frunte figurează dl. *Mihail Sadoveanu*, cu o puternică evocare din viața primitivă a munților: „Ursus". O bucată plină de parfum și savoare sadovenească, desprinsă din cadrul sălbatec al naturiii.

Dl. prof. *I. Minea* se ocupă într'un articol de controversa dacă pe stema țării noastre este un cap de zimbru sau de bou. D-sa cercetează chestiunea din punctul de vedere al istoricului și închee cu o propunere practică: n'ar fi oare bine ca Statul să facă o colonie de zimbri în Carpații noștri?

Dl. prof. dr. *Gr. T. Popa* semnează un documentat și judicios articol intitulat „Forțele premiante", cu concluzii juste în ceia ce privește România.

Un interesant articol publică dl. *C. R. Ghiulea*, inspirat de statistica unui american asupra nebuniei progresive, ce amenință să cuprindă omenirea.

„In ciuda statisticilor americane nu se poate și nu s'a putut nici odată măsura întinderea și conținutul nebuniei colective; și nici nu poți ști sigur... cine-i mai nebun ca altul!" închee dl. C. R. Ghiulea considerațiile d-sale asupra „Nebuniei și cuminteniei"

Impresionantă este spove-

(Continuarea în pagina 2-a)

(Continuarea în pag. 2-a)

Pentru sezonul de primăvară

Ciorapi Adesgo 45, 51, 57, 77, 105 cal I
Mănuși piele modele noui
Cravate mătase
Ciorapi p. doamne, bărbați și copii
Poșete piele modele noui
Batiste pentru bărbați și doamne
Lingerie mătase Milanesse ADESGO
Băști franceze

VINDEM EFTIN:

Fețe de mese și șervete
Garnituri pentru ceai
Cuverturi Kelim pentru pat și masă
Cele mai moderne lenajuri ptr. rochii

la „GHEMUL ROȘ"
Str. Cuza Vodă No. 58

ATENȚIUNE! Ca să fiți mulțumite cumpărați ciorapi Adesgo numai cal. I. Observați vârful ciorapului, dacă are stampilat cu tuș negru : 2, 3 sau C. D., atunci nu sunt calit. I și nu sunt garantați.

x **Tusa și Răgușeala** în bronchitele gripale dispar repede cu *Pastilele de Eucalipt Benzomentolate Dr. Ratianu* aprobate de Consiliul Sanitar Superior. Indicate în toate afecțiunile pulmonare, laringite, astmă, dezinfectează plămânii, ușurează respirația. Depozit Farmacia Dr. Ratianu, Iași Cuza Vodă 48.

nainte de a vă comanda un pardesiu de damă sau bărbătesc, vizitați expoziția noilor modele confecționate pentru sezonul de primavară la magazinul

„ILGO"

str. Lăpușneanu 32

Permanent asortat în stofe bărbătești p. costume și pardesie ultimele noutăți.

Prezintă modele originale cu prețuri convenabile. — RAION ȘPECIAL de Trench-coaturi, Fulgarine și pardesie impermeabile de mătasă pentru domni și doamne.

Cereți la toate bodegele bine asortate
Delicioasele vinuri vechi

„Coînarul"

în sticle infundate originale.
Depozit General **„VINUL" S.A.**
IAȘI, Str. Sf. Lazăr No. 12

Automobiliști!

Pistoane, segmenți și bolțuri originale „Permite" pentru toate măsurile în ori ce dimensiune găsiți la firma

Automobilul

PIAȚA UNIREI 6

Vindem cauciucuri cu înlesniri de plată.

TESTA
COMBATE
DURERI DE CAP · MIGRENE
NEVRALGII · DURERI DE DINȚI
RĂCELI · GRIPĂ · JUNGHIURI
IN FARMACII ȘI DROGUERII

DOCTOR
Corneliu Stoian
Genito-urinare, sifilis, venerice
Consultații 6—8
strada I. C. Brătianu 58

DOCTOR
Rudolf Himelbrand
medic de spital
SPECIALIST IN BOLI ȘI OPERAȚIUNI CHIRURGICALE
BOLI DE FEMEI
Cons. 3—6 p. m.
Iași, Str. Elena Doamnă 55
(lângă maternitatea izraelită)

Vă dor bătăturile? Distrugeți-le cu „Coricol".
Depozit: Farmacia Pollak
Str. Ștefan cel Mare Telefon 293

Mica Publicitate

DE VÂNZARE un pian Bösendorfer, perfectă stare; la d-na Raia Brener, str. Banu (lângă Academia de Muzică).

DE VÂNZARE ultimele parcele Cartierul Dr. Brener Bariera Păcurari. A se adresa Ing. I. Schleier, Elena Doamna 45.

DE VÂNZARE în str. Zugravilor No. 59 case și teren cu preț avantajos.

DE INCHIRIAT, Sărărie 54 (în capătul Străzii Muzelor) imobil nou— construit 1935— cu băi, parchete, teracote, etc.
I. Un apartament: antreu, 3 camere, baie instalată, bucătărie și spălătorie, cameră servitor și terasă.
II. Un apartament: antreu, 4 camere, bae instalată, bucătărie și spălătorie.
Adresați-vă intermediarilor Negură și Agageanu Cafeneaua Traian.

PIERDUT cartea - chitanță a Asigurărilor Sociale Iași. O declar nulă și fără valoare în mâinile oricui s'ar afla.
Stoleru Mihai. Șos. Holboca 11

DOCTORUL
R. DAMSKER
Medic de Spital
Str. Ghica Vodă No. 32
între 7-9 și 3-6
MEDICINA INTERNA
SIFILIS ȘI GENITO-URINARE

La dureri de cap DALIN

Anunț

Se aduce la cunoștința celor interesați că în ziua de 10 Aprilie a. c. orele 11 a. m. se va ține licitație publică cu oferte închise, în local'ul Soc. Creditului Urban Strada Lăpușneanu No. 37, pentru închirierea următoare'or imobile, atlate în administrarea noastră:

1) Imobilul din Iași strada Arcu No. 7—9, proprietatea moșt. Amira:

a) Trei camere, antret și closet la etaj și 2 camere la parter, ocupate de M. Sakmary.

b) Localul ocupat actualmente de Tipografia Bravo.

2) Imobilul Sofia Goldstein, stradela Armeană 2:

a) Două camere și bucătărie ocupate de Iancu Schwartz.

3) Imobilul d-nei Constanța Ghica, str. Carol 23:

a) Două camere și camară de lemne, ocupate de N. Contrașu. b) două camere ocupate de d-na Vasilica Mihail. c) una cameră și magazie ocupate de d-na Alexandra Burlă. d) Un garaj p. automobile ocupat de librăria „Socec". e) un grajd.

4) Imobilul moșt. A. Rohr, str. Carol 40—42:

a) Două camere și bucătărie ocupate de Lazăr David.

b) Două camere, bucătărie, coridor, ocupate de d-na Holban.

5) Imobilul Dr. Rosenblatt, str. Păcurari No. 64:

a) Una cameră ocupată de dl. Ioan Filon.

6) Imobilul S. și M. Ulner, str. Sărărie No. 31:

a) Una cameră de prăvălie, ocupată de dl. S. Ulner; b) Două camere și local de cârciumă, ocupate de M. Ulner; c) Una brutărie, ocupată de I. Ulner; d) Două camere și magazie de lemne, ocupate de Plut. Nicoară; e) Două camere și magazie, ocupate de I. Mititelu; f) Două camere și magazie de lemne, ocupate de Plut. Booz Gr.; g) Două camere și magazie lemne, beci ocupate de V. Nastasache; h) Una cameră, 1 bucătărie, 1 magazie și drept la beci, ocupat de T. Maxim; i) Una cameră, 1 bucătărie, 1 magazie, ocupate de Dr. Levin; j) Una cameră, 1 bucătărie, 1 magazie, ocupate de Maxim P.; l) Una cameră, 1 bucătărie, 1 magazie, ocupate de Plut. Mărănduc; m) Una cameră, 1 antret, magazie, ocupate de Fanaru Gh.; n) Una cameră, 1 bucătărie, cameră, ocupate de Plut. Scânteie; o) Una cameră, 1 magazie, beci, ocupate de Drofa Neculai;

Toate aceste apartamente se închiriază cu începere de la 23 Aprilie a. c. Ofertele vor fi însoțite de o garanție de 10% în numerar sau efecte, la suma oferită drept chirie.

Orice informațiuni se dau în fiecare zi de lucru, la Serviciul Contencios al Creditului, între orele 9—12 a. m.

Director General,
N. GHEORGHIADI
Sub Director, I. Șoarec

La boală combateți întâi febra!

— „39 grade?
— „Ce mă fac, Domnule Doctor?
— „Fă o fricțiune cu **Carmol***") și scapi de febră.*

") Carmol este cea mai bună fricțiune contra gripei, răcelei, durerilor reumatice și febrei.

Elisabeta
Regina Angliei
de Luni la Sidoli

Tătărașul industrial

(Continuarea din pag. I-a)

De la balot la pânză

Fabrica „Aurora" posedă o filatură modernă, singura filatură din nordul Moldovei.

Și desigur că vizita noastră de-alungul drumului destul de încurcat al firului de bumbac nu putea începe decât de la balot.

Sub conducerea d-lui Wechsler, care-și cunoaște fabrica mai bine decât culoarea ochilor, pornim de la uriașele magazii, unde poposesc baloturile cu bumbac brut, adus din Egipt.

De aici începe munca mașinilor pentru care oamenii nu sunt decât niște diriguitori atenți, participanți cu creerul la procesul transformării.

Mașini tăcute scarmănă bumbacul, îl trec apoi altora prin tuburi speciale și după câțiva pași, acelaș bumbac ne apare în rulou alb, gata pentru filatură.

La capăt îl așteaptă alte jgheaburi și pârghii să-l facă fuior împletit ca un colac de An-Nou, apoi văl transparent ca o trenă de mireasă, iar fir gros cât degetul și tot așa, pe sute de metri, în săli spațioase, prin mașini în fața cărora rămâi cu ochi speriați.

Mii de șuveici dansează baletul industriei, mii de pârghii poartă firul în gură până ce ostenit îi este dat să se deapene pe bobina pe țesut, subțire ca ața păianjenului.

Drumul acesta cu peripeții este păzit de sute de lucrători și lucrătoare, în haine curate, cu zâmbet pe buze.

Dar în fabrica din Tătărași nu zâmbesc numai lucrătorii și soarele intrat ca la el acasă prin imensele geamuri orizontale, deschise într'un sistem de ventilație, american.

La ușa de ieșire n'am ajuns nici cu praf în gât, nici cu scamă pe haine.

Uriașe aspiratoare albe adună totul cu avariție și dau afară atât praful cât și scama; alte ventilatoare aduc aer curat, așa că te simți în fabrică tot atât de confortabil ca și acasă.

Urmărind firul Ariadnei în acest labirint, ajungea la războaele „Victoriei", în miraj de culori și țesături.

Aici firele se înmănunchiază, după nuanțe, se încrucișează și isvodesc pânze scumpe sau mai ieftine, după cum li-e menirea.

Aceiași curățenia de sanatoriu peste tot chiar și la boiangerie, și grijă din partea mașinilor să nu facă șgomot mult.

Muncă tăcută și spornică, măsurată în valurile de țesături ce trec printre sulurile de la apretură.

Câteva cuvinte cu dl. Carol Wechsler

Am intrat în biroul direcției mărturisind admirația sinceră pentru această întreprindere, în care totul e occidental, dela mașinile perfecționate, până la traiul lucrătorilor în fabrică.

Lucrează în aceste fabrici peste 400 de lucrători, și stă la dispoziția lor tot ce le poate da civilizația secolului al XX-lea: bae cu faianță, farmacie, lavoare, sală de mese curată.

In convorbirea noastră, d. Wechsler s'a dovedit adânc cunoscător al tuturor problemelor tehnice și sociale.

Mi-a vorbit de importanța filiaturei „Aurora" într'un caz de război, filiatură care deservește regiuni întregi; de o experință încercată cu plantare de bumbac în regiunea noastră, care însă a eșuat din cauza verei secetoase din anul trecut.

Fabrica are seră specială, unde bumbacul adus din Grecia și Bulgaria e pregătit pentru cultură.

Apoi a fost plantat în valea Prutului și a Jijiei, dar arșița l-a omorât, căci este știut că bumbacul cere multă umezeală.

Și mai departe am discutat despre standardul de viață al lucrătorilor, plătiți aici așa precum merită, pentru a încheia cu considerații asupra rolului pe care l-a jucat această întreprindere în ridicarea Tătărașului.

„Când am venit aici, spune directorul „Victoriei", nu se pomenea caldarâm nici trotuar. Oamenii treceau drumul cu hârțetul în mână spre a-și face loc.

Am făcut drum și canalizare.

Am muncit mult în această direcție și de aceia revendicăm meritul de a fi contribuit în largă măsură la ridicarea Tătărașilor. Afară că am dat un nou impuls de viață, necunoscut până acum, prin crearea unui adevărat cartier industrial".

Ultimele cuvinte fiind rostite în fața porților dela intrare, mâna d-lui Wechsler a arătat spre strada dreaptă cu pavaj corect și spre căsuțele cochete, adunate în jurul fabricei ca o ceată de femei gătite în haine de sărbătoare.

Și în adevăr Tătărașul poate fi mândru de realizările întreprinderilor din V. Lupu și Ciornei...

I. NEACȘU

Urmează: Ultimele vizite în Tătărași.—Epilog la o anchetă.

Cronică muzicală

CONCERTUL
violonistului Const. Botez

In cadrul manifestărilor artistice ieșene a avut loc la Teatrul Național în seara zilei de 31 cor. concertul de violină al d-lui Botez.

Prin variata alcătuire a programului, compus numai din bucăți care reprezintă greutăți technice, ne îndrituește să afirmăm că d. Botez este conștient de posibilitățile de care dispune și nu se avântă decât în locuri în care poate triumfa.

„Ciacona" de Vitali deschide concertul, formând dela început o atmosferă de admirație. Dar pacat că d. Botez părea obosit, ceeace i-a diminuat mult din valoarea pieselor executate de d-sa. Totuși, dl. Const. Botez rămâne un real talent și un bun mânuitor al arcușului.

La reușita acestei seri a contribuit în bună parte și d. prof. Radu Constantinescu, care i-a fost un desăvârșit partener.

FRA DIAVOLO

Conferința
organizată de Soc. Generala a funcț. particulari

Duminică 4 Aprilie la ora 4 p. m. va avea loc în sala Camerei de Muncă, conferința organizată de Societatea „Generala" a funcționarilor particulari de sub președinția d-lui deputat Em. Ceicovschi.

Va conferința d. dr. Weiselberg despre „Stări interesante la om".

Va urma un program artistic literar.

România
Gimnaziul Mixt din Tg. Frumos

Convocare

D-nii membri ai adunării generale: părinții elevilor, profesorii școlii, membrii comitetului școlar și foș'ii elevi, sunt convocați în ședința ordinară— pentru ziua de 4 Aprilie a. c. orele 2 jum. p. m. în sala mare a școalei, la ordinea zilei fiind:

1) Descărcarea comitetului de gestiunea financiară pe anul 1936—37;

2) Votarea budgetului pe 1937—38;

3) Chestia materialului destinat pentru construcția unui local propriu pentru școală și alte chestiuni, ce se vor mai ivi.

Dacă la aceasta dată, nu se va întruni numărul reglementar de membri, adunarea se va ține în ziua de 11 Aprilie la aceiași oră și în acelaș loc, când se vor lua hotărâri cu ori câți membri vor fi prezenți.

Președinte,
Pr. Dărângă

Pilulele de Slănic desfundă și spală Stomacul, Intestinele Ficatul
CERȚI LA FARMACII ȘI DROGUERII CUTIA ORIGINALĂ

Străjerești

Străjerii cercetași ai Liceului Internat, organizează la Teatrul Național, un festival artistic, Luni 19 Aprilie 1937 ora 8 jum. seara.

Se va prezenta o revistă, montată de d-l Ion Sava—director de scenă la Teatrul Național.

9 Aprilie cr.

Concertul D-nei Aurelia Cionca

Iașul artistic așteaptă cu legitimă nerăbdare seara de 9 Aprilie cr., dată când în sala Teatrului nostru Național va concerta reputata pianistă, d-na *Aurelia Cionca.*

In program figurează muzică clasică și modernă.

Amintim cu acest prilej, că d-na Aurelia Cionca a fost obiectul unor elogioase critici din partea cronicarilor muzicali din străinătate, cu ocazia unor serii de concerte pe care le-a dat de curând în câtevă mari centre europene.

D-na Aurelia Cionca concertează la Iași în fo'osul Cantinei școlare.

Biletele se găsesc la agenția „Socec" și la d-na prof. Iordan.

ELISABETA
Regina Angliei

„Insemnări ieșene"

(Continuarea din pagina I-a)

dania apreciatului istoriograf, dl. *N. A. Bogdan*, asupra noei Monografii a Universității din Iași, migălită de d-sa, — și din care n'a rămas decât o prefață. Imensul material adunat stă și acum în manuscris, aruncat pe unde se întâmplă.

Dl. *A. Ciobanu* semnează un instructiv articol de logică, întitulat „Divertisment logic".

Literatură de frumoasă ținută semnează *M. Ștefănescu-Galați, Mihai Sturza, Magda Isanos, G. G. Nădejde, Al. Voitin și Aurel Cerna.*

Cronica externă („Locarno Nr. 2) e semnată de dl. *Andrei Manu*, iar cea teatrală de dl. *Radu Beligan.*

Note interesante din toate domeniile aduc d-nii Gr. T. Popa, N. Dalu, C. R. Ghiulea Tr. Gheorghiu, I. Plăcinteanu, eic,

In rest recenzii bogate asupra actualităților române și bogate, atât literare cât și științifice.

Pe zi ce trecn „Insemnări ieșene" se afirmă tot mai mult ca o tribună a culturalității ieșene și spre bucuria tuturor, câștigă tot mai mult sprijinitori pe calea apucată.

a. în.

Buletinul Institutului de Filologie Română „Alexandru Philippide"

vol. III (1936), Iași Tip. Terek, IV + 278 pag. în—8°.

Supt conducerea d-lui prof. Iorgu Iordan, a apărut cu „en tête-ul" Universității din Iași, al treilea volum din cercetările membrilor Cercului de Studii depelângă Institutul de Filologie Română „Alexandru Philippide". Volumul de față este închinat închinat memoriei lui A. Meillet. W. Meyer-Lübke și H. Tiktin, cărora lingvistica românească le datorește o netărmurită recunoștință, fiindcă dela fiecare a avut și va avea încă multe de învățat, și aduce un bogat și variat material științific grupat, ca și în celelalte două volume, în: studii, note lingvistice, recenzii și, în plus, notițe bibliografice.

Menționăm deocamdată conținutul acestei occidentale publicații, care face cinste Universității ieșene (v. Revue des langues romanes), rămânând că ulterior, când timpul și spațiul ne vor permite, să ne ocupăm de fiecare studiu sau notă linguistică indeaproape.

Grupa „Studii" cuprinde: Gh. I. Năstase, Die Ungarn in der Moldau im Jahre 1646 (nach dem. „Codex Bandinus") pag. 1—11, H. Mihăescu, Argot latin, pag. 11—29, G. Caragață, Plurale românești și italienești în—ora, pag. 29—57 și Iorgu Iordan, Compuse românești cu în,—pag. 57—117.

Grupa „Note lingvistice" cuprinde: Gr. Scorpan, Forme dialectale în poezia lui Eminescu, pag. 117—137, G. Ivănescu. Cu prilejul cărții lui Emile Petrovici, De la nasalité en roumain; Diftongul ie în limba română; Despre h afon și h fonic pag. 137—157; Iorgu Iordan, Toponimice: Sufixul—ar cu funcțiune locală; Sufixul—aș sinonim cu—ar; Diverse, pag. 157—183 și Iorgu Iordan, Curiozități lingvistice, pag. 183—198.

La rubrica „Recenzii" sânt meticulos (pag. 198—237) și just recenzate: Travaux du Cercle linguistique de Prague (Iorgu Iordan), Karl Jaberg, Aspects géographiques du langage (Iorgu Iordan), Walter Gottschalk, Die bildhalten Sprichwörter der Romanen. I Die natur im Romanischen Sprichwort. II Der Mensch im Sprichwort der romanischen Völker (Iorgu Iordan), Alf. Lombard, L'infinitif de narration dans les langues romanes.

Etude syntaxe historique (G. Ivașcu). Leonrdo Olschki Struttura spirituale e linguistică del mondo nedatino (G. Caragață). Mathias Friedwagner, Uber die Sprache und Heimat de Rumane in ihrer Frühzeit (V. Astărăstoaei) B. Récatas, L'état actuel du bilinguisme chez les Macédo-Roumains du Pinde et le role de la femme dans le langage (Petre Ciureanu), A. Graur, Mélanges linguistiques (Ioan Lăzărescu), Al. Rosetti, Limba română în secolul al XVI-lea (Margareta N. Iordan), Sever Pop, Din Atlasul lingvistic al României (G. Istrate) și Ramiro Ortiz, Manualetto rumeno (G. Ivașcu).

Instârșit în „Notițe bibliografice" sânt prezentați de către d-l prof. Iorgu Iordan: Karl Miethlich, Bezeichnungen von Getreide-und Heubanleu, M. Ankersmit, Die namen des Leuchtkäfers im italienischen, Emil Eggenschwiler, Die namen der Fledermaus auf dem französischen und italienische Sprachgebeit, Max Steffen, Die Ausdrücke für „Regen" und „Schnee" im Französischen, Rätocomanischen und Italienischen, Giacomo Schaad, Terminologia rurale di Val Bregaglio; de către G. Istrate: Sever Pop — Emil Petrovici, Mină cu pluralul; și de către d. Crinjală: St. Romanschy, Imenata na dva Krajdunavski grada: 1 Vidin, 2. Silistra.

Volumul mai cuprinde 4 pagini de cronică și un indice pe materii, autori și cuvinte de 28 de pagini.

P.

Cinema Roxy Programul de astăzi **2 bombe**

Jurnalul unei cameriste

cu ROBERT TAYLOR și LORETTA YOUNG

Al doilea film

Drumul durerii (Păcatele părinților)

Complectări: Jurnal Eclair și Sily Simfonie

Svonuri politice

In ce va consta acţiunea partidului liberal

Intruniri şi meetinguri pe regiuni. Pregătirea unor decrete-legi

După cum bine am anunţat la timp, înapoierea d-lui Gh. Tătărăscu primul ministru, în ţară,—cu toate svonurile lansate de cafenea, n'a dat loc la „evenimente" politice.

Susţineam că va fi vorba de o clarificare în ceeace priveşte: a) sesiunea extraordinară a Parlamentului şi b) complectarea cabinetului...

*

Ziarele bucureştene, ulterior, au anunţat o scurtă sesiune a Corpurilor legiuitoare, pentru Aprilie. Apoi, complectarea guvernului, adică numirea unui titular la agricultură.

Până în prezent „situaţia" n'a fost clarificată, aceste chestiuni curente urmând totuşi să capete o apropiată deslegare...

*

Subliniam recent că guvernul de perfect acord cu partidul este pe cale să purceadă la o intensă acţiune pe teren.

O acţiune de partid.

D. Bébé Brătianu, locţiitorul primului ministru la secretariatul general al partidului, împreună cu d. C. Dimitriu, fostul preşedinte al Senatului, au pregătit în programul propagandei partidului în massele populare.

Acţiunea pe teren va începe imediat după vacanţa Sf. Paşti.

Anticipat d-nii Dinu Brătianu şi Gh. Tătărăscu vor lansa o circulară explicativă şefilor de organizaţii.

Vor urma meetingurile politice de mare amploare, pe regiuni, cu participarea regulată a şefului partidului liberal şi a importanţilor factori din guvern în cap cu primul ministru.

La demonstraţii, poporul va primi explicaţiuni în privinţa tuturor înfăptuirilor de până acum, ale regimului...

*

Concomitent cu preparativele pentru reluarea contactului cu corpul electoral, guvernul pregăteşte câteva decrete-legi cari se vor pune neîntârziat în aplicare.

Decretele-legi vor insuma o serie de măsuri de ordin economic-financiar...

*

Parlamentarul de vază dela care deţinem toate aceste date şi-a manifestat convingerea că actualul regim va fi menţinut până la toamnă.

Inregistrăm dar şi această „şoaptă"...

ŞBILŢ

Ofensiva brutarilor

Iar se cere scumpirea pâinei

Intervenţia dela Primărie

Cartelul brutarilor s'a refăcut zilele acestea; şi ca o primă acţiune brutarii au purces la majorarea preţului pânei.

In acest scop pitarii ieşeni s'au prezentat ieri la primărie, căutând să convingă pe edili de necesitatea acestei scumpiri.

Brutarii motivează că făina s'a scumpit în ultima vreme ajungând la 9 lei kgr.

D. aj. de primar Ionel Früling sezisat de brutari s'a opus categoric cererei lor, subliniind faptul ca majorarea preţului pâinei se datoreşte unor fluctuaţiuni, cari nu pot constitui un criteriu pentru scumpirea pâinei

D. aj. de primar Früling a arătat chiar că preţul pâinei e destul de urcat pentru vremurile actuale, şi imediat după întoarcerea primarului d-sa va pune în discuţie ieftenirea acestui aliment de primă necesitate.

D. Ionel Frühling a reacţionat aşa cum era de aşteptat la intenţiunea brutarilor,

Z. DESSM.

Conferinţă a funcţionarilor municipali

în vederea bunului mers al serviciilor

Mercuri după amează a avut loc la primărie o conferinţă a şefilor de serviciu, convocată de d. av. Chiril Dragan secretarul general al municipiului, conform legei ad-tive, care impune aceste conferinţe.

Au participat d-nii av. Ch. Dragan, secretar general, Gr. Carp director Ad-tiv, ing. Emil Petrov şeful serviciului planului, Florea Petrescu directorul contabilităţii, Gh. Sandu şeful serviciului constatare, ing. Grumăzescu şeful arhitecturei etc.

S'au luat în discuţie diverse chestiuni privind buna administraţie a municipiului.

D. av, Dragan secretarul general al primăriei a arătat lacunele ce le-a observat de când se află în postul acesta şi necesitatea coordonărei activităţii tuturor serviciilor municipale, pentru bunul mers al instituţiei.

S'a hotărât ca asemenea conferinţe să aibe loc de două ori pe lună.

Z. DESS.

Un front al opoziţiei în alegerile generale?

Scopul acţiunei d-lui mareşal Averescu — O declaraţie semnificativă

La ceaiul de ieri după amiază de la d. C. Meissner, şeful partidului poporului s'a întreţinut timp de două ore cu fruntaşii averescani locali; discuţiile purtându-se mai ales asupra „Notelor de războiu" şi amintirilor autorului.

In ce priveşte politica internă, e de semnalat numai hotărârea d-lui mareşal Averescu de a lupta în apropiatele alegeri generale.

D-sa a cerut şi avizul partizanilor ieşeni, care s'au declarat gata de luptă.

*

D. mareşal Averescu n'a vorbit fruntaşilor locali de noua d-sale acţiune politică.

Dar vorbindu-se de alegerile generale, unul din devotaţii şefului partidului, a pus în discuţie şi eventualitatea samavolniciilor ce le-ar face guvernul, care le-ar prezida.

D. mareşal Averescu a răspuns atunci:

„Guvernul poate face samavolnicii contra unui partid dar nu contra tuturor".

Acest răspuns a fost interpretat de cei prezenţi ca o divulgare nevoită asupra proectului de creare a unui front al opoziţiei în alegerile generale.

Astfel s'ar explica şi scopul convocării foştilor miniştri din toate părţile.

Rămâne însă de văzut ce şanse de realizare sunt!

*

D. Mareşal Averescu a refuzat să facă pentru presă vre'o declaraţie asupra nouei d-sale acţiuni.

Secretarul mareşalului ne-a răspuns:

„Un general când pleacă la bătălie, nu-şi dă în vileag planul luptei".

P.

Un funcţionar ieşan se aruncă din tren

Cazul plin de peripeţii al unui ceferist

Din Paşcani se comunică un caz interesant în care erou principal e funcţionarul ceferist Hăulică din localitate despre care s'a mai vorbit acum un an, cam în aceleaş împrejurări.

Trimis să aducă nişte acte dela gara Bacău la reintoarcere îi sunt furata în tren.

Temându-se de consecinţe a încercat să se sinucidă, dar a fost împedicat la timp şi reţinut la poliţie.

In arestul poliţiei a încercat din nou să se sinucidă, tăindu-şi vinele dela mână cu o lamă.

Înaintat cu escortă la Iaşi, s'a aruncat din tren la Paşcani, dar a fost prins.

Acum autorităţile ceferiste locale au întreprins cercetări, spre a lămuri cazul funcţionarului Hăulică care deocamdată a fost internat la spitalul Sf. Spiridon.

Un creştin vrea să aibă o biserică proprie...

Cazul interesant din jud. Iaşi

Mitropolia locală a fost încunoştiinţată că dl. Tacu, moşier în comuna Frăsuleni din jud. Iaşi cere insistent să i se predea biserica din acea regiune sub motiv că ar fi proprietatea d-sale.

Părintele Popovici, parohul bisericii, a căutat să-l lămurească pe d. Tacu că locaşul de închinăciune aparţine parohienilor şi nu poate fi trecut sub proprietatea unui singur enoriaş.

Dealtfel şi legea bisericească prevede limpede că un particular nu poate avea ca proprietate o biserică chiar atunci când locaşul de închinăciune este zidit din strădania lui.

Dl. Tacu dela Frăsuleni însă nu vrea să ia seamă lucrurile acestea, şi d-sa ţine morţiş să aibă sub proprietate biserica din acea regiune.

D-sa a ajuns acum să fie în proces cu parohia Frăsuleni pe chestia aceasta.

Rămâne ca justiţia să hotărască.

Pentru cei care cunosc legile şi regulamentele bisericeşti sentinţa Justiţiei nu va fi nici decum o surpriză.

Pacat însă că părintele paroh Popovici, un vrednic duhovnic, în loc să fie mereu în mijlocul poporănilor este purtat pe la Tribunal în Judecăţi şi procese. Căci până acum procesul cazului dela Frăsuleni a avut numeroase termene.

Şi dl. Tacu încă mai speră într'o minune...

GRIG. SPIRU

Secretul femeiei frumoase? Crema Khasya!

Depozit: Farmacia Pollak

Str. Ştefan cel Mare. Telefon 235

Mâine dimineaţă la ora 10

dl. av. Gh. Stamboliu îşi ia rămas bun dela funcţ. chesturei ieşene

Deabia ieri la ora 1 p. m. dl. av. Gh. Stamboliu a fost încunoştiinţat din Bucureşti că i s'a primit demisia din demnitatea de chestor al poliţiei ieşene.

In consecinţă, mâne Sâmbătă, la ora 10 dimineaţă, dl. Stamboliu care a convocat la chestură pe toţi funcţionarii poliţiei, îşi va lua rămas bun dela poliţiştii cu care a conlucrat timp de aproape trei ani de zile.

Va fi un prilej pentru cei care i se vor adresa, de a aduce cuvânt de laudă d-lui Gh. Stamboliu pentru felul corect şi mărinimos cum s'a purtat d-sa în calitate de chestor.

Din partea poliţiei va vorbi d-l director Grigore Botez, sau d-l Vasile Botez, şeful Siguranţei.

Cu acest prilej va fi prezentat şi noul chestor, d-l Leahu, dela Inspectoratul de Siguranţă,— cunoscut dealtfel tuturor, ca poliţist rutinat.

ADMAR

„Ateneul Dr. C. Angelescu"

Comemorarea lui I. Creangă

Duminică 4 Aprilie a. c. orele 4 după amiază va avea loc la Ateneul „Dr. C. Angelescu" de sub conducerea preotului G. Niculea un mare festival artistic.

Va conferenţia dl. Prof. Universitar Octav Botez despre „Viaţa şi opera lui I. Creangă".

Asociaţia corală a Ateneului sub conducerea d-lui V. Rogojină va executa mai multe bucăţi muzicale. Deasemeni vor da concurs la acest festival absolvenţi ai Academiei de muzică.

Părul căruntit îşi recapătă culoarea cu „Pigmentol".

Depozit: Farmacia Pollak

Str. Ştefan cel Mare. Telefon 235

Extensia culturală-Iaşi

Org. „Meseceul"

Soroca.— Sâmb. 3 Aprilie, în sala Corpului didactic va conferenţia d. prof. univ. Şt. Berechet tratând despre:

„Grecia de azi".

Bălţi.— Duminică 4 Aprilie, ora 11¼ în sala Consistoriului va conferenţia d. prof. univ. Şt. Berechet tratând despre: „Grecia de azi".

Informaţii

x Soc. „Ţesătura Mecanică" din Iaşi, a acţionat în judecata comercială firma „Turnătoria fierului" din Cluj pentru suma de 205.635 lei.

Deasemeni a cerut înfiinţarea unei propriri în mâna Băncii Creditului Român sumele ce le-ar avea de încasat firma părâtă.

x *Expoziţia Hârtopeanu.*—Duminică 4 Aprilie, are loc în sala agenţiei Marinescu (fost Braşcu) din str. Lăpuşneanu, vernisajul expoziţiei pictorului P. Hârtopeanu.

Va fi o expoziţie interesantă şi demnă de vizitat, date fiind calităţile de care a dat dovadă Hârtopeanu în anterioarele expoziţii.

x Lista cuzistă pentru alegerile municipale se va depune astăzi la Tribunal.

Lista va avea în frunte pe d. avocat I. Axinte.

x **A fi frumoasă şi atrăgătoare** este problema ce rezolvă **Crema Miraculoasă.** Această cremă distruge petele şi coşurile de pe obraz, albeşte şi catifelează pielea dându-i un parfum delicios. Depozit Farmacia Dr. Ratianu Str. Cuza-Vodă 48.

D-na Virginia Dr. Posa şi Mircea Posa anunţă rudelor şi prietenilor că Sâmbătă 3 Aprilie a. c. ora 11 dim. va avea loc la Biserica Sf. Spiridon pomenirea a 2 ani dela moartea iubitului lor

Dr. Ştefan Posa

Ca un cerc

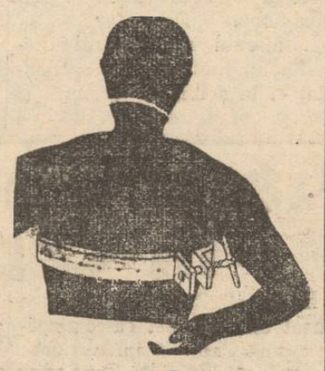

de fier

imprejurul pieptului simte bolnavul de arterioscleroză greutăţile de respiraţie. Pe lângă ameţeli, văjâeli în urechi, ş. a., greutăţile de respiraţie indică la individul de 40 de ani prezenţa arteriosclerozei.

Singurul medicament care acţionează puternic asupra tuturor simptomelor acestei boli, este Snlerolsyrup Prof. Dr. Mladejowsky.

Sklerolsyrup dizolvă sărurile de calciu din pereţii arterelor.

In acest fel circulaţia sângelui redevine normală, inima poate să lucreze în voe şi toate simptomele arterioskleroze dispar rând pe rând. După cura de cinci flacoane Sklerolsyrup, bolnavul se simte complect restabilit.

Diabeticii vor lua Sklerolsyrup D., preparat fără zahăr.

Broşura „Arterioscleroza şi noul ei tratament cu Sklerolsyrup prof. dr. Mladejowsky", în care se găsesc nenumărate scrisori de mulţumire din partea bolnavilor şi medicilor, se capătă gratuit la farmacii şi droguerii sau la cerere prin poştă la Dep. General E. & L. Cioară, str. Speranţei 37, Bucureşti 3.

x D-na Alexandrina Scheinfurth restabilindu-se, invită distinsa sa clientelă să o viziteze, str. Victor Place No. 6 (Strada Unirii), pentru rochii, mantouri şi tailleure.

x Gripa, răceala, nevralgii, se combat cu Cachetele antigripale Werner, una pe zi ca preventiv, trei pe zi curative. Menthorin Werner (pomada pentru nas). Depozit: Farmacia Werner 2

MILIOANE DE OAMENI IAU JAWOL

contra durerilor de cap, gripei, răcelei, nevralgiei, reumatismului, căci s'au convins că nu există în lume un antinevralgic mai bun.

La farmacii şi droguerii.

3

CINEMA SIDOLI

Astăzi până Duminică 28 ct.

De la ora 3 fără întrerupere până la 12 jum. 2 mari filme 2 mari premiere cu preţurile cele mai reduse

Cel mai vesel spectacol din toată stagiunea

MARINELLA

cântat de TINO ROSI

Tot astăzi şi întreaga săptămână, după insistenţe unanime am reuşit a opri în Iaşi toată trupa compusă din 30 persoane a faimosului ansamblu

de Jazz-Show

James Kok

şi va apare în fiecare zi la orele 5—8 şi 11 seara

Complectare:

JURNAL SONOR CENTURY

DOCTOR

ADRIAN ŞTEFĂNESCU

MEDIC DE SPITAL

Boli interne şi nervoase

METABOLISM BAZAL

Consult 4—6 p. m.

Str. I. C. Duca Nr. 16

(fosta Muzelor)

Şantaj

este titlul nouei premiere pe care ne-o anunţă Cinema Scala cu începere de Luni 5 crt.

In rolurile principale vom avea prilejul să admirăm pe Elissa Landi, Francet Brake şi Kyng Taylor.

ELISABETA

înseenată de Erich Pomner

se va vedea

de Luni la Sidoli

la dureri de cap

NEVRALGINE

JURIST

DOCTOR

SOLO SCHREIFEL

Specialist în Boli de piele Venerice, Syfilis

Diagnostic precoce al sifilisului prin examenul ultra-microscopic

DIATHERMIE

Raze Ultra-Violete

Consultaţii şi tratamente

7—10 dim. şi 2—9 seara

Str. Anastasie Panu 70

(vis-a-vis de Admin. Administrativ)

Cine vrea să vadă un film cu o acţiune modernă şi cu un subiect de actualitate cu

Robert Taylor

şi

Loretta Young

SĂ VIE AZI LA ROXY

să vadă

JURNALUL unei CAMERISTE

Orice femee va înţelege zbuciumul ei, când fără un ban se îndreaptă spre tânărul milionar adorat...

Dr. M. Avram

Medic de Spital

Consultă şi operează

Boli Chirurgicale, Boli de femei, Mamoş

Consult. 3—7 p. m.

str. I. C. Brătianu 120

(Etaj)

(vis-a-vis de farm. Racovitză)

Telefon 1250

CINEMA PHOENIX

Preţuri reduse de

13, 10 şi 8 lei

se reprezintă cele mai bune filme

De astăzi până Duminică incl.

NOPŢI siberiene

O dramă zguduitoare după romanul lui N. A. Ostrowski cu Wladimirow şi Augustowa

Al doilea film

Formidabila revistă muzicală

Broadway Melody

cu ELEONORA POWEL

Complectare:

UN AMUZANT MIKY MOUSE

Dr. S. Streiff

Fost Asistent la Viena şi Berlin

MEDIC DE SPITAL

Specialist în

Genito-Urinare

(Rinichi, Beşică, Prostată, Venerice, Sifilis)

Cisto-uretroscopie, Diatermie

Analize microscopice

Cons. 3—8 p. m.

Str. Anast. Panu 7

(lângă Şcoala Steaua)

Profitaţi de ultimele zile de desfacere a magazinului

LYON'S

STRADA CUZA VODA 62 (lângă Socec)

mătăsuri, mătăsuri pentru lingerie

cupoane cu preţuri enorm de eftine

Azi la Scala

2 filme excepţionale pe care trebue să le vadă tot Iaşul.

PARIS cu Harry Baur

Al doilea film

Grace Moore în Papucul de argint

Silly Simphonie colorată şi jurnalul Paramount nou la Iaşi

Intrarea 18, 10 şi 7 lei.

Vineri, Sâmbătă şi Duminică matineuri cu preţuri reduse

ULTIMA ORA

D. Tătărescu amenință cu demisia guvernului

Conflictul cu șeful partidului liberal. Primul ministru cere mână liberă.

București 2.— Fața de dificultățile întâmpinate de primul ministru, chestiunea remanierei a fost deocamdată amânată.

D. Tătărescu a anunțat că consideră problema remanierii o problemă de prestigiu și în cazul când nu i se dă întreaga libertate de acțiune de către șeful partidului, înțelege să înlesnească soluția prin demisia întregului cabinet.

*

Factorii importanți din guvern au hotărât să încerce o conciliere între șeful guvernului și d. Dinu Brătianu.

D. dr. Costinescu, intim al șefului partidului și-a luat sarcina de a media o conciliere între d-nii Tătărescu și Dinu Brătianu.

Dificultățile s'au îngreuiat și prin faptul că d. Sasu refuză să părăsească deocamdată interimatul ministerului de domenii, până ce nu va alcătui un regulament al legii de încurajare a agriculturii.

In aceste condițiuni remanierea a fost amânată.

*

Aseară d. Tătărescu a avut o consfătuire cu d-nii Inculeț, Richard Franasovici și dr. Costinescu, examinînd situația prin refuzul d-lui Dinu Brătianu de a ceda în chestia remanierei.

Grav accident de autobuz în Ardeal

Trei morți și peste 20 răniți

Cluj 2.— Un groaznic accident s'a întâmplat ieri între Reghin și Ibănești în jud. Mureș.

Autobuzul de pasageri No. 61 Tg. Mureș a plecat din Reghinul Săsesc cu 27 călători.

Autobuzul fiind vechi, după o bucată de drum, i s'a rupt bara de direcție. Mașina a intrat în casa unui locuitor dela marginea șoselei, sfărâmându-se complect.

Trei pasageri au fost uciși, 10 grav răniți și 14 mai ușor răniți.

După arestarea lui Geo Bogza

București 2.— In fața Tribunalului va veni azi spre confirmare mandatul de arestare emis contra tânărului scriitor Geo Bogza.

Bogza a fost arestat pentru un poem invectiv apărut acum șapte ani.

El va fi apărat de d-nii Prieteanu, Mihail Sebastian și alți scriitori.

Odată cu Bogza, s'a dispus și arestarea scriitorului H. Boncea, pentru aceiași culpă.

Dar Bonciu n'a fost încă găsit.

Tineretul georgist s'a dizolvat

București 2. — Tineretul liberal georgist s'a desființat.

D. prof. M. Antonescu, președintele tineretului a trimis o scrisoare d-lui George Brăteanu în care-i aduce la cunoștință hotărârea, luată potrivit nouei legi a învățământului superior.

Comitetul executiv nat.-țărănesc

rezolvă definitiv chestiunea șefiei partidului

Discuțiile de astă-noapte. D. Mihalache va propune pe d. Maniu. Dar nu se cunoaște atitudinea fruntașului ardelean

București 2.— Astăzi dimineață se întrunește comitetul executiv național țărănesc care va avea să se ocupe de două chestiuni importante: tactica și modificarea statutelor.

D. Maniu sosit ieri dimineață în București și d. prof. Costăchescu sosit aseară, au desfășurat o vie activitate.

D. Maniu a avut dimineață o întrevedere de trei ore cu d. dr. Lupu, după care s'a consfătuit cu d-nii Madgearu și Mihai Popovici.

După amiază d. Maniu a participat la o consfătuire a ardelenilor la d. Mihai Popovici, care a durat dela 4 până la 11 noaptea.

Acolo d. Maniu a făcut și o expunere asupra situației politice.

Aseară d. dr. Lupu a avut o lungă întrevedere cu d. Ion Mihalache.

La miezul nopții când discuțiile au luat sfârșit, s'a constatat că în ședințele de azi și mâine comitetul executiv va avea de soluționat chestiuni de o covârșitoare importanță.

Ziarul „Dimineața" anunță că pare definitiv hotărât că d. Mihalache va depune mandatul de președinte și va propune pe d. Iuliu Maniu.

D. dr. Lupu se va asocia la propunerea d-lui Mihalache.

Dar rămâne să se vadă ce atitudine va lua d. Maniu și ce va hotărî comitetul executiv.

Se pare că d. Mihalache va fi reales în unanimitate, în cazul când d. Maniu va refuza.

Hotărârile comitetului executiv vor fi aduse în fața congresului.

Un militar tăiat de tren astănoapte

O nenorocire s'a produs astă noapte în gara Zorleni de lângă Bârlad.

In timp ce acceleratul București-Iași trecea prin gara Zorleni a surprins pe linie, pe militarul Ștefan Andronic originar din Orhei, tăindu-i picioarele.

In stare gravă nenorocitul soldat a fost internat în spitalul din Bârlad.

Înlocuirea prefectului jud. Soroca

Soroca 2,—In urma anchetei făcute recent la prefectura de județ de către d. inspector general administrativ Rădulescu-Dobrogea, ministerul de interne a dispus înlocuirea prefectului de județ T. Eremia.

D. inspector Pretorian a fost însărcinat să conducă prefectura jud. Soroca până la numirea unui titular.

COR.

MONEDE DE ARGINT

comandate de România în Cehoslovacia?

Praga 2.—Monetăria din Kremlița a primit din partea României o comandă pentru baterea a 2.200.000 monete de argint.

Pentru baterea acestor monete, vor fi necesare 4 jum. vagoane argint. Comanda a fost dată telegrafic și mai lipsește numai formalitatea ratificării din partea consiliului de miniștri român.

ORA 12

Comitetul executiv nat.-țărănesc

București 2.—La orele 10 dimineață a început la clubul central, prima ședință a comitetului executiv național-țărănesc.

Inainte de deschiderea ședinței d. Mihalache a avut conciliabule cu d-nii Maniu, dr. Lupu și Costăchescu.

La ședință participă șefii organizațiilor județene, parlamentarii actuali și foști miniștrii în număr de peste o sută.

A început prin a face o amănunțită expunere asupra situației politice și situației interne din partid, relevând stăruințele depuse timp de 4 ani, de când se află la conducerea partidului.

La ora când telefonez, d. Mihalache continuă expunerea.

Conferința Micei Antante

Belgrad 2.— Astăzi dimineață a avut loc o nouă ședință a consiliului permanent al consiliului Micei Înțelegeri.

La prânz d-nii Stoiadinovici, Victor Antonescu și Krofta sunt primiți în audiență și reținuți la dejun de prințul regent Paul

Informațiuni

x La Via d-lui Mihai Sadoveanu, a avut loc eri o adunare a conducătorilor revistei „Insemnări ieșene". Au luat parte d-nii prof. dr. Slătineanu, Bălteanu, Popa, Alexa, Sandu Teleajen, Gh. M. Zamfirescu, G. Lesnea, av. Gh. Chiriițescu, dr. Goldner etc.

x Asociația Culturală a femeielor evree invită membrele și publicul la cursul de istorie ce va avea loc Sâmbătă 3 Aprilie, ora 5, foarte precis la sediul organizației din str. Șt. cel Mare 40. Domnul Prof. A. Weisberg va vorbi despre „Josephus Flavius".

x In conformitate cu dispozițiunile Ministerului de Finanțe, se aduce la cunoștința tuturor detentorilor de rentă Austro-Ungară, de a se prezenta la Ad-ția financiară de Incasări și plăți Iași, biuroul Cassei de Depuneri între orele 9—11 jum. pentru a încasa dobânda cuvenită, până la data de 15 Noembrie 1935.

„STRANDUL IAȘILOR"
Societate Anonimă
PUBLICAȚIUNE

Se aduce la cunoștința celor interesați că în ziua de 20 Aprilie a. c. ora 16, se va ține în cancelaria Societății, din str. Palat, licitație cu oferte închise, pentru concesionarea a *trei terenuri de tenis* cu accesoriile lor ca: pavilion pentru garderobă, pavilion pentru spectatori. etc.

Concesionarea se va face pe termen dela 1 an până la 3 ani, cu începere dela 1 Mai 1937.

Toate trei terenurile se concesionează uneia și aceleiași persoane, club sau asociație sportivă.

Prețul de la care se pot concesiona aceste terenuri este de 15.000 lei anual, de fiecare teren.

Garanția de admitere la licitație va fi de 10 la sută, în numerar, asupra valorii ofertei.

Condițiunile sunt acele cuprinse în caetul de sarcini, ce stă la dispoziția celor interesați, în fiecare zi, dela 9—12 și dela 15—19, la cancelaria Societății.

Administrația

ELISABETA
Regina Angliei
înscenată de Erich Pommer
se va vedea
de Luni la Sidoli

DIVERSE

Noul cod al justiției militare

București 2. — Noul cod al justiției militare intră în vigoare la 20 Mai.

La această dată se va face în toată țara instalarea solemnă a noilor complecte a tribunalelor militare.

Munca în folos obștesc

Astăzi se întrunește la Ministerul Muncii comisiunea muncii în folos obștesc.

Ședința va fi prezidată de d. ministru I. Nistor.

Se va fixa ce muncă trebue să îndeplinească tinerii.

Redeschiderea Universităților

Ieri s'au redeschis cursurile universității din Cluj.

Tot ieri au reînceput și cursurile Academiei de agricultură din București.

Știri polițienești

Un ieșan aruncat de necunoscuți într'un canal

Un caz curios s'a întâmplat în cartierul Tatarași.

Gardianul public Teodor Rotaru a fost încunoștințat de numitul Vasile Didilon, din serviciul d-lui P. Nicolau din str. Aurel Vlaicu No. 11 că se afla un om în nesimțire într'un canal din curtea d-lui Nicolau.

Polițistul l'a ridicat pe cetățean din canal și l'a transportat acasă, în str. Stejar Nr. 10. Se numește Vasile Donciu și a declarat că a fost atacat de doi necunoscuți care l-au aruncat în canalul în apropierea unui iaz, din curtea d-lui Nicolau.

Se cercetează.

Dispariția unui dement— D-na Evdochia Ignat din str. Florilor nr. 7 a adus la cunoștința comisiei a 5-a că a dispărut din casă de o zi cumnatul ei Gh. Trofin.

Trofin este dement.

Arestarea unor hoți-- In piața Halei au fost arestați Ion Boghiceanu și Ion Crinenschi din Hămești (Lăpușna),—învinuiți că ar fi autorii unor furturi în orașul Bălți.

Se înșirtea printre recruți. —La poliția gării este cercetat cunoscutul pungaș de buzunare Dim. Crăescu din str. Morilor, care se învârtea într'un vagon cu recruți în gară, cu un anumit scop.

Copil vagabond. — A fost condus la biroul judiciar copilul Șmil Leibovici în etate de 8 ani, din str. Ciurchi.

El vagabonda în Piața-Unirii.

Cazul studentului Ilie Popescu.—Poliția făcând cercetări în legătură cu cazul studentului Ilie Popescu dela Facultatea de Drept din Iași, care a fost găsit în nesimțire în stradă,—a stabilit că tânărul era intoxicat cu alcool.

El se află internat în spitalul Sf. Spiridon.

REP.

O declarație a studentului sinucigaș din str. Cuza-Vodă

Starea lui e gravă

D. comisar Ciuceanu dela comisia 3-a a luat azi dimineață o declarație studentului Petru Agapi din București,— care a încercat să se sinucidă ieri în stradă, în dreptul magazinului Pietro Biet, din str. Cuza-Vodă.

El a consumat spirt denaturat.

Agapi a declarat că s'a săturt de viață. Pentru dânsul viața n'are nici-un rost.

A rugat că în cazul când ar muri trupul lui să fie dus la disecție studenților medicinești.

Starea lui Agapi e serioasă.

D. comisar N. Dimitriu, șeful comisiei a 3-a va înainta azi chesturii actele în care se află și scrisoarea tânărului.

Gărzi de alegeri în Capitală

București 2.—D. dr. Lupu a lansat un manifest către alegătorii din Capitală în vederea alegerilor comunale, criticând aspru guvernu pentru pactizarea cu elementele de dreapta.

D. Vaida a lansat un apel cerând voturile pentru listele „frontului românesc".

*

Georgiștii și radical țărăniștii au hotărât să formeze gărzi de alegeri pentru asigurarea libertății de votare.

„Regele Carol și țăranii Săi"

Un articol interesant într'o gazetă din Anglia

Londra 2.— In numărul de azi „News Chronicle" publică un mare și interesant articol, sub titlul „Regele Carol și țăranii Săi", semnat de Lady Layton.

Autoarea articolului spune că a fost profund impresionată de viața simplă, sănătoasă și artistică a țăranilor români precum și de opera educativă a M. S. Regelui Carol II, prin organizarea Oficiului de Educație a Tineretului Român și prin activitatea echipelor studențești ale Fundațiilor Regale.

Lady Layton scrie între altele: „Am rămas cu trei impresiuni puternice, plecând din România, țară de țărani independenți, adânc religioși și impresionant de muncitori, care au păstrat în viața lor simplă și primitivă un intens simț al frumosului.

„Bucureștii exprimă probabil lupta dintre influența trecutului și prezentului în arhitectura sa variată, în condițiile sale sociale și în viața sa politică".

Autoarea articolului încheie spunând că de îndată ce orice teamă de război s'ar îndepărta cu totul, relațiunile politice și economice s'ar îmbunătăți la rândul lor, iar democrația azi încă plăpândă ar crește și înflori în această țară.

Examenul de limbă română al funcționarilor minoritari

Eri dimineață au început la Liceul Național din localitate examenele la limba română pentru funcționarii administrativi minoritari de toate gradele din Moldova, Basarabia și Bucovina. Sunt 180 de candidați.

Comisiunea examinatoare este alcătuită din d-nii: General Botez, președinte, prof. Mihai Costăchescu, prof. Neagoie Popeia, ing. agronom Păiș, ing. Petrescu.

Candidații sunt împărțiți în 3 categorii:

1) licențiați, absolvenți ai școlilor po itechnice.

2) bacalaureați, 3) absolvenți a patru clase de liceu.

Eri a avut loc proba scrisă. Azi începe oralul. Rezultatul se va da până Sâmbătă.

x Consiliul de război din București a dat sentință în procesul agresorilor studentului Aurelian Rădulescu.

Au fost condamnați:

Ștefănescu la 3 ani închisoare și 5000 lei amendă; Vasile Popescu și Sacorici la câte un an închisoare și 1000 lei amendă cu executarea imediată a pedepsii, Trifan și Virgil Rădulescu la câte un an închisoare și 1000 lei amendă.

Studenții Ghiocel și Iordache au fost achitați.

x Partidul nat.-țărănesc, sectorul Lambrior, invită toți membrii la adunarea ce va avea loc Duminică 4 Aprilie, ora 10 dimineață, când se vor primi ultimele dispoziții dela centru.

x Doamnelor și domnișoarelor. Primăvara vi se strică tenul. Vizitați Parfumeria „ELEFANT" Iași și consultați vastul asortiment de produse excelente, străine și indigene pentru remedierea acestei neplăceri.

Zilnic sosesc stofe
pentru costume și pardesie la
Magazinul Eduard

CINEMA „SCALA"
Vineri, Sâmbătă și Duminică
la ora 9 jum. d.m.
MATINEURI cu PREȚURI REDUSE
4 filme amuzante pentru copii și — tineret în afară de program. —
Paris cu Harry Baur și Papucul de argint
cu Grace Moore

Expoziția Internațională din Paris
Prima mare
Excursie colectivă
organizată de
Agenția Wagons-Lit | | Cook
27 APRILIE—14 MAI
Inscrierile trebuesc făcute din timp. Informații la Wagons-Lits, Piața Unirei. Ultima zi de înscriere 10 Aprilie

Impodobiți căminul Dv. cu
Perdele, cuverturi fețe de mese, lucru artistic de mână
din ponlace, point-de-venice și filet
din bogata expoziție specială A MAGAZINULUI
„LA GHEM"
ȘTEFAN CEL MARE 2 (lături de mag. Hirschensohn)

Un ochelar bun
numai la un magazin de specialitate
Deci cumpărați-l la

Optica „ARGUS"
STR. LAPUȘNEANU 41
vis-a-vis de Hotel Palace)

Dr. S. Hernis
BOLI DE PIELE, COSMETICA MEDICALA — Venerice și sifilis
Cons. 2—8
Str. I. C. Brătianu No. 43
Telefon 1592
Tratamente cu
UNDE ULTRA-SCURTE
in abces*, furunculi, flegmoane, limfangite* adenite. Reumatism articular și muscular. Artrite blenoragice și tuberculoase. Ischias, nevralgii, nevrite, lumbago, migrene, metrite, salpingo-ovarite, blenoragie cronică, stricturi uretrale, prostatită, orchită, colecystită, angina pectorală, amigdalită, actinom... claudicatio intermittens, tr... osoasă, os comylită. P... la paralizie generală pro... la tabes.

ANUL XXXIII No. 9001

ABONAMENTE
Lei 350 . . . . . pe un an
„ 180 . . . . . „ 6 luni
„ 90 . . . . . „ 3 luni
„ 35 . . . . . „ 1 lună
„ 1500 . Instituții publice

Atelierele tipografice „Opinia„
IAȘI STR. LAPUȘNEANU 37

6 PAGINI 2 LEI

OPINIA

Ziar popular cotidian

DUMINICA 4 APRILIE 1937

TELEFOANE
Redacția No. 1298
Administrația „ 1299
Serv. noapte red. „ 1436
„ „ admin. „ 1567

Redacția și Administrația
IAȘI STR. LAPUȘNEANU 37
Director: C. R. GHIULEA

Acțiunea d-lui mareșal Averescu

Persoanele inițiate păstrează secret absolut asupra intențiilor d-lui mareșal Averescu, în legătură cu convocarea fruntașilor vieții publice, din toate partidele, la o consfătuire comună în București, pe ziua de 22 April.

Așa dar, nu știm precis substratul și scopul acțiunii d-lui mareșal Averescu. Nu știm; însă bănuim.

Și putem afirma că ne aflăm în fața unor împrejurări politice de însemnătate deosebită.

O consfătuire a foștilor președinți din consiliu, a foștilor miniștri și a foștilor președinți ai Corpurilor legiuitoare, la chemarea unei personalități de valoarea d-lui mareșal Averescu, —înseamnă, desigur, punerea pe tapet a unor probleme arzătoare de ordin constituțional.

Trăim într'un anumit dezechilibru al vieții noastre politice. Iar inițiativa d-lui mareșal Averescu tinde a defini problema, a-i da rezonanță, și a determina o clarificare.

Totul depinde însă de felul cum fruntașii partidelor vor răspunde la apelul Mareșaluiui.

Bineînțeles, partidul liberal, aflat la cârma Statului, iesă din socoteală. El nu poate fi astăzi asociat la mișcarea pornită, care—tocmai—se înjgheabă împotriva partidului dela putere,

In schimb interesează foarte mult atitudinea partidului țărănist. Așa cum acest partid se menține în nehotărâre, sub șefia d-lui Mihalache, ne lasă să credem că va rămâne în rezervă. *Insă nu-i exclus ca ramura Maniu să simpatizeze cu inițiativa d-lui Averescu.*

Din celelalte grupări politice, e de așteptat ca unele să răspundă afirmativ. Și ar fi destul, pentruca acțiunea Mareșalului să capete amploare.

Problema este importantă; încă deocamdată nu poate fi discutată cu mai multă limpezime. Cetitorul va înțelege pentru ce...

X.

Agitația socială din America

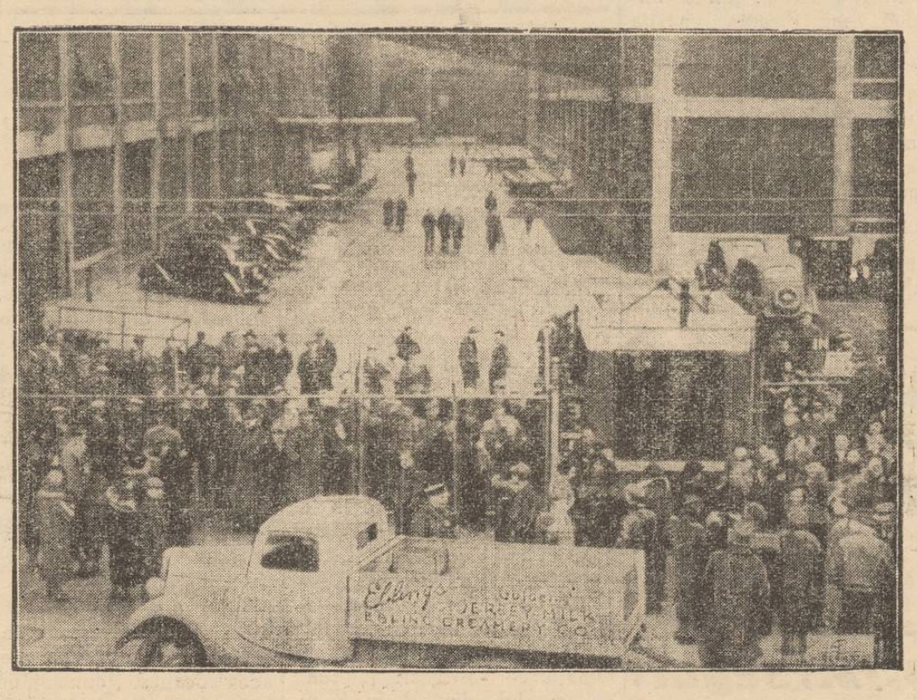

La Detroit, în Statele-Unite, s'au produs din nou agitații greviste în industria automobilistică. Câteva mii de lucrători dela uzinele Ford, Crysler, Pontillac etc. au încrucișat brațele.

In clișeu, aspectul unei uzine ocupată de greviști.

Din toată lumea

Dece?

Că suntem o țară frumoasă și bogată, asta nimeni nu poate tăgădui. A reamintit-o și d. Mircea Cancicov, ministrul nostru de finanțe când s'a ocupat de buget; „Țara are într'adevăr, a spus d-sa, tot ce i trebuie unui paradis pământesc".

Așa dar, trăim ca în rai și nu mai putem de bine. Ba mai exportăm și la alții din prisosul nostru.

De ce atunci, se întreabă unii naivi, e lipsă de pește de pildă, când se știe că râurile și fluviile din țara noastră sunt pline de tot soiul de animale acvatice?

Nu, zău: e cumplită naivitate să întrebi astfel de lucruri...

§§

Câte automobile sunt în toată lumea

După o statistică recent întocmită, numărul automobilelor din întreaga lume se ridică la un total de circa 40 milioane.

Numai America posedă 30 milioane de automobile. In Europa, sunt 7 milioane 600 mii; în Australia aproape 1 milion, în Asia 600.600 și în Africa aproximativ jumătate milion de automobile.

In continentul european, Anglia stă în frunte, având 2.123.000 automobile. Urmează în ordine Franța, cu 2 milioane 100 mii; Germania cu 17 milioane: Italia: 415.000: Rusia 300.000; Belgia: 200.000; Suedia 170.000 și Olanda cu 140.000 automobile.

Recordul automobilelor îl deține Statele-Unite care numără peste 28 milioane de mașini.

§§

Disperarea eunucilor...

După cum știm cu toții, în republica turcească a lui Kemal-Ataturk, s'au petrecut reforme care au transformat radical țara otomană într'un stat modern, în ritm cu mersul civilizației europene.

Cea mai principală reformă, a fost desigur aceia a desființării haremurilor. Depe urma acestei măsuri, au rămas însă șomere cadânele și au fost loviți eunucii.

Dar aceștia din urmă au fost și mai greu năpăstuiți de soartă, prin recenta măsură a guvernului turc de a se pune impozite grele pentru burlaci...

Vă închipuiți deci disperarea eunucilor care fiind într'o situație specială, nu se pot căsători cu nici-un preț. Ei au trimis un memoriu președintelui Kemal-Ataturk în care imploră clemență...

Desigur că în cele din urmă, conducătorii turci n'au să fie chiar atât de... turci, încât să nu înțeleagă cum stă chestia...

§§

Diverse...

— Impăcarea dintre d. Adolf Hitler, Fuehrer-ul Germaniei și generalul Ludendorf, e comentată în chip și fel.

Cercurile politice internaționale văd de pildă în acest important eveniment, o nouă orientare a Reichului, în sensul unei apropieri de Moscova; căci -- se știe -- ideile generalului Ludendorf preconizau întotdeauna o amiciție între Germania și Rusia - Sovietică.

— Intr'un muzeu din Londra, vizitatorii pot admira o casetă artistic lucrată și care nu este altceva decât caseta Lucreției Borgia în care celebra femee își păstra otrăvurile ce au dus la moarte dușmanii și chiar prietenii familiei Borgia...

— De curând, guvernul britanic a dat publicității bugetul Angliei, din care se vede că anul fiscal s'a încheiat cu un deficit de 5.597.191 lire sterline.

Totalul cheltuelilor se ridică la 902 193.385 lire, iar al încasărilor, la 896.596.194 lire sterline.

Pentru apărarea națională s'a cheltuit 186.072.000 lire, adică cu 7.821.000 mai mult decât evaluările bugetare.

— Un inginer german a inventat o mașină care repară spală și calcă rufele „a la minut".

Norocul gospodinelor!

CETIȚI IN PAG. VI-a ULTIMA ORA

Asociația ieșană pentru studierea și combaterea cancerului

O nouă consfătuire a profesorilor medici

Ieri dimineață, d. prof. I. Tănăsescu a prezidat o nouă ședință a profesorilor medici, cu care prilej s'au pus la punct statutele societății pentru studierea și combaterea cancerului.

Consfătuirea s'a ținut în biblioteca clinicei a 2-a chirurgicale a spitalului Sf. Spiridon.

Au participat d-nii profesori I. Tănăsescu, Enescu, Balan, Aburel, doctori C. Vasiliu, medicul primar al județului, N. Cădere, medicul șef al orașului și avocat Gh. Băileanu, directorul Epitropiei Sf. Spiridon, precum și studenți care fac stagiul în clinicele Spiridoniei.

Procedându-se la unele modificări ale statutului, se hotărăște a se înființa în Iași, cu sediul la clinica 2-a chirurgicală, o societate pentru studiul și combaterea cancerului. Această societate va organiza dispensarii și asistența bolnavilor canceroși; va organiza laboratorii de radioterapie; va procura radiumul necesar tratamentului; va lămuri publicul asupra noțiunilor de depistare și combaterea cancerului.

Societatea va avea comitete și subcentre în toate orașele din provincie, și în târgușoare.

Fondurile vor proveni din plata cotizațiilor, subvenții donațiuni și legate.

D. prof. Dr. Aburel preconizează un pregram de activitate după posibilitățile de realizare.

Vorbind despre obținerea fondurilor, d. dr. Aburel face o propunere interesantă. D-sa spune că Regele Ferdinand a murit de cancer și Fundația care-i poartă numele ar putea pune la dispoziție Societății, o subvenție periodică.

In altă ordine de idei, d. dr. Aburel relatează că în Franța există un institut care închiriază radium, — dacă se oferă în schimb o garanție reală. Cum societatea va avea fondurile necesare, ar fi util ca pe baza veniturilor să se împrumute radium dela acel institut, — pe lângă cantitatea ce o va poseda așezământul.

D, prof. Enescu e de părere să se editeze o revistă de specialitate care să publice cele mai noi cercetări în această maladie.

D. prof. Tănăsescu răspunzând d-lor prof. Aburel și prof. Enescu, spune în primul rând că Societatea care va lua ființă își propune să satisfacă un plan minimal de realizări, — potrivit primelor venituri.

La început se vor tipări lișe pentru marele public în care se va arăta cum se combate și se depistează cancerul. Apoi se vor ține o serie de conferințe — pe regiuni — cu personalul medical sanitar.

Cât privește fondurile care eventual se vor putea obține dela Fundația Ferdinand,-- această instituție având chiar prin creiare o anumită destinație,-- Societatea de cancer va beneficia probabil de toată literatura științifică în legătură cu cancerul, literatură pe care o posedă sau o va poseda în viitor Fundația.

Revista de specialitate se va edita mai târziu.

D. prof. Tănăsescu face un apel stăruitor la toți cetățenii Iașului și ai Moldovei să contribuie la înființarea Societății.

D-nii dr. C. Vasiliu, efor la Sf. Spiridon și director avocat Băileanu, promit tot sprijinul Spiridoniei.

Săptămâna viitoare va avea loc o nouă ședință a profesorilor-medici, când se vor lua ultimele hotărâri în legătură cu înființarea acestui important institut medical.

M. ADMAR

Idei și fapte

Când fetele se sinucid din mizerie

Ne cuprinde un sentiment de revoltă ori-decâteori semenii recurg la gesturi disperate. Viața e dată omului ca s'o trăiască și nimănui nu-i e îngăduit s'o părăsească din propria voință.

Și totuși ne ferim de a stabili o regulă, că oricine se sinucide, dă dovadă de lașitate.

Sunt cazuri când n'am pregeta nicio clipă de a conchide că sinucigașul a dat mai curând dovadă de eroism.

Când o fată n'are părinți și nici alte rude care s'o ajute; când o fată nu are unde să-și câștige existența prin munca cinstită, societatea grijulie îi mai oferă o posibilitate de....scăpare: n'are decât tânăra să apuce drumul caselor de toleranță. Carnetul de prostituată se obține mai lesne ca oricare alt act.

Se întâmplă însă că fata să se încăpățâneze să nu meargă pe o astfel de cale. Și atunci nu-i rămâne altceva de făcut, decât să-și puie capăt zilelor.

„Tânăra Ecaterina Șoranescu din str. Ipsilante a încercat să se sinucidă din cauza mizeriei"—cetim apoi în gazete.

Dar taxând acest gest disperat ca un autentic act de eroism, tremurăm la gând că s'ar putea găsi alte fete care să-l imite.

Nu, o fată care n'are părinți, n'are unde munci și nu vrea totuși să-și vândă trupul trebuie să fie impiedicată de a se sinucide. Celelante femei îi datorează un cuvânt de mângâiere, un sfat, un sprijin elicace.

Dece totuși nu se află femeile mereu la datorie, oricând gata să mântuiască trupul și sufletul fetelor care stau la marginea prăpăstiei?

I. L. BASARABEANU

Darul d-lui Victor Iamandi

Ministrul Cultelor și Artelor

către Ateneul „Mitropolitul Nicodem" de la Biserica Sf. Ștefan din orașul Iași

Se împlinește anul—de când concetățenii noștri au fost anunțați prin presa locală, despre înființarea Ateneului *„Mitropolitul Nicodim"* de pe lângă Biserica Sf. Ștefan, din orașul Iași.

Rostul acestui așezământ, este: de a urmări instrucția și educația oropsiților locuitori ai cartierului „Țicău"; dar în deosebi—grija sa de căpitenie va fi: *de a alina și îndulci suferințele prea mulților îndurerați și săraci de aicea*, prin întemeierea unei *Cantine în timpul greu al iernei* prin crearea de *„mici pensioane" de bolnavi* și *loviți de infirmități*, etc.

Inalt Prea Sfințitul Mitropolit Nicodem-apreciind-scopul înalt creștinesc -- urmărit de acest așezământ, în semn de încurajare a noastră - a binevoit a ne aproba - ca ateneul ce se va înălțui - *să-I poarte în veci și cu multă cinste numele* său dulce și iubit de toată lumea pentru dragostea și mila Sa mare și tainică -- către aproapele!

In cursul acestui an - comitetul ateneului s'a ostenit mult dar n'a putut să-și realizeze încă scopul, adică să dea ființă acestui prețios așezământ ce va fi poate unic prin felul său de a fi în orașul nostru.

In vizita ultimă — pe care dl. Ministru al Cultelor și Artelor—a făcut-o orașului nostru, subscrisul în calitate de paroh și Președinte al acestui Ateneu, am solicitat o audiență Domniei-Sale, și aducându-i la cunoștință—dorința ferbinte—ce avem de a întemeia un astfel de Ateneu în curtea Bisericii Sf. Ștefan, Domnia sa mi-a promis sprijinul său prețios.

N'au trecut decât — câteva zile de atunci — și iată că în ziua de 1 Aprilie, 1937, Ateneul „Mitropolitul Nicodim" a primit dela d. ministru Victor Iamandi — prin mandat poștal -- suma de 8000 (opt mii) lei.

Acest dar, subscrisul — cu multă plăcere îl aduc la cunoștința onoratului și luminatului public ieșan, cu rugămintea de a imita gestul generosului nostru ministru, spre a putea înălțui cu un ceas mai devreme acest sălaș de milă pentru suferinzii din „Valea Plângerii", și în acelaș timp, în numele comitetului Ateneului și a enoriașilor Bisericii Sf. Ștefan. Ii aducem pe această cale și în public, prinosul nostru de adâncă recunoștință.

Preot Mihail Ionescu
Biserica Sf. Ștefan-Iași

Dela Institutul de Surdo-Muți

Cum interpretează surdul vorbirea cu viu graiu!

de C. TIMOFTE
institutor

Ceea ce m'a determinat să dau publicității aceste rânduri este faptul că, în anturajul meu social sunt adese ocolește de următoarele întrebări:

— „De ce vorbiți cu ei — cu viu graiu, că doar ei nu aud și vă înțeleg numai prin semne?".

Răspunsul mi-a fost următorul:

— „Surdo-muții instruiți înțeleg vorbirea pentrucă ei cetesc pe buze și unii din ei sunt chiar uimitori lectori.

Despre *„arta de a ceti pe buze"* am scris tot în coloanele acestui ziar.

M'am pomenit însă cu o altă întrebare care diferă întrucâtva de prima.

— „Cum înțeleg surdomuții ceia ce le spui prin viu graiu de ajung să vă răspundă în mod just și gramatical?".

La această întrebare mă silesc a răspunde pe această cale și mă voiu strădui a mă face cât mai înțeles, dat fiind aspectul abstract al răspunsului necesitat. Cunoașterea acestei chestiuni de către public, este de mare folos pentru nefericiții deficenți fizico-psihici (s. m.) ca și pentru viabilitatea institutelor speciale.

Evident că surdului nu i-ar folosi mai nimic cetitul pe buze în sens papagalicesc; cu alte cuvinte un fel de dresaj pe bază de reflexe condiționate; iar în institute nu se face operă de dresaj ci de educație și instrucție în adevăratul înțeles al cuvântului. Și nu trebuie să se uite că și surdul este o ființă cugetătoare și că, pentru a parveni să interpreteze cât mai bine vorbirea cu viu graiu, are nevoie nu numai de reeducarea ochiului prin observarea și deci învățarea alfabetului fonetic în combinațiile sale de cuvinte foarte variate ci, paralel cu aceasta, este absolută nevoie de antrenamentul mintal al funcțiunilor de interpretare și de traducere a ideilor și gândirii în cuvinte.

Prin *lucrul mintal* la surdoparlant se înțelege activitatea funcțiunilor de suplinire pronunțată și interpretarea vorbelor observate pe buzele vorbitorului.

Iată deci că surdul congenital chiar, trebuie să ajungă a rezolva problema așa de complexă a înțelegerii vorbirii prin singurile modalități exterioare de articulație, fără a poseda suvenirea calităților de: timbru, ritm, accentuare, intonație care caracterizează vocea umană, în timp ce surdul devenit—surzenie căpătată de la 3 ani în sus—care posedă o colecție (album) de amintiri auzitive—ține mereu deschis acel album ușurându-i calea pentru rezolvarea problemei.

Interpretarea vorbirei după mișcările buzelor prin suplinirea puritală la surdul care vorbește. Seamănă cu decifrarea unui manucris în care unele cuvinte sunt bine scrise—citește—pe când altele perfect necitețe.

Cuvintele bine scrise ajută spre a întregi cetitul restului din frază.

La fel într'un cuvânt, unele litere pot fi omise fără ca noi să încetăm în acest timp, de a înțelege cuvântul întreg.

Suplinirea mintală în înțelegerea și interpretarea vorbirei, are mare importanță. Trebuie să recunoaștem însă că activitatea funcțiunii de suplinire mintală la surd este cu mult mai anevoioasă, prin faptul că imaginea bucală este fugitivă și trece fără a lăsa traseu aparent, pe când imaginea grafică din manuscris dăinuește.

Lectura cuvântului izolat împiedică, în loc de a ajuta înțelegerea vorbirei.

Spre exemplu cuvântul: mama, după desenul bucal poate fi interpretat: mama, baba, popa, mapa etc. aceasta pentrucă imaginea vizuală a fonemelor „b"—„m"—„p"—este aceiași — doar cu foarte mici diferențe de joc al feței pe care numai un ochiu bine antrenat în combinație cu funcțiunea de interpretare mintală,

(Continuarea în pagina 2-a

Repede şi sigur

înlătură

Jawol

orice dureri provenite din gripă, răceală, neuralgia, boli de dinţi, etc.

La farmacii şi droguerii.

Direcţiunea Teatrului Naţional din Iaşi aduce la cunoştinţă marelui public că spectacolele operei „Voevodul Ţiganilor" încep precis la ora 9.20 serile şi 3.20 matineele.

După aceste ore uşile se închid, până la primul tablou, când este permisă intrarea în sală.

Pălării bărbăteşti

cele mai elegante; calităţi superioare, forme absolut originale, găsiţi la magazinul de pălării

KUNOVICI

ONOR. PODGOREANI!

Cooperativa Viticolă „Diosigana" pune în vânzare VIŢE ALTOITE de prima calitate garantând varietăţile, cu preţul DE 2 LEI bucata.

Catalog la cerere.

COOPERATIVA „DIOSIGANA"

Diosig Jud. Bihor

Meseriaşi patroni, antrepenori şi lucrători calificaţi

Uniunea Generală a Micilor Industriaşi şi meseriaşi cheamă pe antrepenorii, meseriaşi şi lucrătorii calificaţi la sediul Uniunei Meseriaşilor din str. Săulescu No. 1 Duminică 4 Aprilie ora 9 dim. unde împreună vom discuta chestia şomajului, cărţile de capacitate şi lipsa de lucru.

In vederea campaniei de lucru ce începe în acest oraş şi în legătură cu noua lege a meseriilor ce stăruim să se respecte, nu trebue să lipsească nici unul din cei chemaţi mai sus de la această consfătuire, de care depinde moralul şi existenţa noastră.

Comitetul

DOCTOR

A. Abermann

consultă

BOLI DE COPII

BOLI INTERNE

Tratamente cu raze ultraviolete

între orele 2—8 p. m.

Strada I. C. Brătianu 30

colţ cu str. G. Enescu

Dr. M. Segal

Medic de spital

Consultă şi operează boli de

Nas, Gât şi Urechi

Consult 8-10 a. m. şi 3-7 p. m.

Iaşi, Ştefan cel Mare 68

(casele Daniel)

Telefon 1767

x **Laboratorul de analize medicale, chimice şi microscopice Dr. Ratianu** autorizat de Min. Săn. Publice, execută analize complecte de urină, spute, secreţiuni, etc. precum şi orice analize ce interesează industria, comerţul şi higiena alimentară Iaşi, Cuza Vodă 48.

Redeschiderea Facultăţii de Litere

Decanatul Facultăţii de Litere şi Filosofie din Iaşi aduce la cunoştinţa celor interesaţi că, în conformitate cu deciziile marelui Consiliu interuniversitar şi a Senatului Universităţii Mihăilene, Consiliul profesoral al Facultăţii de Litere şi Filozofie din Iaşi, în şedinţa de la 2 Aprilie 1937. a decis ca Luni 5 Aprilie să se redeschidă Facultatea.

In consecinţă, cursurile vor reîncepe la această dată, după programul cunoscut.

Singurul aparat de radio înzestrat cu două patente. Unul european şi altul american. Primul aplicat la undele lungi şi mijlocii şi al doilea la undele scurte, este

- APARATUL DE RADIO -

ORION

Se vinde în rate mici fără nici o majorare de preţ. Adresaţi-vă reprezentantului nostru exclusiv, mag. de muzică

„Phönix"

Iaşi--Strada Lăpuşneanu 44

Situaţia exantematicului în jud. Fălciu, pe malul Prutului

Inspecţia d-lui dr. Th. Bulău

Eri s'a reîntors în localitate dl. dr. Bulău inspector Gl. Sanitar sosind din jud. Fălciu unde a inspectat împreună cu d. dr. Theodoru medic primar al acelui judeţ, toate comunele situate pe malul Prutului, spre a se încredinţa de mersul epidemiei de tifos exantematic.

D-sa a putut să constate cu satisfacţie în toate acele comune, că nu sunt cazuri de tifos exantematic şi că în tot judeţul nu s'au mai declarat cazuri noi de această boală, dela 18 Martie curent.

Tot cu aceiaşi ocazie Dl. Dr, Bulău a putut să constate că toţi bolnavii de tifus exantematic ce i-a găsit internaţi în spitalul din Răducăneni, Drânceni, Huşi şi Fălciu, provin numai din comunele contaminate de peste prut aparţinând numai judeţilor Lăpuşna şi Cahul.

D-sa a rămas foarte mulţumit de modul cum toţi medici de circ. din jud. Fălciu, au aplicat măsurile de combatere contra acestei epidemii şi va propune Ministerului instalarea unui număr de băi şi cuptoare de deparazilire în toate comunele care pot fi încă periclitate de tifosul exantematic din Basarabia.

In timpul inspecţiei prin judeţ, Dl. Dr. Bulău a vizitat şi noua construcţie a Căminului Cultural şi baea model, din comuna Jigălia, cât şi operele realizate de echipa fundaţiei Regale din acea localitate, constatând cită tragere de inimă şi câtă silinţă îşi dau iniţiatorii acestei instituţii spre a transforma acea comună într'un centru rural model.

REP.

Despre un evreu-ieşan cu renume artistic mondial

Rudele apropiate, printre care fraţii Sternberg, proprietarii berăriei Luther, sunt îngrijoraţi de soarta lui, *Nadalovici*, celebrul tenor, originar din Iaşi.

Nadalovici a fost unicul evreu care a făcut parte din corul mitropolitan.

Aceasta mulţumită Mitropolitului Iosef, care deşi păstrător a tradiţiei religioase creştine, a crezut totuşi că din corul Mitropoliei pot face parte şi evrei, dacă sunt folositori.

In acelaş timp Nadalovici a absolvit facultatea de medicină, apoi a plecat în Germania, unde s'a dedicat artei, — cu un succes înregistrat de toată presa. In 1920 Nadelovici a mai fost în Iaşi, pentru a'şi revedea familia.

Fireşte, Nadalovici nu mai este tânăr. In urmă cu câţiva ani, a obţinut un strălucit angajament în America. După puţini ani, a urmat o tăcere, şi acum familia nu mai ştie nimic despre soarta lui Nadalovici.

DAN.

Cronica Sporturilor

Incepe returul

Jahr-Cernăuţi contra Textila

In toată ţara se vor disputa mâine, primele matchuri ale returului Diviziei naţionale B.

Parcul sportiv din Iaşi va adăposti matchul Iahn-Cernăuţi-Textila. O partidă care se prezintă în condiţiuni osebite, în acest an. Acum două săptămâni, aceiaşi adversari s'au întâlnit pentru „Cupa României".

Textilienii au cedat la Cernăuţi, cu 2—1, după ce au desfăşurat un frumos joc de ansamblu.

Oaspeţii, cât şi divizionarinoştri prezintă o formă aproape piată, dealtfel manifestată în ultimele ieşiri.

Avem în perspectivă, un match echilibrat din toate punctele de vedere — unde elanul va avea cuvântul hotărâtor.

Ştiut fiind cât de mult valorează o victorie în retur, combatanţii de mâine vor lupta din răsputeri, ca să-şi însuşească cele 2 puncte.

„Textila" plasată în coada clasamentului, trebuie să se îndepărteze de ingratul loc ce-l deţine astăz.

Cu o formaţie remaniată, în care Pawlovschy, va juca în centru mijlocaş şi Gabor la înaintare, Textila va activa mult mai viguros.

Textilienii, trebuie să nu uite un lucru -- să joace pe jos — şi să lupte necontenit în cursul celor 90 minute.

Beneficiind de avantajul terenului şi jucând cu inimă, muncitorii au şansa să termine onorabil.

*

La parcul sportiv, au început lucrările, pentru împrejmuirea terenului cu sârmă, în urma dispoziţiilor F. R. F. B-ului.

*

D-l dr. Stihi, a demisionat din secretariatul Ligei de Est.

Apreciatul referée, dl. Tony Irimescu a preluat aceiaşi demnitate.

*

Duminică 11 Aprilie începe campionatul diviziei C. La Iaşi, Victoria C. F. R. va întâlni formaţia „Hatmanul Luca Arbore" din Rădăuţi.

Semm.

Informaţii

x **Anchetă în futurum.** — D-na Sofia Adelsberg din str. Sft. Lazăr, a cerut justiţiei să ordone o anchetă în futurum la imobilul ei, spre a se constata daunele ce i-au fost cauzate de infiltraţiunile de apă venite dela proprietatea Ghelberg din vecinătate.

x **Acţiune de daune.**— D. avocat N. Apotecher în calitate de procurator al d-lor U. Berdicevschi din str. Sft. Sava şi B. Nudelman din str. Emimescu, au intentat acţiune de daune pentru suma de 200 mii lei d-lui Porecki din str. Aurel Vlaicu şi Băncei Moldova în lichidare.

Pârâţii au prejudiciat pe reclamanţi, aplicând pe nedrept un sechestru pe veniturile unei părţi din imobilul din str. A. Vlaicu.

x Curtea de Apel secţia I a admis acţiunea în contencios a învăţătorului Haralamb Lavric din com. Secuea jud. Vaslui, dispunând ca ministerul şcoalelor să-l transfere la postul din Vaslui în locul învăţătorului Vechiu transferat dela Dorobanţi jud. Iaşi, la Vaslui.

x Sergenţii de oraş au înaintat chestorului un memoriu, prin care cer o sporire a leafei, — de oarece salarul actual nu le ajunge pentru trai.

x Astăzi la ora 4 p. m. are loc la Teatrul Naţional spectacolul beneficiu al artistei Florica Sterescu.

Se va prezenta „Omul care a văzut moartea" de Victor Eftimiu.

Biletele vândute pentru o dată anterioară, sunt valabile.

x Administraţia financiară a cerut justiţiei înfiinţarea unei inscripţii ipotecare pe imobilele din str. Gh. Asachi 2 şi Codrescu 3 pentru garantarea taxelor succesorale, în sumă de 75 mii lei, ce se cuvin pe urma morţii lui I. Tarnovschi.

Deasemenea a cerut inscripţie şi asupra imobilului defunctei Maria Velescu din str. Codrescu 13, pentru taxe succesorale în sumă de 35 mii lei.

x Garderoba de la Palatul de justiţie a fost concesionată pe data de 1 Aprilie, d-lui Al. Voiculescu garderobier al Teatrului Naţional.

x Locuitorii din Trecătoarea Davidel (str. Palat) roagă pe cei în drept să dispue curăţarea acelei artere, care a ajuns un adevărat focar de infecţie.

x Partidul Naţional-ţărănesc, sectorul Hala-Sf. Lazăr convoacă pe membri la sediul din strada Rosetti 23, mâne Duminică 4 Aprilie ora 3 jumătate.

Vor lua cavântul mai mulţi fruntaşi dela centru.

x *Absolvenţii Şcoalei de Meserii „V. Mălinescu"* din Iaşi, Str. Lascar Catargiu No. 23, sunt rugaţi a trimite şcolii prin carte poştală sau a trece pe la secretariat, spre a comunica situaţia lor după absolvire şi unde se găsesc plasaţi în prezent, seriile absolvenţilor 1919 până la 1936.

Aceste date, fiind necesare Ministerului Educaţiei Naţionale.

La constipaţie, indigestie, luaţi PILULELE SLANIC

pe bază de sare de Slănic - Moldova şi sucuri vegetale

Cereţi la farmacii şi droguării cutia originală.

Etensia culturală-Iaşi

Org. „Meseceul"

Soroca.— Sâmb. 3 Aprilie, în sala Corpului didactic va conferenţia d. prof. univ. Şt. Berechet tratând despre: „Grecia de azi".

Bălţi.— Duminică 4 Aprilie, ora 11¼ în sala Consistoriului va conferenţia d. prof. un.v. Şt. Berechet tratând despre: „Grecia de azi".

Viitoarea premieră la Cinema „Scala"

„Şantaj" cu Elissa Landi

Elissa Landi — care după cum ştim este de viţă prinţiară, mama sa fiind o prinţesă Landi—Zenardi— după o pauză îndelungată va apare într'un film american. In această pauză marea actriţă a realizat excepţionalul film „Koenigsmark" după romanul lui Pierre Benoit. într'o producţie franceză. Rolul prinţesei Aurora, avea nevoe de un talent ca al său, pentru a fi redat cu toată fineţea de interpretare pe care o pretindea şi pe care Elisa Landi a reuşit s'o dea, alături de Pierre Fresnay şi compatriotul nostru Jean Yonnel.

Expirându-i-se concediul, pe care l'a obţinut pentru realizarea lui „Koenigsmark", excelenta interpretă din „Cartea Galbenă" s'a înapoiat la Hollywood unde a început şi terminat filmul „Şantaj".

Acest film este realizat după un scenariu de reală valoare şi are o acţiune captivantă, cu momente de emoţie şi scene de cald patetism. O desfăşurare dinamică, de intens dramatism, permite acţiunii extrem de interesantă a filmului „Şantaj" să captiveze publicul şi să-i reţină atenţia, într'o continuă încordare, dela începutul filmului şi până la ultima scenă.

Elissa Landi, care precum ştim a abordat în film, de la debutul ei şi până în prezent, roluri de o diversitate uimitoare—trecând dela dramă la comedie, la operetă şi chiar la operă, fiind o excelentă cântăreaţă— are în Şantaj un rol frumos, complex, pe măsura vastelor sale posibilităţi. De Luni la Cinema „Scala".

D-na Comănescu

invită copiii la al 3-lea spectacol „Teatru de Copii" ce va avea loc Duminică 4 Aprilie ora 4 d. a. la Cercul Didactic (str. Lăpuşneanu No. 13 etaj).

Urmează dans pentru copii.

Va avea loc şi un concurs de frumuseţe printre copiii spectatori, cu 6 premii valoroase.

Bufet automat.

Studio „Mimosa" va fotografia pe toţi copiii gratis şi va da chiar fotografiile gratis.

Cereţi invitaţii şi informaţiuni Str. Lăpuşneanu 24.

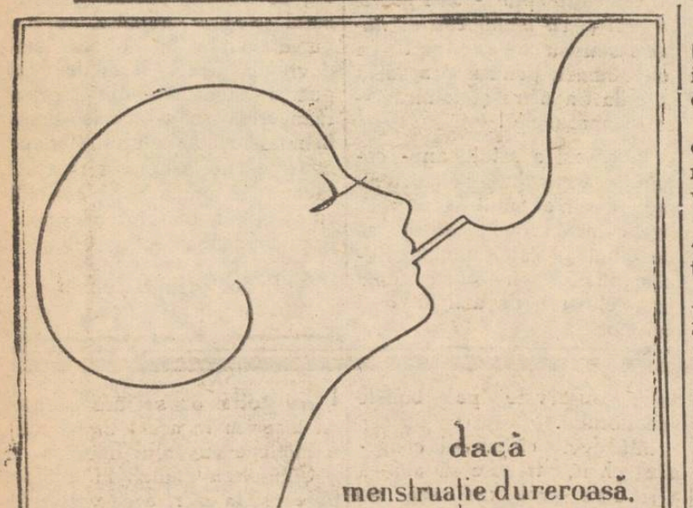

DE INCHIRIAT, Sărărie 54 (în capătul străzii Muzeelor) imobil nou— construit 1935— cu băi, parchete, teracote, etc.

I. Un apartament: antreu, 3 camere, baie instalată, bucătărie şi spălătorie, cameră servitor şi terasă.

II. Un apartament: antreu, 4 camere, bae instalată, bucătărie şi spălătorie.

Adresaţi-vă intermediarilor Negură şi Agageanu Cafeneaua Traian.

DE INCHIRIAT în str. Albinet 14 bis două sau trei camere, bucătărie, camară de lemne şi pivniţă. Vizibil zilnic 2—6. A se adresa d-nei Ionescu.

VIN vechiu şi nou, rachiu de prune şi de drojdie, de vânzare str. Rosetti 4.

DE VÂNZARE un pian Bösendorfer, perfectă stare; la d-na Raia Brener, str. Banu (lângă Academia de Muzică)

Secretul femeei frumoase? Crema Khasya!

Depozit: Farmacia Pollak

Str. Ştefan cel Mare. Telefon 235

Cinema Roxy Programul de astăzi **2 bombe**

Jurnalul unei cameriste

cu ROBERT TAYLOR şi LORETTA YOUNG

Al doilea film

Drumul durerii (Păcatele părinţilor)

Cum interpretează surdul vorbirea cu viu graiu!

(Continuarea din pagina I-a)

poate să le distingă ; deci copilul se perde în această varietate de interpretări dacă nu aşezăm cuvântul într'o frază deschizând drumul suplinirii mintale. — Ţin să arăt că aacest procedeu nu este la îndemâna începătorilor.

Surdul ajunge printr'un antimoment sistematic şi progresiv să interpreteze vorba cu viu graiu, datorită ochilor, scoarţei cerebrale şi organelor de vorbire care formează un consorţiu organic, realizând o asociaţiune funcţională (arcul oculo-psiho-motor) achiziţionând un limbaj interior care are rol de intermediar între limbajul de recepţie pur vizual şi limbajul de emisiune pe care îl indicăm în fiecare zi în şcoală iar importanţa acestei asociaţiuni funcţionale constă în desvoltarea simultană a atenţiei vizuale, interpretării imaginilor bucale observate, traducerii lor în idei şi când e cazul de de a răspunde. se pune în mişcare centrul imaginilor motrice de articulaţie, adică surdul răspunde prin viu graiu. Acest fapt de multe ori uimeşte spectatorul, făcându-l să-şi răscoliască până în străfunduri gândirea sufletului său pentru a-şi explica faptul şi se trezeşte adesea ne lămurit sau sceptic.

Ţin să arăt că puterea de combinaţie mintală este mult mai mică şi mai armonioasă la surdul străin de orice intuiţie a sunetului, ca la surdul devenit sau cu resturi auditice şi că surdo-vorbitorul va observa, interpreta şi traduce vorbirea cu viu graiu cu atât mai uşor cu cât va poseda un vocabular mai bogat. Vocabularul se capătă pe baza de intuiţii înrudite cu fondul aperceptiv al elevilor. Antenele receptive la surdo-vorbitori şi surdo-muţi sunt aceleaşi ca la semenii lor auzitori, minus *auzul* ; iar peste cele rămase, guvernează ochiul cu funcţiunile psihice amintite mai sus.

In această ordine de idei ţiu să relatez fapta mărinimoasă ce o fac d-nii patroni a cinematografelor din Iaşi care, au binevoit a contribui la opera de instrucţie a acestor copii prin îngăduirea în mod gratuit, de a participa la spectacole, dându-le posibilitatea îmbogăţirii fondului aperceptiv şi implicit a vocabularului de care au o atât de indiscutată nevoie în viaţa lor.

Se constată deci—cu mare bucurie că există şi suflete în care marea milă a existenţii surdo-muţilor a aflat ecoul

C. P. TIMOFTE
Institutor-Iaşi

ELISABETA

Regina Angliei

de Luni la Sidoli

Se modifică planul
de reconstrucție a pieței Sf. Spiridon
după cererea Consiliului tehnic superior

Primarul Iașului d-l O. Racovițză s'a reintors ieri în localitate venind din Belgia unde a perfectat lichidarea împrumutului care greva asupra primăriei locale de atâția ani.

Inainte de a ajunge la Iași, primarul s'a oprit la București, spre a se interesa la Consiliul technic superior de stadiul planului de construcție a pieței Sft. Spiridon.

După câte am putut afla, Consiliul technic superior nu s'a arătat în întregime de acord cu planul prezentat, și probabil că acesta va trebui să sufere unele modificări.

In cazul acesta, începerea lucrărilor de construcție a pieței Sft. Spiridon va trebui să sufere o oarecare întârziere.

Primarul, în trecere prin București, s'a oprit și la Creditul Industrial, interesându-se de situația împrumutului pentru construirea pieței Sft. Spiridon.

S'a anulat licitația lucrării de refacere a străzii Ștefan cel Mare

Am relatat că s'a efectuat licitația pentru refacerea străzii Ștefan cel Mare.

Lucrarea a fost încredințată antrepenorului Profir din București pentru suma de 1 mil. 800 mii lei.

Licitația a fost însă anulată pentru vicii de formă, așa că va trebui să se facă o nouă licitație pentru refacerea străzii Ștefan cel Mare. **Z. Dessmond**

Mâine

Vernisajul
expoziției pictorului Hârtopeanu

Mâine, Duminică, are loc vernisajul expoziției talentatului pictor P. Hârtopeanu, în sala agenției Marinescu (fost Brașcu) din str. Lăpușneanu.

Va participa la festivitate tot Iașul artistic și amatorii plastici.

Hârtopeanu expune 50 de lucrări noui, lucrate cu multă grijă și talent: peisagii, flori și portrete.

Expoziția va rămâne deschisă până la 23 Aprilie.

Noutăți Noutăți
Ultimele creațiuni de încălțăminte
a primit în mare asortiment magazinul
MELIXON
(PALATUL BRAUNȘTEIN)

Elisabeta
Regina Angliei

Încheerea definitivă
a aranjamentelor cu creditorii belgieni
Comunicarea d-lui primar Racoviță

Primarul Municipiului, d-l Osvald Racovitză, s'a întors eri din voiajul făcut în Belgia. Aseară am stat de vorbă cu D-sa, asupra aranjamente'or încheiate.

D-sa începe prin a ne arăta că scopul recentului voiaj era de a executa obligațiile care incumbau Municipiului în conformitate cu convențiile încheiate cu creditorii străini detentori ai obligațiilor împrumutului de 13 jum. milioane lei aur contractat în anul 1906.

Condițiunile trebuiau executate inainte de 1 Aprilie 1937 și deaceea a fost necesar deplasarea la Anvers.

Prin executarea obligațiilor, convențiile au căpătat caracter definitiv și în conformitate cu ele urmează ca într'un anumit termen convenit, Banca Bruxelles să facă operațiile de retragere a obligațiilor Municipiului din mâinile tuturor creditorilor străini și să elibereze în schimb titlurile de rentă ale împrumutului de înzestrare 3 la sută în sumă de 50 milioane lei depuse amintitei bănci.

Cu această operațiune, Municipiul nostru s'a eliberat complect și definitiv de povara presantu'ui împrumut.

*

Continuând expunerea, d. Osvald Racovitză ne-a subliniat că comitetul Asociației belgiene pentru apărarea deten'orilor a căutat să maifesteze bucuria că Municipiul Iași s'a achitat în mod onorabil de obligațiile luate față de creditori, organizând în onoarea delegaților ieșeni o recepție amicală.

Delegații Asociației belgiene au asigurat că consideră restabilit creditul Municipiului Iași, relevind totodată că modul în care Primăria Iași s'a ținut de angajament, se repercutează favorabil asupra însuși creditului pe care România il are în Belgia.

H. BURILEANU

Profitați de ultimele zile de desfacere a magazinului
LYON'S
STRADA CUZA VODA 62 (lângă Socec)
Stofe, mătăsuri, mătăsuri pentru lingerie
Mare stoc de cupoane cu prețuri enorm de eftine

— In vederea sezonului de primavară —
MAGAZINUL
„TRIUMF"
Str. Lăpușneanu 44
Confecționează impecabil
cele mai elegante costume cu stofă fină
cu prețuri începând dela Lei 2500.—
Deasemenea este bine asortat în trench-coaturi, fulgarine și pardesie impermeabile de mătasă pt. domni și doamne.

Clerul păstrează o atitudine rezervată
în lupta pentru alegerile județene și comunale

Campania electorală pentru alegerile comunale și județene este în toi.

De data aceasta se observă lipsa aproape totală a membrilor clerului din lupta electorală.

Faptul se explică prin aceia că Sf. Sinod, prin cunoscutele deciziuni, a îngrădit într'o oarecare măsură manifestările clerului în viața politică.

Asta în ce privește clerul în general.

Cât despre preoțimea moldovenească, ea este încă mai rezervată, datorită în primul rând sfaturilor părintești ale I. P. S. Mitropolit Nicodem, care în dese rânduri s'a declarat contra amestecului clerului în politică; și apoi îndrumărilor părintelui prof. Valeriu Iordăchescu, președ. asoc. clerului din Moldova în chestia participării preoților la viața politică,—îndrumări și sfaturi cărora preoțimea le-a dat ascultarea cuvenită.

Faptul acesta este îmbucurător și dovedește că preoțimea își cunoaște menirea ce o are în negura satelor, de a fi un îndrumător și duhovnic sincer, și nu a presăra vrajba și neghina politicianistă.

Totodată preoțimea dovedește disciplină si ascultare față de deciziunile chiriarhale -- disciplină despre care până acum era bănuită că ar fi fost slăbită.

Dealtfel, în legătură cu cele de mai sus, preoțimea așteaptă cu viu interes constătuirea protopopilor din toată eparhia care va avea loc la Mitropolie în ziua de 7 Aprilie.

GRIG. SPIRU

Cum se face noua clasificare la patentă fixă
Așezarea noului impozit minimal - Alte dispoziții fiscale

Prin noua modificare adusă legii contribuțiunilor directe, (modificare care s'a votat de Parlament în ziua de 11 Martie și s'a promulgat la 31 Martie a. c.), patenta fixă a fost lărgită pentru comercianți și industriași de la venitul de lei 150.000 până la 300.000 lei. Deci toți acei cari au venit net anual până la 300.000 lei, vor fi clasificați pe trei ani, la patentă fixă.

Clasificarea, se va face, de acum înainte, de către delegatul fiscului, în prima instanță, în asistența delegatului Camerei de Comerț,—desființându-se deci comisiunea de clasificare prezidată până acum de un magistrat,—după elementele și constatările preliminare făcute de către organele de constatare și control.

*

Pentru întreprinderile particulare, comerciale și industriale, al căror venit trece de 300.000 lei și deci nu intră în clasificare, s'a stabilit că nu pot fi impuse mai puțin de cât așa zisul „minimal" care este de 35.000 lei impozit partea statului (pe lângă adiționale), corespunzător deci unui venit net anual de lei 390.000. Până la noua modificare, minimalul era de lei 180.000 venit net anual.

*

S'a stabilit un nou impozit minimal al societăților anonime și anume:

Societățile anonime cu un capital până la 3 milioane, nu vor putea fi impuse mai puțin de 25.000 lei impozit partea Statului, osebit de adiționale; iar cele cu capital dela 3 până la 5 milioane, la un impozit partea statului (în afară de adiționale) de lei 30.000 anual.

*

Cooperativele și societățile de credit vor plăti minimalul de 3 la sută calculat la capital plus rezervele.

Noua modificare a legii reduce impunerea veniturilor din profesiuni literare, artistice și științifice, la 1% și 5%; iar debitele C. A. M., vor fi impuse numai la 4% asupra totalului remizelor încasate din care se scade 1 | 3.

Noile impuneri se vor stabili cu începere dela 15 Aprilie a. c., de când incep a funcționa instanțele de impunere.

Doamna
Dr. C. Parhon Stefănescu
Medic Primar al Spit. Socola
Boale nervoase și ale glandelor cu secrețiune interna
METABOLISM BAZAL
Consult. 2—4 p. m.
Strada I.G. Duca No. 16

Un conflict special
pe chestiunea cărților de alegător

Deabea începută, campania electorală pentru alegerile municipale a și dat loc la conflicte între taberele angajate în luptă.

Conflictul s'a ivit pe tema că unele organizații politice au început a colecta buletinele de vot, de la membri și prieteni.

Faptul a fost sezisat de unii fruntași liberali, cari afirmă că s'ar face trafic cu aceste buletine de votare.

Ni se afirmă că incurând se va convoca un consiliu comunal, special pentru a hotărâ sancțiuni în această privință.

E vorba să fie sezisat și parchetul.

ZEL.

Asaltul brutarilor

După cum am anunțat, domnii brutari au dat asalt la primărie, încercind să obție scumpirea pînii cu vreo 2 sau 3 lei la Kgr.—pe motiv că s'a scumpit grîul. Dumnealor uită că de atîta vreme ieșenii plătesc preț foarte mare pentru o pîne proastă, și că scumpirea grîului nu justifică macar prețul actual al pînei.

Deocamdată însă populația poate fi liniștită. Alegerile municipale sînt fixate pentru sfârșitul lunei April, așa că ad-ția municipală se va feri în tot cursul lunei, de a admite scumpirea pînii.

Ce va fi după alegeri, vom vedea. Dar până atunci sîntem asigurați.

Instalarea noului protopop
al județului Iași

Eri dimineață a avut loc la protopopia județului Iași, solemnitatea instalării părintelui prof. Ioan Ionescu-Belcești, ca protoereu.

Instalarea a fost făcută de către părintele Emilian Vasilovschi, revizor eparhial. Sf. Sa luând cuvântul, a mulțumit părintelui V. Chirica, fost protopop, pentru serviciile aduse bisericii în timpul protopopiatului și apoi a recomandat cu căldură pe noul protoereu, păr. I. Ionescu.

Părintele protopop D-tru Ciolan deasemeni a relevat activitatea și vrednicia părintelui Ionescu ca director de liceu, protopop și profesor, declarând că nu se îndoește că Sf. Sa va fi la înălțimea misiunei ce i s'a încredințat de către I. P. S. Mitropolit Nicodem.

A mai vorbit și păr. Chirica, după care a luat cuvântul părintele protopop Ioan Ionescu-Belcești.

Sf. Sa mulțumește păr. Vasilovschi și păr. Ciolan pentru frumoasele cuvinte ce i s,au adresat și speră că va corespunde întru totul postului încredințat.

SP.

Informații

x CONVOCARE.— Comitetul Societății de binefacere și ajutor „Moldova" Iași, roagă cu insistență pe d-nii membri să ia parte în număr cât mai mare, la adunarea trimestrială care va avea loc mâne Duminică 4 Aprilie orele 2 p. m. în localul Societății, Str. Stroescu.

x Consiliul Camerei de Comerț a fost convocat în ședință Luni, ora 4 p. m.

x *Conferință.*—In cadrul ciclului de conferințe pentru muncitori, organizat de Camera de muncă, va vorbi mâine, Duminică, ora 10 jum. dimineața. d. prof. N. I. Popa despre „Literatura și muncitorii".

Conferința are loc în sala mare a Camerei de muncă. Sunt invitați toți muncitorii.

Intrarea este liberă.

Informațiuni

x *D. Ministru Victor Iamandi*, a donat suma de 20 mii lei Blocului pensionarilor din Iași pentru Cămin.

In ședința de ieri, comitetul de conducere al Blocului a hotărât să se trimită o călduroasă adresă de mulțumire d-lui Ministru V. Iamandi.

x D. dr. P. Protopopescu, inspectorul regional veterinar, a fost eri înștiințat că în multe comune de pe malul Bahluiului, a izbucnit epizotia de variolă la oi.

S'au luat intense măsuri pentru stăvilirea epizotiei.

x Cu acceleratul de aseară, a sosit la Iași I. P. S, Mitropolit Nicodem, venind dela București, unde a participat la ședințele Sf. Sinod.

Chiriarhul Moldovei a venit în tren însoțit de părintele Cezar Vuza insp. general al seminariilor din țară, și de păr prof. Gh. Niculea.

x Luni 5 Aprilie, o delegație dintre membrii comitetului de conducere al Blocului Pensionarilor din Iași, se va prezenta d-lui Primar Osvald Racoviță, rugându-l să hotărască locul făgăduit pe care să se construiască Căminul pensionarilor.

x Dl. prof. N. Șerban a fost numit director al Teatrului Național din Iași, în locul d-lui Em. Serghie, demisionat.

x Comercianții care ocupă apartamente în imobilul Primăriei, din str. Cuza-Vodă, deși au primit somații de evacuare pe ziua de Sft. Gheorghe, totuși nu-și cunosc încă situația. Somații au primit și anul trecut și cu toate acestea n'au fost evacuați.

Comercianții respectivi se vor prezinta azi Primarului, spre a-și cunoaște soarta.

x De câteva zile au început lucrările de pavare a străzii ce trece prin curtea imobiluIui Schonblum și care leagă str. Negruzi cu str. Ștefan cel Mare.

Antrepriza o are d. Zigu Schonblum.

Extract de pe sentința civilă a Tribunalului Iași Secția I-a No. 96 din 3 Martie 1937

EXTRACT

Societatea „Mina și Pădurea" a lucrătorilor metalurgiști din Iași, fiind recunoscută persoană juridică și morală prin sentința acestui Tribunal No. 96 din 3 Martie 1937, a fost trecută în registrul de asociațiuni al persoanelor juridice de la acest Tribunal sub No. 153 din 27 Martie 1937.

Grefier aj., V. C. Iftimiu

No. 10152, 31 Mart 1937

ELISABETA
Regina Angliei

Cine vrea să vadă un film cu o acțiune modernă și cu un subiect de actualitate cu
Robert Taylor
și
Loretta Young
SĂ VIE AZI LA ROXY
să vadă
JURNALUL unei CAMERISTE
Orice femee va înțelege zbuciumul ei, când fără un ban se îndreaptă spre tânărul milionar adorat...

Părul cărunt își recapătă culoarea cu „Pigmentol".
Depozit: Farmacia Pollak
Str Ștefan cel Mare Telefon 233

SCAUN ANEVOIOS.

PURGATIV TYP LAXATIV
CURĂȚĂ, DESFUNDĂ, PLĂCUT și BINE
STOMACUL și INTESTINELE

Profitați de ocazie!
Mag. LA DIAMAND
---- Leon Grünberg ----
a început lichidarea totală a mărfurilor

Azi la Scala
2 filme excepționale pe care trebue să le vadă tot Iașul.
PARIS cu Harry Baur
Al doilea film
Grace Moore în Papucul de argint
Silly Simphonie colorată și jurnalul Paramount nou la Iași
Intrarea 18, 10 și 7 lei.
Sâmbătă și Duminică matineuri cu prețuri reduse

ULTIMA ORĂ

Partidul ţărănist în căutarea unui şef

E posibil ca d. Maniu să primească şefia. Condiţiile şi consecinţele

Bucureşti 3.— In şedinţa de ieri a comitetului executiv naţ.-ţărănesc, d. Ion Mihalache şi-a prezentat demisia dela

Dl. I. MIHALACHE şefia partidului, arătând că hotărârea d-sale este irevocabilă.

D-nii Maniu, Dr. Lupu, Mihai Popovici, Costăchescu şi Madgearu au rugat pe d. Mihalache să revie asupra demisiei, asigurându-l de tot concursul şi devotamentul lor.

D. Mihalache a răspuns că demisia sa e definitivă, propunând ca şef pe d. Maniu.

Se afirmă că mai înainte d. Mihalache propusese şefia d-lui Costăchescu, dar profesorul ieşean a refuzat'o.

D. Maniu trebuia să-şi dea răpunsul în şedinţa de după amiază a comitetului, dar această şedinţă n'a mai avut loc, căci până la ora 6 d. Maniu nu venise.

D. Mihalache a anunţat şedinţa următoare pentru astăzdimineaţă, deoarece s'a găsit necesară o întârziere de câteva ore în rezolvarea chestiunei şefiei.

Consfătulri pe grupe

In tot cursul serii şi al nopţii au continuat consfătuirile diferitelor grupări din partid:

D-nii prof. Costăchescu, Potârcă, Călinescu, Ghelmegeanu şi numeroşi şefi de organizaţii s'au consfătuit la restaurantul „Continental" şi apoi la hotel „Splendid" până târziu noaptea.

S'a hotărât să se aşteapte hotărârea de azi a comitetului executiv.

*

Lupiştii s'au reunit într'o altă sală a restaurantului „Continental" iar ardelenii la „Splendid Parc".

Dl. Mihalache îşi menţine deocamdată demisia

Până în momentul de faţă nu se poate şti care va fi rezultatul crizei dela conducerea ţărănistă.

Cert e că d. Mihalache nu va reveni asupra demisiei.

D. Mihalache cere ca actul demisiei să nu fie considerat ca reflexu unei supărări de moment, ci rezultatul unei adânci meditaţiuni asupra unor frământări de o excepţională gravitate care privesc viaţa politică a ţării.

Se crede că d. Maniu va primi şefia

D. Maniu ar fi dorit ca d. Mihalache să rămâie şef; dar în faţa hotărârei lui categorice, va trebui să primească d-sa şefia.

In acest caz d. Maniu va fixa, în şedinţa de azi dimineaţă, liniile pe care înţelege să conducă partidul. Aici stă gingăşia chestiunii.

In ce fel va vorbi d. Maniu?

Se afirmă că d. Maniu va părăsi anumite atitudini şi va renunţa la anumite puncte care au constituit o serie de motive de iritaţie.

D. Maniu va vorbi în aşa fel, ţinând seama că un şef de partid trebue să păstreze raporturi normale cu toţi factorii vieţii de stat.

Ce va face grupul „centrist"

Unul dintre fruntaşii grupării denumite „centrist" a declarat astă-noapte:

„Eu nu stau pe chestiuni de principii".

Această declaraţie este interpretată că dacă d. Maniu se va declara respectuos faţă de anumite prerogative, va putea fi ales şef în unanimitate.

In caz contrar, situaţia se complică.

Dar d. Maniu pare hotărât să facă tot ce este necesar spre a înlătura chestiunile gingaşe.

O acţiune separată a grupului Costăchescu?

Ziarul „Curentul" publică ştirea, care trebue primită cu toată rezerva, că d-nii Costăchescu, Potârcă, Călinescu şi Ghelmegeanu, ar întreprinde o acţiune separată, în cazul alegerei ca şef a d-lui Maniu.

Centriştii ar urma să se grupeze într'un bloc aparte tot cu titulatura de naţionalţărănişti şi s'ar organiza pe întreaga ţară.

La nevoie blocul ar colabora cu d. Vaida.

Insă deocamdată nu se ştie nimic precis.

DIVERSE

Situaţia în alegeri

a preoţilor şi învăţătorilor

Bucureşti 3.— Comisia centrală electorală se va pronunţa astăzi dacă preoţii şi învăţătorii pot candida la alegerile comunale şi judeţene.

Universitatea din Bucureşti

Bucureşti 3. — Senatul universităţei din Capitală s'a întrunit aseară, hotărând redeschiderea cursurilor pe ziua de Luni 5 Aprilie.

Achitare

Botoşani 3.— In faţa tribunalului s'a judecat ieri procesul studentului Ion Carada acuzat că ar fi făcut apologia atentatului contra d-lui Bratu.

Studentul a fost achitat, deoarece nu i s'a putut stabili vinovăţia.

Arestarea unui propagandist „stilist"

Făticeni 3.— Jandarmii au arestat pe locuitorul V. Taciuc din Iaşi, care în timpul nopţii făcea propagandă „stilistă", adunând săteni pe la cantoanele C. F. R. de pe linia Paşcani—Iaşi.

Asupra lui s'au găsit mai multe broşuri, cari au fost confiscate.

Zvonuri în jurul d-lui Titulescu

Bucureşti 3.— Un ziar bulgăresc „Zara" publică ştirea că d. Titulescu ar fi fost în România la 29 Martie.

D-sa a intrat în ţară incognito pe la Subotica, unde n'a primit pe nimeni. De acolo a plecat mai departe prin Zagreb, la Paris.

Ştirea n'a primit încă nici o confirmare.

ORA 12

Acţiunea d-lui mareşal Averescu

Bucureşti 3—In legătură cu acţiunea politică a d-lui mareşal Averescu, dl. Papacostea a vizitat azi pe d-nii Goga, Iorga, Mihalache, Mironescu şi Dinu Brătianu.

D-sa va continua să vadă şi pe ceilalţi fruntaşi politici.

Frământările dela ţărănişti

Dl. Maniu va fi proclamat şef

Bucureşti 3.— Agitaţia din sânul partidului naţ.-ţărănesc se pare căvа lua sfârşit prin proclamarea ca şef a d-lui Iuliu Maniu.

Majoritatea fruntaşilor partidului sunt pentru această soluţie şi se crede că până diseară chestiunea va fi rezolvită.

Azi dimineaţă s'a întrunit comitetul executiv, continuîndu-se discuţiile din cursul nopţii.

Se precizează tot mai mult că d. Maniu va fi proclamat şef; şi toate curentele din partid se vor supune, ne-producându-se nici o defecţiune.

In cursul săptămânii viitoare, d. Maniu va rosti la Cluj un mare discurs.

Pentru ordinea în Universităţi

Bucureşti 3.— Dela ministerul educaţiei naţionale se anunţă că toţi studenţii cari nu vor semna până la 5 Aprilie angajamentul de onoare pentru menţinerea ordinei în Universităţi, vor fi exmatriculaţi.

O nenorocire la Palanca

Bacău 3.—O nenorocire s'a întâmplat la o carieră de piatră din Palanca.

La un moment dat, un bloc de piatră s'a desprins ameninţând să cadă peste lucrători.

In învălmăşeală a fost ucis lucrătorul Petre Andreioaei şi alţi câţiva răniţi.

O conferinţă a păcii

Paris 3. — La 16 Aprilie va avea loc la Copenhaga o mare conferinţă a păcii, organizată de un delegat al d-lui Roosevelt.

Vor participa delegaţii din toate ţările.

Instalarea noului chestor al poliţiei Iaşi

„Energie în reprimarea oricăror încercări de tulburare a ordinei publice" ...anunţă d. chestor Leahu.

Azi dimineaţă a avut loc la Chestură solemnitatea instalării noului chestor, d. Gh. Leahu.

Noul chestor a rostit o interesantă cuvântare, din care reţinem:

„Situaţia de astăzi, nu se mai potriveşte cu cea de-acum doi ani jumătate în urmă.

Evenimentele ne-au devansat, liniştea şi ordinea publică erau ameninţate la un moment dat, fapt ce a determinat guvernul ţării de a recurge la măsurile ce a luat în ultimul timp.

Dacă siguranţa graniţelor ne-o garantează armata, apoi siguranţa şi liniştea internă, trebue să o garantăm noi Poliţia.

Noi poliţiştii nu suntem funcţionari de biurou şi nici nu ne putem gândi măcar la ore fixe de serviciu.

In timpuri grele şi când nevoia o cere, noi această a doua armată a ţării, trebue să ne socotim mobilizaţi în permanenţă şi să muncim asemenea soldatului din tranşee, care nu se poate gândi la linişte şi odihnă, atât timp cât duşmanul îl pândeşte din umbră.

Astfel fiind, planul nostru de activitate în esenţa lui, va fi planul trasat de Ministerul de Interne, prin ultimile măsuri luate pentru menţinerea liniştei şi ordinei publice, de cari depinde în primul rând propăşirea ţării.

Aplicarea cu stricteţă a acestor măsuri de energie în reprimarea oricăror încercări de turburare a liniştei şi ordinei publice, —iată deviza care trebue să ne călăuzească în orice moment, pentrn întărirea prestigiului autorităţei şi a demnităţei noastre de funcţionari.

Indolenţa nu va fi tolerată sub nici un motiv şi orice şovăire în aplicarea strictă a acestor măsuri, va fi aspru sancţionată.

Fac apel la patriotismul şi conştiinţa Dvs. de adevăraţi funcţionari şi pentru înlăturarea oricărui echivoc, ţin să precizez dela început;

„Cel ce mă va urma, voi fi alături de el, ceicari vor şovăi, vor trebui să plece"

*

Au vorbit d-nii prefect de judeţ Th. Zipa, iar din partea funcţionarilor chesturii d. director Gr. Botez.

D. av. Stamboliu a mulţumit tuturor pentru concursul dat în cei 3 ani cât a fost chestor şi a prezentat pe d. Gh. Leahu, noul conducător al poliţiei ieşene.

Dl. Stamboliu a primit o telegramă din partea d-lui Victor Iamandi, ministrul cultelor şi artelor, prin care ministrul mulţumeşte fostului chestor pentru munca, destoinicia, devotamentul şi corectitudinea cu care a condus poliţia ieşană. **Adm.**

A avut loc întrevederea Tătărescu-Dinu Brătianu

... şi s'a renunţat la remaniere ...

Bucureşti 3.— In urma intervenţiei d-lui dr. Costinescu care a căutat o conciliere între şeful guvernului şi şeful partidului liberal, eri a putut avea loc întrevederea mult anunţată între d-nii Tătărescu şi Dinu Brătianu.

S'a examinat situaţia politică şi în special chestiunea remanierei.

D. Dinu Brătianu a cerut numirea d-lui Cipăianu ca titular la ministerul de agricultură şi domenii şi s'a opus la numirea unor noui subsecretari de stat.

In urma discuţiei care a avut loc s'a hotărât ca remanierea să fie scoasă dela ordinea zilei, nemai fiind considerată o problemă actuală.

Interesant a releva că numai pentru ministerul de domenii, ca titular şi subsecretar de stat, erau 37 de candidaţi!

Situaţia profesorilor universitari ambulanţi

Ministerul instrucţiunii a cerut universităţilor tabloul profesorilor ambulanţi.

Membrii corpului didactic cari au în altă localitate decât aceea în care au şi catedra, o altă catedră sau funcţiune retribuită de Stat, judeţ sau comună, sau de altă instituţie al cărei buget e votat de Parlament, sau o funcţiune permanentă la instituţiile private, sau exercită în mod permanent profesiuni libere (avocat, medic, inginer etc.), — vor fi invitaţi să declare în scris dacă optează pentru catedră sau pentru una din funcţiunile ce ocupă în altă localitate.

La declaraţia de opţiune se va adăoga copie depe demisia din funcţiunea ce deţine în alt oraş, sau va prezenta demisia din învăţământ.

Toţi profesorii ambulanţi vor fi invitaţi să-şi stabilească domiciliul efectiv în localitatea unde au catedra, cel mai târziu până la 30 Aprilie a.c.

Acei cari vor contraveni acestei dispoziţiuni, vor fi trimişi în judecata comisiei disciplinare.

x **Cazul mamei criminale.** — D. comisar Mihoci dela comisia 5-a, interogând pe Agripina Lupu de 43 ani din str. Hanciuc care şi-a ucis copilul în etate de 3 ani, n'a obţinut un răspuns lămurit.

Agripina Lupu se încurcă în vorbă; rămâne fără grai unele momente; apoi vorbeşte fără şir. Ea suferă de demenţă progresivă.

Mama criminală va fi înaintată azi chesturii, pentru continuarea cercetărilor.

x Din Chişinău au sosit la Iaşi 50 elevi dela Liceul Militar, conduşi de d. Col. Georgescu.

x Adunarea generală a *Băncii populare a Blocului pens.onarilor din Iaşi*, se ţine Duminică, 4 Aprilie, la ora 10, la sediul Blocului din str. Palat 2.

In caz când numărul Societarilor prezenţi nu va corespunde statutului, adunarea generală va avea loc Duminică, 11 Aprilie, cu orice număr de membri asociaţi.

x **Solemnitate premilitară.** Astăzi dimineaţă la ora 10, a avut loc o deosebită solemnitate pe câmpul de instrucţie al I. P. P. a municipiului Iaşi.

Cu această ocazie se vor planta pomi de jur împrejurul terenului de execiţii.

La solemnitate participă şi d. Colonel V. Nădejde, inspectorul P. P. al municipiului.

x **Şezătoare.**— Mâine Duminică, ora 4 p. m. va avea loc în sala Căminului cultural C. F. R. (Râpa Galbenă) o şezătoare cu turală-atistică, dată de Casa culturală C. F. R. „A. D. Xenopol".

Va conferenţia dl. insp. R. Ciugulescu, după care va urma un bogat program artistic.

Intrarea liberă.

x PARASTAS.—Familia anunţă rudele, prietenii şi cunoscuţii că mâne Duminică 4 Aprilie ora 11 jum. va avea loc la Cimitirul Eternitatea, parastasul de 2 ani pentru scumpul lor **Em. P. Bardaăare.**

x *Domnul Docent Doctor Gh. Plăcinţianu* reîntors din străinătate şi-a reluat consultaţiile în boli chirurgicale şi de femei, Aleia Alexandri No. 5. Cons. 3—5 p. m.

x **Aveţi mătreaţă? Vă cade părul? Cumpăraţi la parfumeria ELEFANT Iaşi produse speciale de combatere, găsiţi în mare asortiment articole bune şi eftine.**

Noutăţi! Noutăţi!
A venit sezonul de primavară
Vizitaţi asortimentul de Poşete, Mănuşi de piele şi ciorapi de mătasă A MAGAZINULUI
„La GHEM"
ŞTEFAN CEL MARE 2 (alături de mag. Hirschensohn)
prezintă ultimele oceaţiuni 2

Zilnic sosesc stofe pentru costume şi pardesie la
Magazinul Eduard

CINEMA SIDOLI
Astăzi până Duminică 28 ct.
De la ora 3 fără întrerupere până la 12 jum. 2 mari filme 2 mari premiere cu preţurile cele mai reduse
Cel mai vesel spectacol din toată stagiunea
MARINELLA
cântat de TINO ROSI
Tot astăzi şi întreaga săptămână, după insistenţe unanime am reuşit a opri în Iaşi toată trupa compusă din 30 persoane a faimosului ansamblu
de Jazz-Show
James Kok

DOCTORUL
R. DAMSKER
Medic de Spital
Str. Ghica Vodă No. 32
între 7-9 şi 3-6
MEDICINA INTERNA
SIFILIS ŞI GENITO-URINARE

ELISABETA
înscenată de Erich Pomner
se va vedea
de Luni la Sidoli

Deşi tânăr, păr alb? Intrebuinţaţi „Pigmentol". — regenerator inofensiv al culorii părului.
Depozit: Farmacia Pollak
Str. Ştefan cel Mare Telefon 233

DOCTOR
SOLO SCHREIFEL
Specialist în
Boli de piele
Venerice, syfilis
Diagnostic precoce al sifilisului prin examenul ultra-microscopic
DIATHERMIE
Raze Ultra-Violete
Consultaţii şi tratamente
7—10 dim. şi 2—9 seara
Str. Anastasie Panu 70
(vis-a-vis de Tribunal. Adjun strativ)

CINEMA „SCALA"
Sâmbătă şi Duminică
la ora 9 jum. dim.
MATINEURI cu PREŢURI REDUSE
4 filme amuzante pentru copii şi
— tineret în afară de program. —
Paris cu Harry Baur
şi Papucul de argint
cu Grace

Şantaj

Catastrofa din New London

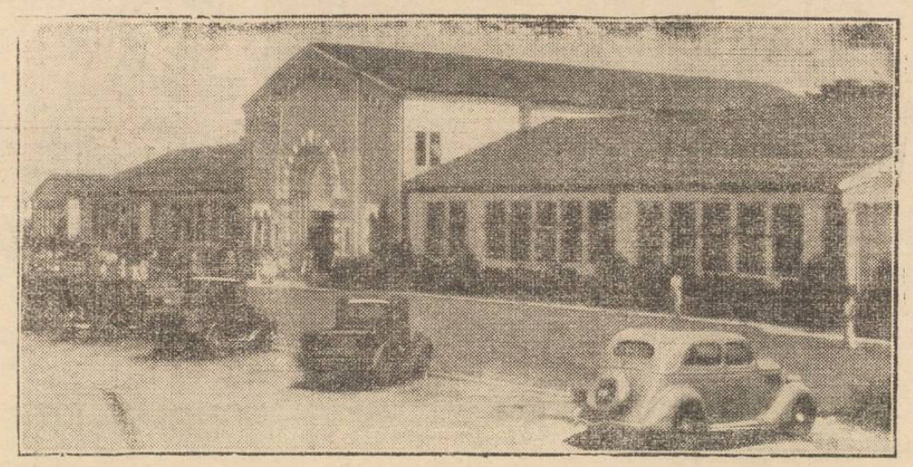

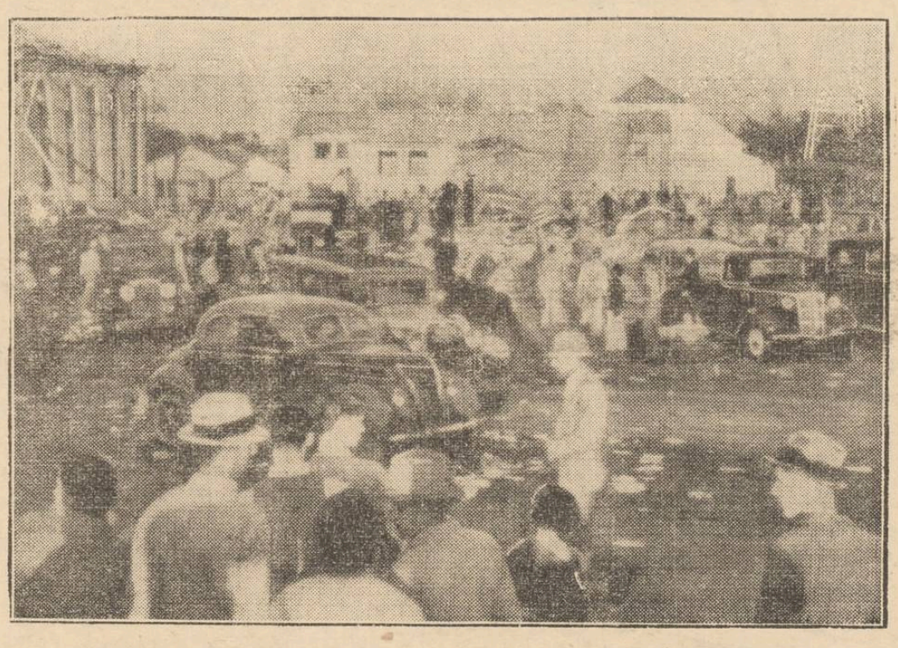

Am relatat la timp proporţiile uriaşei catastorfe din oraşul New-London (Statele-Unite), care a îngrozit întreaga omenire.

Sub dărămăturile şcoalei aruncată în aer de o explozie, au pierit aproape 700 de oameni.

Clişeile noastre înfăţişează şcoala din New-London (sus) înainte de nenorocire şi (jos) aspectul ei după explozie.

Populaţia a alergat cu maşini la faţa locului, şi caută zadarnic printre ruine copiii prefăcuţi în bucăţi de explozia gazelor infiltrate sub clădire.

Cronica Sporturilor

Ce rămîne de făcut...

Ultima şi categorica înfrângere a Textilei şi replica lamentabilă ce au dat-o braşovenilor a indispus pentru mult timp, chiar şi pe fanaticii suporteri ai muncitorilor.

De fapt, eşecul de Duminică era de aşteptat, dat fiind forma Textilei. In jocul de debut, (acum 3 săptămâni) deabia au putut dispune de tinerii macabişti din Chişinău, cu un anemic 2—0, materializat în ultimele minute ale partidei. A urmat apoi deplasarea dela Cernăuţi, unde au fost eliminaţi cu 2—1 din „Cupa României". Şi cum a cedat Textila ? După ce a candus cu 1—0 şi a dominat majoritatea timpului. Asta înseamnă că divizionarii noştri întâlnind un lahn în formă slabă, n'au putut menţine avantajul.

Şi fatal a venit acel 5—1, al A, C. F. R.-ului—scor, neobişnuit pe teren propriu. Un match în care jucătorii s'au întrecut în gafe, începând cu acel 11 metri ratat.

*

Ce înseamnă toate acestea ? Inseamnă că Textila merge din ce în ce mai rău. Oare nu există o conducere tehnică ? Căci ce rost are un antrenor când nu poate impune unei echipe de 11 jucători un singur lucru—aproape elementar — să joace pe jos.

Aceasta e docamdată singura tactică ce trebuie s'o îmbrăţişeze divizionarii noştri. Şi credem că nu suntem prea pretenţioşi. E timp — după 6 luni — de când a venit antrenorul Mayor, la Iaşi. Apoi, disciplina, contează mai mult ca orice.

Aceste comandamente, trebuiesc întronate, cât mai curând in unsprezecele textilian. Echipa „Textilei" aliniată pe teren, trebuie să conţie elementele cele mai capabile şi care pot da maximum de randament. Credem că din materialul omenesc al grupării „Textila" se poate selecţiona o echipă, care să ştie să dozeze cunostinţele tehnice, cu elanul de altă dată.

Numai astfel ne putem aştepta la un reviriment şi spera la zile mai bune pentru footballul ieşan căci trebuie să ştie conducerea clubului din dealul Copoului, că fiecare înfrângere duce la scăderea prestigiului şi decăderea iremediabilă a sportului ieşan.

SEMM.

Balul Sindicatului Imbrăcăminte
(Croitori de lagăr)

Azi, Sâmbătă 3 crt. va avea loc în sala „Cultura" tradiţionalul bal al Sindicatului Imbrăcăminte.

Nimic nu s'a economisit pentru a se face cât mai plăcută această seară.

Va cânta jazzul Sigally iar bufetul va fi servit de Casa „Miron" cu vinuri originale.

Surpriza va fi bazarul valorit conţinând peste 100 de obiecte.

Nici un muncitor nu trebuie să lipsească dela acest bal.

Anunţ

Se aduce la cunoştinţa celor interesaţi că în ziua de 10 Aprilie a. c. orele 11 a. m. se va ţine licitaţie publică cu oferte închise, în localul Soc. Creditului Urban Strada Lăpuşneanu No. 37, pentru închirierea următoarelor imobile, aflate în administrarea noastră:

1) Imobilul din Iaşi strada Arcu No. 7—9, proprietatea moşt. Amira:

a) Trei camere, antret şi closet la etaj şi 2 camere la parter, ocupate de M. Sakmary.

b) Localul ocupat actualmente de Tipografia Bravo.

2) Imobilul Sofia Goldstein, stradela Armeană 2:

a) Două camere şi bucătărie ocupate de Iancu Schwartz.

3) Imobilul d-nei Constanţa Ghica, str. Carol 23:

a) Două camere şi camară de lemne, ocupate de N. Contraşu. b) două camere ocupate de d-na Vasilica Mihail. c) una cameră şi magazie ocupate de d-na Alexandra Burlă. d) Un garaj p. automobile ocupat de librăria „Socec". e) un grajd.

4) Imobilul moşt. A. Rohr, str. Carol 40—42:

a) Două camere şi bucătărie ocupate de Lazăr David.

b) Două camere, bucătărie, coridor, ocupate de d-na Holban.

5) Imobilul Dr. Rosenblatt, str. Păcurari No. 64:

a) Una cameră ocupată de dl. Ioan Filon.

6) Imobilul S. şi M. Ulner, str. Sărărie No. 31:

a) Una cameră de prăvălie, ocupată de dl. S. Ulner; b) Două camere şi local de cârciumă, ocupate de M. Ulner; c) Una brutărie, ocupată de I. Ulner; d) Două camere şi magazie de lemne, ocupate de Plut. Nicoară; e) Două camere şi magazie, ocupate de I. Mititelu; f) Două camere şi magazie de lemne, ocupate de Plut. Booz Gr.; g) Două camere şi magazie lemne, beci ocupate de V. Nastasache; h) Una cameră, 1 bucătărie, 1 magazie şi drept la beci, ocupat de T. Maxim; i) Una cameră, 1 bucătărie, 1 magazie, ocupate de D. Levin; j) Una cameră, 1 bucătărie, 1 magazie, ocupate de Maxim P.; l) Una cameră, 1 bucătărie, 1 magazie, ocupate de Plut. Măranduc; m) Una cameră, 1 antret, magazie, ocupate de Fanaru Gh.; n) Una cameră, 1 bucătărie, camară, ocupate de Plut. Scântele; o) Una cameră, 1 magazie, beci, ocupate de Drofa Neculai;

Toate aceste apartamente se închiriază cu începere de la 23 Aprilie a. c. Ofertele vor fi însoţite de o garanţie de 10% în numerar sau efecte, la suma oferită drept chirie.

Orice informaţiuni se dau în fiecare zi de lucru, la Serviciul Contencios al Creditului, între orele 9—12 a. m.

Director General,
N. GHEORGHIADI
Sub Director, I. Şoarec

MUŞTAR CU MUST
S'A PUS IN VANZARE LA PRINCIPALELE BACANII ŞI MAGAZINE DE MEZELURI
Dep. G-ral Farmacia Werner-Iaşi

Pentru revânzători
Culorri, hârtii şi lacuri pentru ouă, (străine ş indigene) găsiţi în en-gros
LaCămila
IAŞI, Str. Anast. Panu 53

Formidabil sacrificiu
O lună eftină
cu preţuri extrem de scăzute începând de Vineri 12 Martie la Magazinul de încălţăminte
Quadrat
--- IAŞI ---
Str. Stefan cel Mare Nr. 15
Persoanele cari sunt obişnuite a purta încălţăminte fină de prima calitate, au fericita ocazie să se aprovizioneze cu încălţăminte mărci cunoscute cu reputaţie mondială la preţuri derizorii:

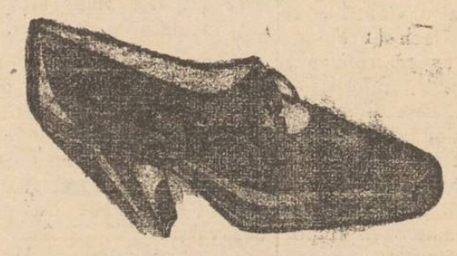

Pantofi de cauciuc marca „Quadrat" de la Lei		80	per
Pantofi de lak şi box pentru copii	„ „	125	„
Pantofi şi ghete p. şcolari şi şcolăriţe	„ „	175	„
Pantofi de satin şi piele pentru Dame	„ „	195	„
Pantofi de sport din box şi hunting	„ „	245	„
Pantofi de dame chevreaux şi antilopă	„ „	275	„
Pantofi bărbăteşti preţ de sacrificiu	„ „	295	„

Simţitoare reduceri la pantofi de casă şi încălţăminte de copii, precum şi la galoş marca Quadrat
Pe lângă preţurile eftine, mai acordăm bilete cu reducere importantă la Cinema „SCALA".

Din lumea medicală

Un dentist ieşan
adoptă cu succes o metodă americană

Un tânăr şi apreciat dentist ieşan, dl. dr. Grigore Osipov Sineşti, şeful serviciului stomatologic dela spitalul „Sf. Spiridon" a încetăţenit în Iaşi de câteva săptămâni metoda americană a coroanelor de porţelan (Jacketkrone).

Această metodă aduce un mare aport dentisticei. Prin ea se corijează defectele inestetice ale dinţilor stricaţi, decoloraţi, diformaţi, sau îmbrăcaţi cu coroane metalice, dându-li-se un aspect natural.

Procedeul american, mai e întrebuinţat în întreaga ţară de un singur profesor la Bucureşti. El necesită un aparat electric cu coptor care costă... 450.000 lei.

La Iaşi procedeul a reuşit pe deplin.

D-nii prof. dr. V. Nitzulescu şi dr. E. Ionescu au scos o lucrare importantă; „Vaginitele cu Trichomonas", în care sunt studiate punctele cele mai controversate, privitoare la morfologia şi biologia parazitu'ui, datele sigur câştigate, — şi care e direcţia de urmat în viitor.

Această temă face parte dintr'o problemă medicală, ce a s'ărnit multe discuţii in ultimele decenii.

*

A apărut; „Analiza Apei de Timişeşti şi caracterizarea ei din punct de vedere potabil, domestic şi industria" datoria d-lui dr. Gh, D. Huidovici conferenţiar universitar şi Eufrosină Teodorescu licenţiată în chimie.

H. Br.

Intâlnirea promoţiei
„Dr. Mironescu" la liceul Internat

In cursul lunei Aprilie va avea loc adunarea promoţiei „Profesor dr. Mironescu" a Liceului internat.

Acum trei ani, foştii absolvenţi, s'au întrunit, după o despărţire de 25 ani.

Promoţia aceasta, cuprinde o adevărată selecţie a marelui liceu. Toţi absolvenţii acestei promoţii, au ajuns la situaţie socială. Sunt toţi profesori şi ofiţeri superiori.

Au fost aşa de duioase amintirile,— povestită de d. profesor dr. Mironescu. Şi ascultate cu atâta plăcere şi entuziasm, încât foştii absolvenţi au convenit să se revadă în Iaşi, din nou, după trei ani.

Va fi o serbătoare pentru Iaşi.

DAN

DISCUŢII

IMPIETATE

De un timp încoace se observă destul de des un aranjament al balurilor şi serbărilor cu petrecanie înspre sărbătorile creştine şi mai ales înspre Sf. Duminecă. Găsesc că această fixare de petrecere su scopuri dealtfel destul de frumoase, constitue o slidare făţişă făcută Sfintei noastre Biserici. Priviţi scena: la ora 4 d. a. începe slujba vecerniei, care este din punct de vedere ritual, începutul Sfintei slujbe de a doua zi—Toaca, tragerea clopotelor, cântările bisericeşti, isprăvitul muncei săptămânale; toate predispun sufletele spre rugăciune, spre repaus, spre odihnă, spre Dumnezeu !

Ei bine ! tocmai în această predispoziţie sulletească religioasă începe petrecania (balul) care sbuciumă un norod întreg, tocmai când trebue să fie mai puţin sbuciumat...

Ce mai însamnă slujba de a II-a zi? Ce mai însamnă Sfânta Duminecă ori altă sărbătoare ?.

Iată un crâmpeiu numai din fărămiţarea vieţei creştine !

Am găsi acest „nouţ" obiceiu, mai ales la oraşe, — o primejdie — un atentat — o impietate adusă făţiş—canoanelor şi orânduelilor bisericeşti !

Astăzi când se fac sforţări uriaşe pentru reînvierea unei vieţi creştine, pentru aducerea unui pic de linişte în sufletele oamenilor: astăzi când tremură pământul de grozăviile paricidu'ui, fratricidului şi a altor acte ce îmbătrânesc omenirea cu un ceas mai devreme, tocmai azi ne voinicim unii cu călcarea în picioare a unei frumoase tradiţii creştineşti !

Dar mai este şi o altă faţă dureroasă ! Ce zice necăjitul care umblă după o fărimă de pâine !? Ce zice lucrătorul din fabrică, care abia pridideşte Sâmbătă seara, să se cureţe de murdăria depusă pe trupul lui după şase zile de lucru !? Ce zic toţi oamenii de casă, care vreau să vadă în stăpânii lor — nu depozitarii unor averi— ci şi depozitarii unei orânduieli creştineşti—unei evlavii !?

Este o altă lume, nebăgată în seamă, dar care însamnă ceas cu ceas destrămarea vieţei creştine şi în loc să rămâie ceea ce-au fost din frageda pruncie — apucă drumul care duce la durere şi necaz.

Să ne oprim puţin din valul vieţei, iubite cetitor şi chibzuind drept şi adevărat — găsim strigător la Cer, acast act de impietate adus credinţei şi învăţăturei Domnului ! c a r e spune:

Vedeţi cum umblaţi fraţilor; nu ca nişte neînţelepţi ci ca înţelepţi, făcând v o i a lui Dumnezeu" !

Preot N. Negoiţă

Deşi tânăr, păr alb ? Intrebuinţaţi „Pigmentol", — regenerator inofensiv al culorii părului.
Depozit: Farmacia Pollak
Str. Ştefan cel Mare Telefon 235

Hemoroizi
Aceştia nu trebuiesc neglijaţi chiar dela începutul lor, când par inofensivi. Imediate tratare cu supozitoarele Anusol Goedecke, înlătură durerile chinuitoare.
Anusol

Arlistice

Ce va cînta Jose Kania
la Iaşi

L 16 Aprile a. c. va avea loc în sala Teatrului Trianon un singur concert al tenorului ieşan Jose Kania, actualmente în Viena.

Programul va cuprinde ariile cele mai frumoase din operile Rigo'eto, Bohema, Bărbierul din Sevila, Traviata, lieduri de Lehar, Schubert precum şi Bătrânii de Oct. Goga şi o compoziţie a unui cunoscut compozitor de romanţe muzicale din localitate.

Astfel ieşenii vor auzi „Eco ridente", serenada din actul I din Bărbierul de Sevilla, aria „La donna e mobile", pentru care publicul vienez, a fost entuziasmat cum a cântat-o „ieşanul" José Kania.

Cei mai pretenţioşi cunoscători vor putea verifica seriozitatea cu care a muncit tenorul ieşan în cei doi ani de când a părăsit Iaşul.

Va fi un concert în care fiecare va găsi o arie pentru care s'a dus să-l audă pe José Kania.

Cr.

TRANDAFIRI (ARBUŞTI)
din varietăţile cele mai nobile şi mai fiorifere, trunchi 1.80—3 m., pentru transplantarea imediată, produşi în sere, din proprietatea
--Dan Badareu--
Se desfac cu preţuri eftine la Via Dan Badareu Copou precum şi la:
Magazinul Pogor, Piaţa Unirei
d. Popescu, Piaţa Sf. Spiridon

Demonstrația de apărare pasivă
dela Pașcani

Pașcani 3.—In localitate, a ut loc o aplicațiuue de an- mblu pentru apărarea pasi-, sub conducerea Directoru- i Centrului A. P. Dl. Lt. Col. . Mihăescu.

Această aplicațiune a avut e scop, punerea în practică cunoștințelor dobândite de tre personalul C. F. R. ce u urmat cursurile Centrului e Instrucție de A. P. și felul um prin mijloace locale, se oate face față unui atac ae- en.

Desfășurarea exercițiului a ceput la ora 11 și 45 prin emnale de alarmă date de brici, biserici și toate loco- otivele C. F. R. aflate în ate și în împrejurimi. Ime- iat au fost evacuate peronul atelierele C. F. R. La orizont apărut o escadrilă a Flotilei e Aviație Iași— care a înce- ut bombardamentul. După ecerea avioanelor, cercetași echipe de dezinfecție au in- eput dezinfectarea locurilor zate, iar echipele de pom- ieri ale atelierelor au electu- stingerea incendiilor provo- ate în mai multe locuri si- ultan. Apoi personalul CFR. părăsit adăposturile și și-au uat serviciile.

La această demonstrație au at parte:

D. general Cartianu C-dant iv. Roman, Colonel Șeică- escu-Fălticeni, col. Mihaescu și, Maior jand. Nicu escu, ăpt. Constantinescu și Nem- anu Fălticeni director Reg. . F. R. Nițescu, inspectori: larino, Barbaiani, Bârsu, Mi- escu, Țaranu, Ciugulescu, Rău- escu, Axinte, Timotiu, Ghe- rghiu, Vasiliu; Ingineri: Strat, libu, Gheleș.

Dr. Rădulescu medic primar ălticeni, senator M. Velea, h. Tacu fost prefect, D. Cri- ăț pretor, Dr. Ioan, M. Ne- eischi șeful Poliției, Jude-Pre- edinte Cămpeanu, Jude Petcof, anielievici Șef. Poliție Fălti- eni, Dr. Schnach, avocații: abacu, Ionescu, Spiridonescu, erșcovici, Diaconescu Hanciu, r. Giltman, Brăestu, etc.

Societatea Crucea Roșie a st reprezentată prin Doam- ele: V. Velea, Bârzu, Vasiliu, Tacu, Crivăț, Negelschi, Zahărescu, Roibu, Spiridonescu, Schnarch, Ionescu, Florescu, Marcovschi, Vargonici, Balaban, Apostol, Albu, Hanciu, Câmpeanu, Petcof, Râpă, D-ra Zahărescu, Diaconescu, Fetcu și A Tudorei.

Au participat la demonstrație și toți premilitarii din toate centrele apropiate, precum și populația orașului.

HOFF.

Din capitala ruinelor

Prezentăm încă un aspect din Madrid, ajuns azi o capitală a ruinelor și a desnădejdei.

Fotografia a fost luată după un bombardament asiduu de artelerie. O femee își păzește gospodăria, din care n'a mai rămas decât cioburi și moluz.

Ca din întreaga Spanie, de alt fel...

Pe marginea ora ului la magazine

Intransigența comercianților
în fața legei pentru respectarea repaosului duminical

Toată munca, toată bunăvoința depusă de conducătorii Camerii de Muncă, pentru a convinge pe negustori de omenescul și avantagiile de înaltă civilizație, ale legei repausului și orarului de lucru la magazine, a rămas fără folos.

Comercianții rămân intrasigenți.

Insă cum în fața unei legi drepte, cu caracter omenesc și cinstit, intrasigența e rea credință, asigurăm pe toți acei ce-și bat joc de această lege, că-i vor simți adânc rigoarea.

Dl. deputat Ceicovschi a dispus în mod categoric, — și asta îi face cinste — o spunem fără sfială — ca legea să se aplice.

Dl. Dorojan președintele ajutat de secretarul Camerei de muncă dl. Av. Păduraru vor isbuti că toți contravenienții, să aibe plăcerea — dacă o vor așa — să-și vadă procesele accelerate și amenzile plătite în mod „prompt și conștiincios" așa cum majoritatea își fac reclamă când servesc clienții.

Noi facem încăodată apel, la conștiința cetățenească a d-lor consumatori, să respecte și dânșii această lege, pentru motive ușor de înțeles și arătate cu altă ocazie, de noi.

Avertizăm că vom denunța opiniei publice, pe toți acei ce vor contraveni la această lege.

Am convingerea că numele acestor domni în coadă cu o amendă sau sancțiune, nu va contribui cu nimic la stabilirea sau menținerea bunei reputații a unui comerciant.

TOMA A,
funcționar comercial

x Durerea de bătături te enervează și te indispune. Remediul îl găsiți în preparatul „ANTICALUS" soluție și pomadă care alină durerile și desființează bătăturile. Depozit Farmacia Dr. Ratianu strada Cuza Vodă 48.

Ecouri

dela ceaiul lui James Kok
Cauza expulzării din Germania.- Alte amintiri

Intre două spectacole, celebrul dirigent de jazz, D. James Kok,—conducătorul vestitei capele care se produce la „Sidoli", a stat de vorbă cu reprezentanții presei ieșene în tovărășia agreabilă a vinului dela „Corso".

Șeful jazzului Schow, e un bărbat foarte simpatic, și în seara destinată gazetarilor, a fost mai în vervă decât oricând.

•

Firește că discuția a pornit de la studii și debut;

— După ce am luat bacalaureatul la Cernăuți. am plecat la Berlin, unde am studiat vioara sub îndrumarea profesorului Voicu.

La început am cântat în pauzele de cinematograf cu un ansamblu de trei instrumentiști. La Berlin am cântat la Delphi, Balberina, Palais de Danse.

Mai târziu, orchestra a sporit treptat, până ce a ajuns la 16 membrii.

Am cutreerat în toată lumea; Viena, Amsterdam, Londra. Și în principalele capitale din America.

Ansamblu meu s'a produs și pentru plăci: „Vocea Stăpînului și „Columbia".

Discuția a alunecat apoi asupra debutului, nepreväzut și nostim ca oricare debut, oprindu-se la cele prezente.

Credem interesant să arătăm cauza ce l-a silit pe James Kok să plece din Germania.

Obținea acolo un succes formidabil renumita formație muzicală, Jack Hilton din Londra.

Pentru diverse motive—ușor de înțeles,— această formație nu era pe placul conducătorilor naziști, care au întreținut o violentă campanie de presă.

D. Kok, entuziasmat și d-sa de calitățile acestui ansamblu, s'a prezentat la un spectacol al d-lui Hilton și i-a înmânat o jerbă de flori în semn de omagiu din partea jazzului d-sale.

Faptul a indispus pe șefii biroului cultural din Berlin, care au cerut d-lui Kok să-și desavueze public gestul. Ceeace însă d. Kok n'a făcut.

Drept urmare, d-sa a fost silit să părăsească Berlinul.

•

Amicul gazetarilor de o oră, a devenit prietenul lor pentru totdeauna și conversația s'a încins asupra tuturor chestiunilor actuale.

Ba încă la despărțire s'a pus și ferma condiție de a se aranja o nouă întâlnire.

M. ADMAR

Maladii gastrice

Aproape toate turburările digestive de la cele mai ușoare acreli până la ulcere gastrice cele mai grave dateresc origina lor unui exces de aciditate a sucului gastric. Aciditatea se acumulează în stomac, provocând fermentațiunea alimentelor sau impiedică buna funcționare a aparatului digestiv. Pentru a preveni maladiile grele, nu neglijați stomacul Dv. când simțiți indispoziții digestive, chiar ușoare, ci luați o jumătate linguriță de Mngnesia Bisurata în puțină apă după mesele dv. Acest anti-acid neutralizează aproape instantaneu excesul de aciditate, oprește fermentațiunea alimentelor, calmează mucoasele iritate și asigură o digestie ușoară și fără durere. Magnesia Bisurata care este inofensivă și ușor de luat se găsește de vânzare la toate farmaciile și drogueriile. Flaconul obișnuit lei 75.— sau în format mare economic lei 110.

Vă dor bătăturile? Distrugeți-le cu „Coricol".
Depozit: Farmacia Pollak
Str. Ștefan cel Mare Telefon 235

Frumusețea Dv. încântă

Și este firesc să fie așa. Minunatul Dv. ten este obiectul de admirație al tuturor. Tenul fără defect constituie farmecul apariției Dv. în societate.
Puțini știu că secretul succesului îl constituie întrebuințarea metodică a tratamentului de înfrumusețare RICHARD HUDNUT, *cu cele 5 preparate de mondială reputație, cari sunt create pe baza principiului: un produs complectează pe celalt și toate la un loc formează o unitate:* FRUMUSEȚEA DESĂVÂRȘITĂ.

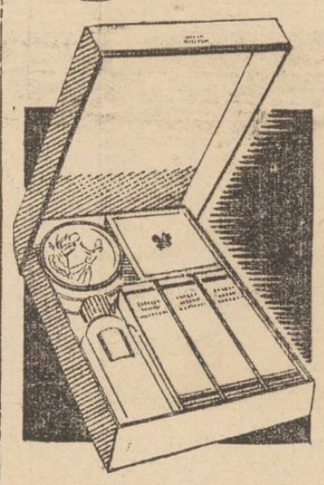

1. THREE FLOWERS SPECIAL CLEANSING CREAM (cremă specială pentru curățirea tenului). Pătrunde lesne în pori mulțumită usurinții fluidificării sale și eliberează epiderma de impurități.
2. THREE FLOWERS SKIN AND TISSUE CREAM (crema pentru înviorarea celulelor pielei obrazului). Alimentează pielea și regenerează.
3. THREE FLOWERS VANISHING CREAM (crema de zi). O bază minunată pentru pudră, dă tenului o tonalitate mată și o întățișare tinerească. Apără contra căldurii, prafului, precum și a frigului.
4. THREE FLOWERS SKIN TONIC AND FRESHNER (tonic înviorător al tenului). Activează circulația sângelui, alimentează și regenerează tenul. După tratamentul cu crema de curățire, această excelentă apă de față șterge ultimele urme de grăsime și de impuritate.
5. THREE FLOWERS FACE POWDER (Pudra). Acest produs superior al casei RICHARD HUDNUT, compus cu ajutorul celor mai fine ingrediente, catifelează tenul și aderă perfect.

O serie complectă a acestor 5 preparate Three Flowers pentru îngrijirea frumusejii, se găsesc într'un frumos cofret special, la toate magazinele de specialitate.

RICHARD HUDNUT
THREE FLOWERS

Dr. S. Hernis
BOLI DE PIELE, COSMETICA MEDICALA — Venerice și sifilis
Cons. 2—8
Str. I. C. Brătianu No. 43
Telefon 1592
Tratamente cu
UNDE ULTRA-SCURTE
în abcese, furuncule, flegmoane, limfangite adenite. Reumatism articular și muscular. Artrite blenoragice și tuberculoase. Ischias, nevralgii, nevrite, lumbago, migrene, metrite, salpingo-ovarite, blenoragie cronică, stricturi uretrale, prostatită, orchită, colecystită, angina pectorală, amigdalită, actinomycosă, claudicatiot intermittens, tuberculoză osoasă, os comyelită. Pyretoterapie la paralizie generală progresivă și la tabes.

Dr. S. Streiff
Fost Asistent la Viena și Berlin
MEDIC DE SPITAL
Specialist în
Genito-Urinare
(Rinichi, Beșică, Prostată, Venerice, Sifilis)
Cisto-uretroscopie, Diatermie
Analize microscopice
Cons. 3—8 p. m.
Str. Anasi, Panu 7
(lângă Școala Steaua)

CINEMA PHOENIX
Prețuri reduse de
13, 10 și 8 lei
se reprezintă cele mai bune filme
De astăzi până Duminică incl.
NOPȚI siberiene
O dramă zguduitoare după romanul lui N. A. Ostrowski cu Wladimirow și Augustowa
Al doilea film
Formidabila revistă muzicală
Broadway Melody
cu ELEONORA POWEL
Completare:
UN AMUZANT MIKY MOUSE

MARE REDUCERE DE PREȚURI
—— la vechiul magazin ——
La Cămila
Iași, Str. Anast. Panu 53
Suc. I. C. Brătianu 142
ULEIURI, LACURI, CULORI, PRODUSE CHIMICE, ARTICOLE DE TOALETA.

Teatrul Național
ORDINEA SPECTACOLELOR
Sâmbătă 3 Aprilie seara
Voevodul Țiganilor
Duminică 4 Aprilie matineu
Voevodul Țiganilor
Duminică 4 Aprilie seara
Voevodul Țiganilor
(cu prețuri reduse

Dr. M. Avram
Medic de Spital
Consultă și operează
Boli Chirurgicale, Boli de femei, Mamoș
Consult. 3—7 p. m.
str. I. C. Brătianu 120
(Etaj)
(vis-a-vis de farm. Racovitzi)
Telefon 1250

DOCTOR
Corneliu Stoian
Genito-urinare, sifilis, venerice
Consultații 6—8
strada I. C. Brătianu 58

Santaj
este titlul nouei premiere pe care ne-o anunță Cinema Scala cu începere de Luni 5 crt.
In rolurile principale vom avea prilejul să admirăm pe Elissa Landi, Francei Brake și Kyng Taylor.

Cronică muzicală

Recitalul de vioară
al d-lui Const. Botez

In sala Teatrului Național din Iași a avut loc, Mercuri concertul dat de tânărul și talentatul violinist d-l Const. Botez acompaniat la piano de emeritul maestru și profesor al Academiei de Muzică, d-l Radu Constantinescu.

Acei ce l-au ascultat și apreciat la ultimul concert pe care l-a dat în Iași în luna Octombrie a anului trecut, i-au păstrat o frumoasă amintire și l'au grăbit să vie din nou să-l asculte, ca un omagiu pentru talentul cu care este înzestrat acest tânăr violinist.

D-sa s'a prezentat și de data aceasta în fața numeroșilor săi admiratori cu un program bogat și alcătuit din piesele celor mai de seamă compozitori și anume: „Ciaccona" de Vitali,—„Partita în Mi major" pentru violină solo de Ioh. Seb. Bach (Prelude, Loure, Gavotte en rondeau, Menuette I. și II, Bourrée—Gigue) lucrare care a executat-o cu un calm și religiozitate ce au dat nuanța justă a eleganții interpretării cu care d-sa este dotat. A urmat „Havanaise" de Saint Saens, apoi „Sonatina" de tânărul compozitor român Paul Constantinescu ale cărui lucrări sunt acum „en vogue" și despre care ne-am spus părerea în recenzia celui de-al 11-lea concert simfonic când i s'a executat lucrarea sa: „patru fabule muzicale". In partea a doua a programului: „Tambourin" de Leclair-Kreisler; — „Hymne au soleil" de Rimski, Korsacow, Kreisler; „La chasse de Cartier"-Kreisler,—„Fontaine d'Aréthuse" de Szimanowski și „Motto perpetuo" de Maurice Ravel.

D-l Constantin Botez este un concertist format, sigur de sine, cu toată vrâsta sa în plină tinerețe. D-sa excelează mai cu seamă în pasagiile de agilitate și dublu coarde, pe care le execută cu o claritate demnă de remarcat. A cântat cu ușurință și dexteritate paginile cele mai dificile și cu aceiaș fineță și eleganță cu care ne-a deprins dela precedentele sale recitaluri. D-l C. Botez a realizat amploare în ton, frazare justă și a cântat cu multă căldură dovedind inteligență în pătrundere muzicală. Cu acest concert, D-sa ne-a dat dovadă de multe subtile posibilități de artă, pe care le posedă și care îi vor creia, în scurt timp, un nume ce se va impune.

D-sa a fost frenetic aplaudat, rechemat la rampă, după care a mai cântat câteva bucăți in afară de program.

Acompaniamentul la piano a fost susținut în mod magistral de d-l prof. Radu Constantinescu dela Academia de Muzică din Iași, un muzician de valoare și apreciat pentru marele său talent de pianist desăvârșit.

M. P.

Nu mai există impotență

La fel ca în toate domeniile, medicina a făcut progrese mari în tratarea impotenței.

Excitante existau și până în prezent; ele își făceau însă efectul o singură dată, lăsând organismul deprimat și incapabil de refacere.

Medicii căutau altceva: un preparat medical care să vindece impotența, acționând nemijlocit asupra cauzelor ei. Aceste calități sunt îndeplinite în mod desăvârșit de către tabletele RETON.

Efectul RETON-ului se simte puternic din ziua a treia a tratamentului. Incepând din acest moment, bărbatul își va păstra forțele sexuale renăscute, atât timp, cât va urma instrucțiunile cuprinse în tubul ce conține pastile de RETON.

Tratamentul e de trei tablete pe zi. Tubul conținând 25 de tablete, costă 98 lei.

La toate farmaciile și drogheriile din țară. 2

Expoziția Internațională din Paris
Prima mare excursie colectivă
organizată de Agenția Wagons-Lits || Cook
27 Aprilie—14 Mai
Inscrierile trebuesc făcute din timp. Informații la Wagons-Lits, Piața Unirei. Ultima zi de inscriere 10 Aprilie

ANUL XXXIII No. 9602

ABONAMENTE
Lei 350 . . . .pe un an
„ 180 . . . . „ 6 luni
„ 90 . . . . „ 3 luni
„ 35 . . . . „ 1 lună
„ 1500 . Instituții publice

Atelierele tipografice „Opinia„
IAȘI STR. LAPUȘNEANU 37

1 LEU

OPINIA

Ziar popular cotidian

MARȚI 6 APRILIE 1937

TELEFOANE
Redacția No. 1298
Administrația „ 1299
Serv. noapte red. „ 1436
„ admin. „ 1567

Redacția și Administrația
IAȘI STR. LAPUȘNEANU 37
Director: C. R. GHIULEA

Impasul țărănist

După agitate discuții, comitetul executiv al partidului nat.-țărănist a tranșat criza din partid prin respingerea demisiei d-lui Mihalache. Adica, d. Mihalache rămâne șef, bucurându-se de „încrederea" tuturor" și cu „depline puteri".

Tocmai situația care era și până acum.

Taberile divergente din lăuntrul partidului se tem una de alta; și deaceia admit rolul de tampon pe care-l joacă d. Mihalache. Insă; prin aceasta, nu se obține nici o limpezire. Dimpotrivă.

D-l Mihalache a fost și până acuma șef cu puteri depline; iar diferiți fruntași din partid i-au făcut declarații de dragoste, la orce prilej. Asta însă n'a împiedecat dezvoltarea numeroaselor curente din partid, — fiecare cu „tactica" lui.

Situația se perpetuiază. D-l Maniu va continua să propovăduiască tactica dumisale, sabotând acțiunea șefului. Grupul „centrist" va continua zădarnic să ceară disciplinarea maniștilor. Iar lupiștii vor cînta pe vechea strună democratică, balansând nehotărîți între diversele curente.

In haosul acesta, șeful cu „depline puteri" va privi năuc și va publica în oficiosul central al partidului, notițe de polemică cu oficioasele regionale.

Cu alte cuvinte, *nu se va schimba nimic.*

Soluția adevărată a crizei din partidul țărănist nu poate fi decât; *adoptarea unei singure atitudini, limpezi, categorice, obligatorie pentru partidul întreg,* și eventual cu desfacerea de reprezintanții tacticelor personale.

Insă pentru acest rezultat, trebuește altă stofă de șef, cu altă îndrăzneala și alt prestigiu.

Dl. Mihalache trebuia să înțeleagă că, într'adevăr misiunea d-sale era terminată.

X.

Pregătirea serbărilor regale dela Londra

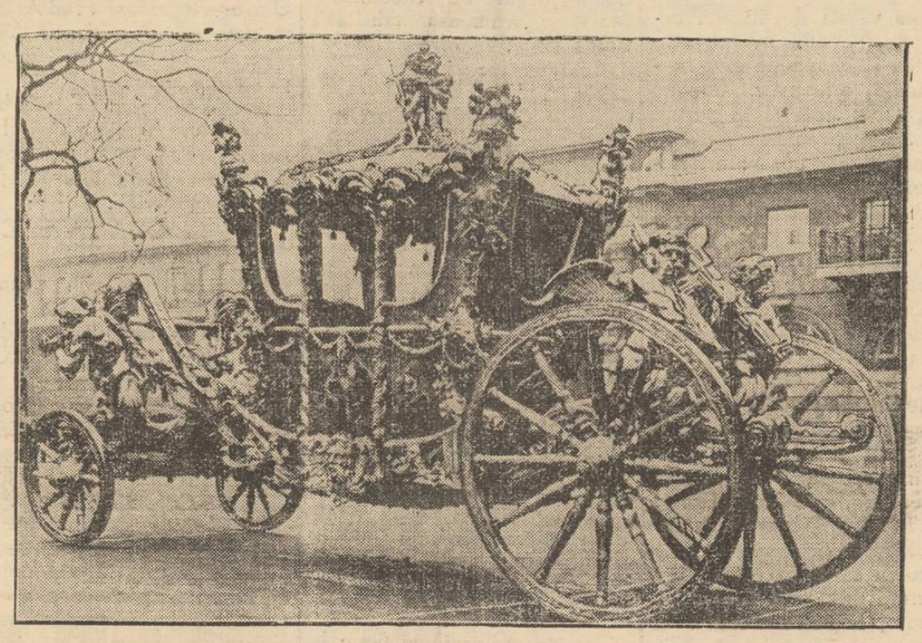

Se știe că în luna Mai vor avea loc la Londra fastuoasele serbări de încoronare a Suveranilor britanici. Pregătirile continuă cu febrilitate; toate invitațiile au fost făcute. Se prevede o afluență extraordinară.

In clișeu, caleașca istorică a Curții din Londra, cu care perechea regală va fi transportată la încoronare.

Orașul Praga
își instalează post de televiziune
și trei posturi publice de recepție

La Praga se fac pregătiri în vederea deschiderii celui dintâi post de televiziune din Cehoslovacia, care își va începe activitatea în toamna acestui an.

Administrația poștelor cehe căreia îi revine organizarea acestui post, se află deja în posesia unor piese comandate în America, Anglia și Germania. Montajul va fi executat de specialiști streini, fiindcă inginerii cehoslovaci nu cunosc încă bine acest sistem. Se vor înființa deocamdată numai trei stațiuni de recepțiune, în diferite cartiere ale Pragăi.

La început se vor transmite numai filme sonore, și ceva mai târziu se vor transmite și actualități.

Chestiunea transmisiunilor nu e încă soluționată. Populația orașului Praga va avea mai târziu posibilitatea de a urmări în chip colectiv transmisia, în sălile cu aparatele de recepțiune, care vor fi la dispoziția publicului.

Instalarea aparatelor de transmisiune și de recepție costă până la 860.000 coroane cehoslovace. Deocamdată nu se contează pe faptul că aparate de recepție ar putea instala și particularii. In Anglia costă până la 45.000 lei o astfel de instalare.

Iar la noi în România, stăm slab și cu simplul post de Radio, — nefiind macar vorba de televiziune.

Din toată lumea

Densitatea populației în diferite țări

Densitatea populației din cele 20 de țări cu cei mai mulți locuitori din lume, e următoarea, socotită în locuitori pe km. pătrat:

Belgia: 269,2, Anglia și Țara Galilor: 263,4. Olanda: 253,5; Japonia: 172,8; Germania; 139,8, Italia 136,9: China 115,1; Cehoslovacia 104,4; Elveția 98,1: Ungaria 93, Polonia 85,1, Danemarca 84,8, Austria 80,3, Franța 75,7, India 75 Portugalia 73,9, România 59,1, Bulgaria 58,8, Iugoslavia 56, Grecia 50,6.

Așa dar, țara noastră nu este prea aglomerată de cetățeni. Avem, slavă Domnului, pământ deajuns. Numai să știm a-l prețui și a-l apăra la caz de nevoie, cu prețul sângelui.

Pe jos, la Olimpiada din Tokio!..

In vederea Olimpiadei care se va desfășura în anul 1940 la Tokio, au început încă de pe-acum pregătiri. Jocurile olimpice din capitala Japoniei vor întrece cu mult în măreție pe cele care au avut loc anul trecut la Berlin.

Soții Plecity din Cehoslovacia — doi sportivi pasionați —, au hotărât să parcurgă pe jos drumul până la Tokio. Dar, spre a fi la timp în imperiul nipon, adică în anul 1940, ei au pornit-o încă la 5 Ianuarie curent.

Distanța Praga—București (1710 km.) d-na și d. Plecity au străbătut-o pe jos în vre-o trei luni de zile. De-aici ei urmează ruta: Ucraina, Caucaz, Persia, Afganistan, India, Siam, Indochina, China, Manciuria și Japonia.

Sistemul de călătorie al acestor îndrăzneți sportivi, e următorul:

Pornesc zilnic la ora 4 dimineața (în anotimpuri călduroase bine'nțeles!) și merg până la ora 9 câte 20 de kilometri. Se odihnesc apoi până la orele 16 și pe urmă mai parcurg vr'o 20 de kilometri, până la orele 20.

Dela Praga până la Sibiu ei au rupt numai câte o pereche de ghete. (ghetele cehoslovace sunt foarte solide!)

Suntem și noi curioși, dacă cei doi originali turiști vor ajunge la Tokio, sau în cele din urmă o vor lăsa baltă.

Vrea să moară prin autosugestie

Există, după cum știți și d-voastră, tot felul de sinucideri, unele mai originale decit altele.

Disperații vieții caută cu tot dinadinsul să treacă în lumea eternității, printr'un act care să stârnească dacă nu senzație, dar cel puțin oarecari discuții pasionante în rândurile celor lasați în viață...

Deaceia să nu ne mire sistemul ieșit din comun al unei americance dornică de un mijloc inedit de moarte.

Miss Janet Brooklin din Philadelphia a hotărât să se sinucidă prin... auto-sugestie. Și în urma unor îndelungi și stăruitoare eforturi, ea a reușit într'adevăr să cadă într'o stare cataleptică în care se află de 8 zile.

O echipă întreagă de medici face sforțări impresionante, ca s'o smulgă pe biata fată din ghiarele morții...

E bucluc cu sinucigașii!

De ici, colo..

— Trăește în capitala Angliei o doamnă, Mrs. Corte, care numără, nici mai mult nici mai puțin ca...106 ani!

Mrs. Corte a asistat la încoronarea Reginei Victoria și a celorlalți 5 suverani care au urmat apoi pe tronul Marei-Britanii.

Și în ciuda vremurilor, ea se pregătește acum să participe la grandioasele serbări de încoronare a actualului Rege George VI al Angliei.

— Se anunță că vestitul agitator indian Mahatma Gandhi, candidează la premiul Nobel pentru pace...

— Precum și succesele violonistei române Lola Bobescu la concursul internațional pentru muzica din Bruxelles unde participă 114 concurenți din 24 de țări.

Talentata violonistă s'a plasat printre cele 12 laureate.

— In timpul expoziției internaționale care se va deschide în curând la Paris, se va prezenta în capitala Franței, admirabila comedie „Omul cu măștoaga" a d-lui G. Ciprian. Piesa va fi jucată în versiune franceză.

Amintim că „Omul și măștoaga" a cunoscut deasemenea remarcabile succese la Berlin, și Praga, fiind prezentată publicului în limba țărilor respective.

Cetiți în pag. IV-a ULTIMA ORA

Lipsa de pregătire a școlarilor
Situația la liceele de comerț - A cui e vina și ce este de făcut

In ziarul bucureștean „Curentul", dl. Prof. I. Tutuc, dela Academia Comercială, arată...bogatul bagaj de cunoștințe ale absolvenților de comerț superior, cari, în parte, nu cunosc nici sistemul metric.

Ca profesor în învățământul comercial, cunosc destul de bine cauzele lipsei totale sau parțiale de pregătire a elevilor școalelor comerciale, astăzi licee. In rândurile ce urmează, vom analiza câteva din ele.

1) Unii dintre profesori, recunosc, sunt slab pregătiți. Da, sunt profesori, care nu-și cunosc materia și deși colegi de ai lor, sesizați de elevi, ca diriginți, aduc la cunoștința directorului acest lucru, totuși după patru luni, încă nu s'a luat nici o măsură.

2) Unii dintre profesori sunt dezinteresați complet, în ceeace privește școala. Ei văd în învățământ numai mijlocul de a încasa un salar. Lipsesc de la orele de curs, nemotivat, elevii urlând singuri în clase. Directorul, obligat de lege să sesizeze organele școlare, tace. Mai mult, ore de curs pe care profesorul nu le face, dar le semnează în condică, directorul deși știe că n'au fost făcute, totuși le trece ca ținute.

3). Unii dintre profesori au groază de părinții elevilor, deoarece aceștia cunosc fapte cam urâte de ale lor. Se poate, ca acei profesori, cari au pe căciulă nu numai o albină, ci un stup întreg, să lase elevi repetenți?

4). La o parte din obiectele de studiu, nu există continuitate. Nu numai, că aproape în fiecare an, suplinitorii sunt schimbați dintr'un loc în altul, ci se procedează și altfel: titularul cu catedra necompletă cere completare. I se aprobă, Statul făcând chiar economii. După câteva luni de funcționare, titularului i se ia completarea, dându-se unui suplinitor. De data aceasta, Statul face o afacere proastă, plătind niște ore, pe cari titularul le făcea gratis, drept completare de catedră.

5) La o parte din obiectele de studiu, orele sunt suprinite de persoane necalificate, chiar și nelicențiați.

6) In învățământul comercial se înscriu mai totdeauna elevii ce nu mai pot urma liceul teoretic, fie că au rămas repetenți, fie că au căzut la examenul de admitere în cursul inferior și superior. Deci, rar de tot, se poate pune mâna pe un element bun. Evenimentul trebue chiar sărbătorit!

7) Politica, fără de care se pare că nu mai putem trăi, își vâră coada și aici, unde nu-și are nici un rost. Sunt cazuri, când prin intervențiuni politice, se creează situații cu totul ilegale și care nu fac altceva, decât să dăuneze școalei.

Ce este de făcut?

1) Să ne gândim, că suntem obligați, ca buni cetățeni români, să dăm Țării elemente bine pregătite, cinstite și mai ales convinse că numai prin muncă se poate ajunge departe.

2) Să ne gândim, și trebue să ne gândim, că școala este un apostolat și nu un mijloc de a încasa un salariu.

3) Să lăsăm la o parte politica și să nu-o mai amestecăm în școală, fiindcă o degradăm (nu politica, ci școala).

4) Să ne mai stăpânim pornirile omenești, ca elevii să ne poată respecta.

5) Să convingem pe părinți, că este în interesul copiilor lor, ca să învețe, să fie cuviincioși, să nu frecventeze circiumele etc.

Cu un cuvânt, să schimbăm școala aceasta, că nu este bună și facem un mare rău Țării, rău, pe care, mai târziu, nu o să-l mai putem îndrepta!...

Vorba domnului Profesor: „Jos școala!", sau și mai bine, vorba ziaristului de mare curaj, domnul Pisani: „Jos școala asta!".

GH. D. ȚICALOIU
profesor

Scrisori din Franța

In preajma expoziției dela Paris
Miss Expoziția - Pentru apărarea virtuții barbaților

Regine, muze, „miss" le vedem cam pretutindeni. Nu există o manifestare cu caracter vesel care să nu-și aibă o astfel de divinitate de carnaval. Miss France, miss Europa și chiar miss Univers au căzut în domeniul banalității. Francezii au născocit, deci, să aleagă o „miss Exposition".

Alegerea a fost aproape tot atât de tumultoasă ca și alegerile politice.

Un juriu compus din 4 doamne și tot atâția domni, a veghiat ca alegerea să aibă loc în cadrul cel mai strict, nu numai al regulilor estetice, dar chiar și intelectuale. In acest din urmă scop, aleasa trebuia să răspundă la o serie de chestiuni cel puțin neașteptate, ca de pildă: Domnișoară (era vorba de tânăra fată de 18 ani), în brațele cărui om celebru ai dori să-ți pierzi virtutea?...

Numărul candidatelor reținute prin eliminatoriu, nu întrecea cel al zeițelor care pe muntele Ida și-au disputat mărul lui Paris. Aleasa acestui curios concurs, a fost Jacqueline Jacowloff; numele nu prea e parisian, dar veți spune Dumnevoastră, expoziția e internațională, ceia ce explică și acel „miss" care pentru circumstanță ar fi trebuit înlocuit prin „mademoiselle".

Cariera lui miss Exposition nu se prezintă sub auspicii prea fericite. Tânăra fata e pentru moment în războiu cu monsieur Labbé (comisarul general al expoziției, un domn de vre'o 60 de ani), care a declarat că nu va recunoaște nici odată pe această miss ce nu va avea nici o calitate oficială și căreia îi va refuza orice fel de invitație. Dumnealui ține ca expoziția să fie o manifestație serioasă și nici de cum un bâlci.

Dece oare vrea să excomunice pe această copilă de 18 ani, frumoasă și atât de grațioasă, care din ziua alegerei ei considera viața ca un vis minunat? Nu ar fi oare mai plăcut ochilor de a o vedea la toate reuniunile oficiale unde de obiceiu vedem bărboși, cheli, burtoși și doamne bătrâne și voluminoase?

Dar Monsieur Labbe sever puritan, a împins la extrem conștiința profesională. Știind că, înainte de a vizita monumentele importante, străinii care vin la Paris, și mai ales americanii, cer să fie conduși la cabaretele celebre dela Montmartre și Montparnasse, a decis să întocmească un serviciu controlat de poliție care se va pune în mod gratios la dispoziția visitatorilor pentru a-i conduce la Sorbonne muzeul pedagogic, biblioteca națională etc... dar vai de ei de s'a abate dela aceste instrucțiuni.

Doamnelor, dacă soții d-tră nu vă propun să-i însoțiți la Expoziție, puteți liniștite să stați acasă; Monsieur Labeé va veghea asupra virtuții lor...

Paris, April 1937

ALEB

Cronica literară

„Drumuri albastre"
însemnările unui pilot

de Comandor C. ARGEȘANU

Pentru cei care nu-l cunosc, d. C. Argeșanu nu le va putea apare niciodată așa cum e... în carne și oase, din lectura „drumurilor albastre".

Prea e mult sentiment în rândurile cărții, prea sunt pline paginile de nostalgie, prea abundă poezia în ele spre a ne da imaginea unui munte de om—a unui... trimotor — cu înfățișarea robustă și hotărîtă.

Privindu-l, am fi gata să-l credem oricând autorul unor voluminoase lucrări de specialitate cu formule de trigonometrie și logarituri, dar niciodată cântărețul îndrăgostit de frumos și omenesc, așa cum ni-l redau „drumurile albastre". Dacă nu i-am fi surprins accentele de poet în diferitele articole publicate în gazete sub pseudonim, cu siguranță că ne-ar fi fost greu să-l identificăm; să-i apropiem duritatea trăsăturilor exterioare, de rotunzimea celor sufletești.

Căci schițele sale, sunt o pildă vie de profundă înțelegere a imponderabilului din noi. Dureri și bucurii, liniște și zbucium, senin și furtună, viață și moarte, toate se'mpletesc laolaltă în rândurile acelea, purtând continuu pecetea unui dinamism creator, a unui om care trăește și suferă alături de eroii lui.

„Prin ferestre mari de nori, ca prin sticlele unui uriaș panopticum, vezi licărind dedesupt panglici de ape, fâșii de drum, colțuri de pădure, sticiri de sate—și îți par acum departe,.. văzute în vis, trăite altădată, în altă viață, în altă lume...

„...și par'că nu mai știi... și par'că nu mai simți... și par'că nu mai ești...".

Câtă dragoste de natură în aceste cuvinte; și câtă nostalgie!

Iar mai departe, în timp ce avionul zboară peste ținutul Orheiului spre Nistru:

„Intr'un năvalnic vârtej a pierit o domniță—furată și legată pe-o șea—și un jurământ cu blestem s'a legat într'o clipă, că tâlharul să nu scape de baltag...

„Gândul sboară pe urma poveștii și mâna înfiptă în brățara mausei, apasă încleștată, pe când avionul tremură ca dus de vijelie pe deasupra meleagurilor arcașilor de-atunci.

„...li văd jos, parcă aplecați peste oblânc, în clipa când, cazacul șiret și-a tras hangherul pe lângă trupul alb al fetei, legate deacurmezișul în șea.

„Căpitanul de steag tresare înălțat în scări.

„Poate îl cunosc..., l-o fi ehemat Șoimaru? și-alături de el, un tovarăș, întunecat la chip.. O îi, poate, Bârnovă?

„Ehei... Simion Bârnovă... Tudor Șoimaru!..

„Din goană a fulgerat un baltag, fărămând o țeastă și scutul baltagului vrăjmaș, apoi o prăbușire neagră amestecată cu pulbere. Forma albă a domniței a fost prinsă din sbor și trecută pe șeaua armăsarului din urmă, care se șterge în goană, înapoi".

Iată o pagină de epopee.

Intoarcerea M. S. Regelui Carol II în țară, la 8 Iunie, a dat prilejul autorului să ne redea un fragment inedit din călătoria pe care El a făcut-o cu avionul:

„...Luindu-și Feciorul de Împărat ziua-bună dela cei dimprejur, s'a suit pe aripile păsării fermecate—și pasărea s'a înălțat de-odată în văzduh... Așa a pornit El înapoi, spre Impărăția Lui, de unde fusese plecat".

Și mai departe, la aterizare pe câmpia Clujului:

„In umbra viorie a serii, aerodromul se întindea tăcut, într'un văl albastru. Avionul aterizat de Cristescu, veni

(Continuarea în pagina 2-a)

JAWOL

alină orice dureri

JAWOL

păzește sănătatea

JAWOL

antinevralgic neîntrecut!

5

nainte de a vă comanda un pardesiu de damă sau bărbătesc, vizitați expoziția noilor modele confecționate pentru sezonul de primavară la magazinul

„ILGO"

str. Lăpușneanu 32

Permanent asortat în stofe bărbătești p. costume și pardesie ultimele noutăți.

Prezintă modele originale cu prețuri convenabile. — RAION SPECIAL de Trench-coaturi, Fulgarine și pardesie impermeabile de mătasă pentru domni și doamne.

NOVAL

combate gripa, răceala

dureri de cap, de dinți

aci

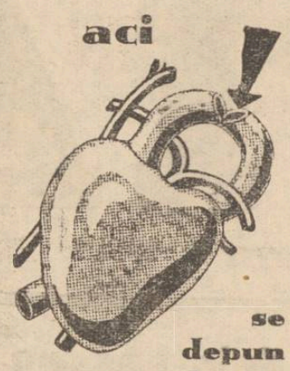

se depun sărurile care îngroașă arterele

După vârsta de 40 ani, organismul, ne mai având posibilitatea să elimine în mod normal toate otrăvurile, depune o parte din ecestea în pereții arterelor, provocând astlel cea mai răspândită boală: arterioscleroza.

Arterele se îngroașă, își pierd elasticitatea și nu mai garantează o circulație normală a sângelui.

Bolnavul suferă de ameteli, vâjâeli în urechi, pierde respirația după 3—4 pași, pielea lui devine lucioasă și grasă iar memoria și puterea de muncă descresc simțitor.

Singurul medicament, care este în stare să lupte contra acestei boli, este Sklerolsyrup prof. Dr. Mladejowsky. Menirea Sklerolsyrup-ului este de a dizolva sărurile ce se depun în pereții arterelor, deci de a combate boala în cauza ei primară.

De aceia se simte o ameliorare atât de accentuată chiar după terminarea primului flacon și un aspect de nerecunoscut al bolnavului după terminarea curei de 5 flacoane.

Diabeticii vor lua Sklerolsyrup D., preparat fără zahăr.

Broșura „Arterioscleroza și noul ei tratament cu Sklerolsyrup prof. dr. Mladejowsky", în care se găsesc nenumărate scrisori de mulțumire din partea bolnavilor și medicilor, se capătă gratuit la farmacii și droguerii sau la cerere prin poștă la Dep. General E. & L. Cioară, str. Speranței 37, București 3.

Rubrica cinematografică

Se proectează în săptămâna aceasta, următoarele filme în sălile de spectacol din localitate.

LA „TRIANON"

avem prilejul s'o admirăm pe celebra Danielle Darrieux secondată de Albert Prejan și Roanne,—în noul succes par.zian „Strengărița".

Al doilea film: Ultimul păgân", o dramă impresionantă jucată de eschimosul Mala și frumoasa tahitiană Lotus Long.

Complectare jurnal sonor „Eclair".

CINEMA „SIDOLI"

... prezintă un program excepțional de interesant!

„Elisabeta Regina Angliei" o producție lucrată în studioiurile americane cu W.wien Leight, Flora Rabson și Lawrence Olivier în rolurile principale.

Filmul prezintă momente pasionante din timpul celebrei suverane britanice.

„Miraj" — al doilea film este o comedie amuzantă în care excelează Bette Davis și George Brent.

Precum și un jurnal sonor „Fox Movie tone" cu ultimile evenimente din lume.

CINEMATOGRAFUL „SCALA"

aduce pe ecran două filme la fel de bune.

Elisa Landi apare în „Șantaj"—, o dramă profund zguduitoare;

Se mai prezintă: „Circul" cu faimoșii Pat și Patachon, Leo Slezak și Adele Sandrock.

Și un jurnal de actualități „Paramount".

LA „ROXY"

rulează:

„Adolescenții" (das Madchen Irene)—, o extrem de interesantă producție jucată de ansamblul dela Burghtheater din Viena, în frunte cu Lil Dagover și Sabine Peters.

„Jungla Morții"—, aventuri senzaționale cu Warner Boxter și June Lang în rolurile prime.

Programul se termină cu un frumos jurnal sonor „Eclair".

CINEMA „PHOENIX"

aduce pe ecran pe celebrii Ginger Rogers și Fred Astaire în succesul „Veniți cu flota". Operetă îndrăcită cu dansuri și șlagăre moderne.

Al doilea film: „Școala bărbaților" cu William Powel și Ann Harding în roluri prime.

Precum și un interesant jurnal de actualități,

CINEMA „ATENEUL TATARAȘI"

prezintă un program frumos alcătuit.

„Noaptea nunței", o producție admirabilă în regia lui King Vidor și în care apar cei doi așa americani: Garry Cooper și Anna Sten.

„Aventurile galante ale lui Benvenuto Celini" cu Fredrich March, Constance Benett și Fray-Wray.

Comp'ectări: Jurnal sonor „Paramount" și Mikey-Mouse.

Al II-lea Concert
al Asoc. Corale „Cîntarea Moldovei"

La 16 Aprilie ora 9 seara, Acociața corală „Cântarea Moldovei", apare din nou pe scena Teatrului Național, pentru a prezenta dovada existenței și a activității sale.

Dela primul ei concert care a avut loc la 27 Noembrie 1936, tânăra asociațiune corală și-a unit entuziasmul ei cu puterile de muncă ale d-lui prof. Vasile Popovici, dirijorul corului, pentru ca după 4 luni, să apară cu al II-lea concert, alcătuit din piese mult mai grele și un ansamblu de voci mult mai omogen.

Prezența d-lui Aurel Alexandrescu, tenor dela Radio-București, va fi și de data aceasta un bun prilej pentru publicul ieșan de a asista la o producție muzicală, unică în orașul nostru.

Programul va fi cea mai bună dovadă că Asoc. corală „Cântarea Moldovei" activează neobosit, iar execuția va verifica frumoasele progrese ale corului, realizate într'un timp destul de scurt.

Concertul va fi divizat în 4 părți. Partea I-a cor mixt (8 bucăți). Partea II-a tenorul Aurel Alexandrescu acompaniat la piano de D-ra Mariana Catulescu (6 buc.) Partea III-a cor bărbătesc (4 bucăți). Partea IV-a cor mixt (7 bucăți).

Concertul se va încheia cu Imnul Asoc. Corale „Cântarea Moldovei" de V. Popovici.

Informații

x ELIBERĂRI CONDIȚIONATE.— Comisia de supraveghere a deținuților de la Galata, a dat aviz favorabil la cererile de eliberare condiționată a deținuților Alex. Chiriac din Tg. Frumos, Gh. Rotaru din Botoșani, V. Prisacaru din Roman, condamnați pentru loviri cauzatoare de moarte.

Comisia a dat aviz defavorabil deținutului Lazăr Goldstein din Iași condamnat de Consiliul de Război la 6 luni închisoare.

x DIVORSURI.—D-na Ana Heihal din str. Col. Langa 13, a intentat divors soțului ei d. Anton Vladimir Heihal.

A mai cerut divors d. Gr. Irașog din str. Țicău. El cere să fie despărțit de soția sa Sofia.

x D-na Tony Zilberman din str. Cuza Vodă, a făcut apel în contra cărții de judecată a judecătoriei de Muncă prin care a fost amendată la 1000 lei pentru contravenție la legea repauzu ui Duminical.

Mitropolia Basarabiei
a rămas iarăși fără vicar-arhiereu
Și P.S. Arhiereu Veniamin Pocitan refuză a pleca la Chișinău

Se știe că în urma cererii I. P. S. Mitropolit Nicodem, care diriguește și episcopia Chișinăului, Sf. Sinod s'a întrunit în ședință specială zilele trecute și a dat delegație P.S. Arhiereu Veniamim Pocitan din București, să gireze în mod provizor conducerea Mitropoliei Basarabiei, în calitate de Vicar.

P. S. Veniamin Pocitan a acceptat această însărcinare; dar repede s'a răsgândit.

P. S. Arhiereu Veniamin Pocitan a încunoștințat forurile competinte că renunță a mai primi delegația de conducător provizor al arhiepiscopiei Chișinăului.

Despre acest lucru a fost înștiințat și I. P. S, Mitropolit Nicodem.

*

Cercurile bisericești basarabene pretind a ști că situația la Mitropolia Basarabiei va rămâne ca și în trecut, adică I. P. S. Mitropolit Nicodem va gira chestiunile administrative iar, P. S. Episcop Dionisie Erhan al Ismailului va oficia hirotonisirile.

Însă după părerea cercurilor clericale ieșene, care sânt mai în măsură a cunoaște atitudinea chiriarhului Moldovei se crede că se va produce o schimbare a situației, prin retragerea I. P, S. Nicodem dela conducerea provizorie a arhiepiscopiei Chișinăului care îl stingherește și îi împovorează munca și așa destul apăsătoare.

GR. SPIRU

x **Tenul iritat de vânt și de frig** se înfrumusețează repede și admirabil întrebuințând **Crema Miraculoasă** preparatul Laboratorului Dr. A. Ratianu Iași, str. Cuza Vodă 48.

Această minunată cremă albește și catifelează pielea, distrugând petele și coșurile depe obraz. Se trimite contra ramburs ori unde se cere.

Alegerile municipale

Lista partidului național-creștin

Partidul Naț-Creștin a depus Sâmbătă la Tribunal lista definitivă de candidați pentru alegerile municipale de la 24 Aprilie.

După cum am anunțat din capul locului, lista pentru Comună are în frunte pe d. prof. A. C. Cuza președintele supremal partidului naț-creștin, și se complectează cu d-nii: av. I. Axinte, pr. Em. Vasilovschi, av. Titus Frangulea, av. D. Luca, C. Foișor, av. Adrian Velciu, pr. P. Chirica, C. Lascar, I. Alexandrescu, Gh. Covăsneanu, C. Mihailescu, Grigoraș Anton, Ion Gâlcă, I. Aprotesei, av. M. Gr. Constantinescu, dr. D. Romano, prof. George Pascu.

*

In ceiace privește pe vaidiști, e sigur că vor depune lista de candidați pentru comună în cursul acestei săptămâni.

Lista pentru comună, ca și aceia pentru județ, va avea în frunte pe d. prof. Petre Dragomirescu.

Înștiințare

Societatea oliților în rezervă și retragere provenită din activitate „Regele Carol II" roagă, pe toți d-nii membri și d-nele membre oliteri pensionari,—a lua parte la adunarea generală ce va avea loc în saloanele Statului Negustoresc str. Cuza Vodă, în ziua de Miercuri 7 Aprilie 1937 ora 10 dimineața, când se vor lua hotărâri importante în legătură cu mersul Societății și nevoile oliților pensionari, în vederea adunării generale a Centralei la București.

COMITETUL

Secretar General

Lt. Col. VASILIU GH.

Dr. Gancevici

consultă

BOLI DE PIEPT

Str. Lăpușneanu 19

Luni, Mercuri și Vineri între orele 1—4 p. m.

Reumatismul atacă încheeturile, inima și mușchii

— Aoleo! Reumatismul mi-a frânt oasele!

— Există un singur leac: câte o fricțiune cu **Carmol*** dimineața și seara.

*) Carmol este cea mai bună fricțiune contra răcelei, gripei, durerilor reumatice și febrei.

„Adolescență" la Roxy

Cinematograful Roxy prezintă de azi marele succes de la „Aro". Este vorba de „Adolescența", unul dintre cele mai spectaculoase și mai interesante filme ale stagiunii. Un film mare în adevărata accepțiune a cuvântului, a cărui prezentare în străinătate a avut un răsunet extraordinar.

Conflictul între două generații de femei este desbătut magistral în această realizare de mare lux a cărei acțiune se desfășoară în trei dintre cele mai renumite, mai luxoase și mai moderne centre ale lumii: la Paris, la Londra și la Monte-Carlo. Conflictele tragice și humorul de superioară calitate se îmbină în această realizare în care frumusețea, dragostea și suferința joacă rolul principal.

Reinhold Schunzel, regisorul filmului a reușit să alcătuiască un ansamblu de mare clasă, recurgând pe lângă vedetele cinematografice consacrate, la serviciile câtorva actori renumiți dela Burgtheater din Viena. Sabine Peters, Geraldine Katt, Karl Schonbock, Hans Richter și Lil Dagover sunt principalii interpreți ai filmului care rulează cu săli pline și azi în Capitală.

La dureri de cap DALIN

CINEMA SIDOLI

Astăzi până Duminică 11 ct.

De la ora 3 fără întrerupere până la 12 jum. 2 mari filme 2 mari premiere cu prețurile cele mai reduse

Elisabeta

Regina Angliei

înscenată de Erich Pommer

cu așii filmului londonez

Vivien Leigh

Flora Robson

Lawrence Olivier

O adevărată operă arhitectonică a artei cinematografice.

Al 2-lea film

O splendidă comedie

MIRAJ

cu Bette Daves și George Brent

Complectare:

JURNAL SONOR CENTURY

Deși tânăr, păr alb? Întrebuințați „Pigmentol", — regenerator inofensiv al culorii părului.

Depozit: Farmacia Poilak

Str. Ștefan cel Mare. Telefon 235

Automobiliști!

Pistoane, segmenți și bolțuri originale „Permite" pentru toate măsurile în ori ce dimensiune găsiți la firma

Automobilul

PIAȚA UNIREI 6

Vindem cauciucuri cu înlesniri de plată.

DE INCHIRIAT în strada Procopie 16 (colț cu str. Rece) apartament complect renovat, compus din 3 camere mari, hol, bae, cămară rece. bucătărie, odae servitor, parchet, teracotă, magazie lemne, pivniță. A se adresa proprietar în strada arătată.

DE VÂNZARE ultimele parcele Cartierul Dr. Brener Bariera Păcurari. A se adresa Ing. I. Schleier, Elena Doamna 45.

DE VÂNZARE un pian Bösendorfer, per.ectă stare; a d-na Raia Brener, str. Banu (lângă Academia de Muzică).

DE INCHIRIAT local de fabrică 10/5 m. având motor 16 H., magazii și birou în str. Nicolina No. 74 cu preț redus.

PIERDUT buletinul de înscriere în biroul populației comuna Costești Lăpușna și actul de naștere din aceiaș comună din anul 1911.

Le declar nule.

Năcladă Melete

Iași, Uzina Electrică

„Drumuri albastre"

(Continuarea din pagina I-a)

lins și se opri în mijlocul câmpului.

„Din bolta hangarelor se desprinseră mulțime de umbre ascunse până atunci—și vestea cuprinse sufletele ca o lumină.

Un POTEZ așteaptă liniștit, a'ături de un hangar.

— Gata, Opriș?

— Gata, Măria-Ta.

„Avionul decolă în urale și se pierdu în albastru închis al zării.

. . . . . .

„In dreapta s'a șters, ca o umbră, un perete negru de stâncă... Se ferea în lături, Caraimanul.

. . . . . .

„Băneasa, Feciorul de Impărat se dădu jos și se șterse la ochi, ca după un vis.

Pasărea îi grăi atunci: „Ai avut încredere în mine, Fecior de Impărat și Dumnezeu ți-a ajutat".

Feciorul de împărat o privi pe gânduri și parcă avea lacrimi în ochi.

—„N'am să uit niciodată cât bine Mi-ai făcut—grăi El.

— Păstrează dela mine pana asta de aur—mai zise pasărea—e ruptă dela inima mea. Să știi, când ai avea nevoe, s'o scuturi numai odată în aer, că de-ai fi în primejdie, va veni tot Neamul meu să Te apere și să moară pentru Tine.

„Și feciorul de împărat poartă de atunci cu credință pana de aur, prinsă la pieptul Lui".

Cine ar putea reda mai frumos, această călătorie istorică a Regelui nostru?

*

Pentru aviatorii disperații de lipsa unui criteriu de orientare pe vreme rea, d. Const. Argeșanu propune:

„o busolă care să se ia după miros, așa, cum fac câinii polițiști. Treaba ar fi foarte ușoară și fără nici un risc. Pui pe busolă o scrumbie și te duce la Brăila...îi dai un cașcaval „te duce la Buzău... și torni o sticlă de Cotnar și „te trezești la Iași".

Chestia e, dacă nu te trezești cumva cu botul la pământ...

Nu lipsește meta'ora:

„Techir-Ghiolul își arată vilele albe, ca niște casete de bijuterii" sau „podul dela Cernavoda apare ca un năvod sprijinit în pari peste apă, ca să se usuce la soare".

După cum răsare și ironia:

„După ce facem o vizită șefu'ui gării Mărculești — în zbor—urmăm la cincizeci de metri înălțime calea ferată, ca să disprețuim un accelerat".

Iar mai departe, vorbind despre primul voiaj aerian, al unui pasager gratuit pe un avion scos dela reparație pentru acrobație, ne declară:

„După o serie de încercări, în care motorul dădu probe strălucite de satisfacție, stomacul celui din față — a pasagerului — dădu și el o probă de protest".

Pentruca mai jos să ne asigure că:

„Aviația n'ar fi periculoasă, dacă nu ar exista pământul".

*

Dar toate astea, nu constitue decât un exemplu infim din ceeace conțin „insemnările unui pilot" în „drumurile—lui — albastre" peste meleagurile acestei țări.

Autorul evidențiaza toată gama stărilor sufletești, cu dor și dragoste, cu patriotism, bravură nostalgie și salturi în subconștient, nemotivat, așaaa... cum au venit... brambura, poate pentru a ne face dovada că sufletul n'ar putea fi schimbai că a-l transforma echivalează cu o sinucidere...

Natura'ețа stilului, bogăția în expresie, abundența imaginilor și accentul pus în descrierea stărilor sufletești ale eroilor, sunt tot atâtea atribute, care te îndeamnă să citești cu drag cele două sute cincizeci de pagini și să închizi cartea, cu regretul că s'a isprăvit.

D. comandor C. Argeșanu a știut să îmbine mirosul de benzină al motorului cu parfumul florilor depe întinsul țării, pentru a ne face să prețuim accentul de romantism al aviației.

Dacă e mult să fii aviator, cu mâna încleștată pe „manșă" și să ai totuși suflet de poet, e măiastru să-i faci pe alții să vibreze alături de tine.

Cu acest gând, despărțirea noastră — a ieșenilor — de d. comandor Argeșanu, poartă într'însa un simțimânt de adâncă și sinceră părere de rău.

GH. LIVIANU

Pentru sezonul de primăvară

Ciorapi Adesgo 45, 51, 57, 77, 105 cal I
Mănuși piele modele noui
Cravate mătase
Ciorapi p. doamne, bărbați și copii

Poșete piele modele noui
Batiste pentru bărbați și doamne
Lingerie mătase Milanesse ADESGO
Băști franceze

VINDEM EFTIN:

Fețe de mese și șervete
Garnituri pentru ceai
Cuverturi Kelim pentru pat și masă
Cele mai moderne lenajuri ptr. rochii

la „GHEMUL ROȘ"

Str. Cuza Vodă No. 58

ATENȚIUNE! Ca să fiți mulțumite cumpărați ciorapi Adesgo numai cal. I. Observați vârful ciorapului, dacă are stampilat cu tuș negru: 2, 3 sau C. D., atunci nu sunt calit. I și nu sunt garantați.

Pentru înfrumusețarea tenului Dv.

Cumpărați o cutie cu 3 săpunuri CADUM.

Întrebuințați unul. Ține aproape o lună! Dacă, după întrebuințarea primului săpun, nu aveți certitudinea absolută că pielea Dv. a devenit mai netedă, mai frumoasă, tenul Dv. mai fraged, înapoiați ambalajul săpunului întrebuințat, împreună cu celelalte două săpunuri neîncepute, Biroului Cadum, Strada Sf. Ionică No. 8, București.

Săpun Cadum 20 lei bucata

Garantăm mulțumirea deplină.

VI SE RESTITUIE IN INTREGIME SUMA CHELTUITĂ

Preoții și învățătorii

nu pot fi consilieri comunali și județeni

Hotărârea Ministerului de interne și a Comisiei centrale electorale

Se știe că noua lege ad-tivă nu îngădue preoților și învățătorilor să candideze la consiliile comunale și județene.

Pentrucă această prevedere a legii ad-tive a provocat proteste, guvernul s'a gândit să vie cu un proect special care să prevadă dreptul pentru preoți și învățători de a candida la colegiile administrative. Proiectul însă n'a devenit lege, deoarece nici până astăzi n'a fost sancționat și promulgat.

A rămas deci în vigoare restricția prevăzută în lege.

Ministerul de interne a venit cu o interpretare a legii în sensul că preoții și învățătorii pot să figureze pe listele de candidați la județe și comune; pot să participe la campania electorală, — însă nu vor putea să figureze ca consilieri. In caz de alegere, ei vor fi invalidați.

Chestiunea a fost dezbătută și în Comisia centrală electorală în ședința de Sâmbătă. Și comisia centrală a aprobat punctul da vedere al Ministerului de interne. Adica, rămân valabile listele care au preoți și învățători printre candidați; acei care se vor alege, vor fi invalidați.

Dispoziția aceasta interesează mult Iașul, de oarece în alegerile municipale dela 24 Aprilie, figurează preoți și învățători pe toate listele partidelor. Insă ei ocupă locuri degeaba, deoarece nu vor putea deveni consilieri.

Șomajul intelectual pe țară

Rezultatul general al recensământului

S'a centralizat aproape în întregime rezultatul recensământului șomerilor intelectuali. Iată cifrele prezintate de către Institutul central de statistică:

Sânt în toată țara 5197 șomeri intelectuali (la aproape 20 milioane locuitori); și anume: 3701 la orașe și 2496 la sate (în orașul București sânt numai 800 șomeri din această categorie).

Trebue însă avut în vedere că din numărul total de 6197, un număr de 1006 persoane au studii sub 4 clase de liceu și deci nu sânt propriu zis „intelectuali".

Șomerii intelectuali se repartizează pe provincii în felul următor:

Oltenia	424
Muntenia	1922
Dobrogea	182
Moldova	1063
Basarabia	728
Bucovina	309
Transilvania	924
Banat	322
Crișana și Maramureș	323

Camera de Comerț Româno-Palestineană
— organizează —

Călătorie de studii în Palestina

IN TIMPUL VACANȚELOR DE PAȘTI
22 Aprile—10 Mai 1937

Lei 19.600 de persoană

Inscrieri la sediul Camerei din București str. Bursei 3 și la toate agențiile WAGONS-LITS/ COOK din țară.

Informații

x *După o oră dela hotărârea comitetului executiv, „Opinia" a apărut Sâmbătă după amiază în ediție specială, anunțând rezolvirea crizei dela conducerea național-țărănistă, prin revenirea d-lui Mihalache asupra demisiei.*

Comitetul executiv i-a respins demisia în unanimitate și l-a reales pe încă patru ani.

x INTRUNIRE ȚĂRANISTA. Eri a avut loc o populată întrunire național-țărănistă în sectorul Hala-Slt. Lazăr de sub președinția d-lui Iosef Iacob.

A prezidat domnul avocat Milton Lehrer care a expus programul partidului, cerând votul cetățenilor pentru lista prezidată de dl. Senator Alfons Herovanu.

Din partea centrului au participat domnii Marievici și Ștefan Buinciuc candidat pe lista național-țărănistă.

Au mai vorbit d-nii Kreisler, Ionescu etc.

x D. Milo Stern din Tg. Frumos a intentat acțiune de calomnie contra d-lui A. Rachmil din acea localitate.

Reclamantul se constitue parte civilă cu suma de 20 mii lei.

„Chino-vinul Dr. Ratianu" vin tonic cu China, Cola, Guarana, Gențană și Glicerofosfat de Calciu, întărește organismul, dându-i vigoare. Se recomandă cu mare succes convalescenților și anemicilor, mărindu-le pofta de mâncare. Depozit: Farmacia Dr. Ratianu str. Cuza Vodă No. 48.

x Ministerul Cultelor a trimis Mitropoliei confirmarea numirei d-lui Iancu Zamfirescu, ca șef de birou al cancelariei metropolitane.

Deasemeni au sosit și celelalte numiri propuse de I. P. S. Mitropolit Nicodem.

x D-na Elena Enache din str. Dăncinescu a cerut Tribunalului înființarea unei popriri pe salarul soțului ei Ilie Enache funcționar la chestura locală.

Sinuciderea unui funcționar la Hotin

Hotin 5.— Aseară s'a sinucis în localitate un funcționar de la poștă, Th. Sarbo, tăindu-și beregata.

Motivul actului disperat pare a fi neurastenia.

Arestarea secretarului închisorii din Bălți

Bălți 5.—A fost arestat secretarul și contabilul închisorii locale, anume N. Costescu, învinuit de fraude.

S'a deschis o anchetă.

Șantaj

x *Domnul Docent Doctor Gh. Plăcințianu* reîntors din străinătate și-a reluat consultațiile în boli chirurgicale și de femei, Aleia Alexandri No. 5. Cons. 3—5 p. m.

x D-na Alexandrina Scheinfurth restabilindu-se, invită distinsa sa clientelă să o viziteze, str. Victor Place No. 6 (Strada Unirii), pentru rochii, mantouri și tailleure.

x Gripa, răceala, nevralgii, se combat cu Cachetele antigripale Werner, una pe zi ca preventiv, trei pe zi curative.

Menthorin Werner (pomada pentru nas). Depozit: Farmacia Werner. 2

x Săptămâna trecută pentru a 3-a oară, filmul „Elisabeta" Regina Angliei, a rulat în sala special amenajată a Palatului Regal, în fața unui entuziasm indescriptibil a întregei familii regale.

Casa importatoare, Londonfilm din București a primit o adresă din partea Mareșalului Palatului, aducând vii mulțumiri și felicitări pentru această reușită realizare.

CINEMA PHOENIX

Prețuri reduse de
13, 10 și 8 lei
se reprezintă cele mai bune filme

Astăzi până Duminică incl.

Școala bărbaților

cu ANN HARDING
WILIAM POWEL

Al doilea film

Veniți cu flota

cu celebrul cuplu american
FRED ASTAIRE
GINGER ROGERS

Complectare:
UN AMUZANT MIKY MOUSE

Campania de refacere a străzilor

Unde se lucrează - Străzi care au nevoe de reparațiuni urgente - In atenția primăriei

Odată cu începerea campaniei electorale pentru alegerile municipale, a început și... campania de lucrări edilitare.

Astfel în ultimile zile s'a lucrat intens, și continuă a se lucra încă la refacerea pavajului în str. Cuza-Vodă.

Deasemeni au început lucrările de pavare a nouei străzi dintre str. Ștefan cel Mare (colțul Lozonschi) și str. Săulescu; și o serie de alte lucrări în diferite părți ale orașului.

*

Dar pentrucă e vorba de refaceri de străzi, ne permitem să supunem d-lui primar o serie de străzi cari se află într'o stare deplorabilă, și necesită a fi reparate.

In primul rând e cazul să ne ocupăm de str. Smârdan— stradă stricată din vina primăriei.

Strada în cauză a fost desfundată încă acum un an pentru a fi canalizată; însă canalul nu s'a făcut, și strada e numai gropi și mocirlă, iar bieții locuitori își blestămă zilele de câte ori au a ieși din casă.

Se mai impune refacerea străzii Elena Doamna. In special trotuarele pe această stradă de la colțul Anast. Panu în vale, sunt extrem de deteriorate și pline de gropi.

E necesară repararea străzii Sarata; arteră cu totul neglijată; repararea arterei Slt. Lazăr (partea dinspre Hală) care e numai gropi; reparsrea străzii Tăetoare și a celorlalte artere de prin împrejurimi.

*

Dispunând efectuarea acestor lucrări, d. primar Racoviță va bine-merita de la cetățenii de prin partea locului.

Z. Dessmond

Elevii școalei de agenți sanitari

în vizită la Abator

Elevii școalei de agenți sanitari au vizitat Abatorul însoțiți fiind de d-nii dr. Cădere, directorul școalei și de dl. dr. Berbeciu, profesor.

La Abator au fost primiți de către dl. dr. Ionescu, directorul Abatorului. Elevii au vizitat toate încăperile. Fiind și zi de tăere, dl. dr. Ionescu a dat elevilor toate lămuririle tehnice și științifice ale acestei operațiuni.

Dl. dr. Cădere a amintit despre mult regretatul dr. Jocu, medicul cere a creat Abatorul.

După această vizită, elevii și medicii au vizitat fabrica de ghiață, unde dl. Iacobi, directorul general al instituției, a dat cele mai ample explicațiunii,

Elevii încântați, au mulțumit tuturora și în special d-lui dr. Cădere, inițiatorul acestei vizite.

DAN

Continuă lucrările

pentru lărgirea liniei Crasna-Huși

Opera va fi terminată în vara aceasta

In gara Cretești, pe linia Crasna-Huși, se găsesc adunate zeci de vagoane cu materiale, destinate pentru terminarea în linie largă a traseului ceferist până la Huși. Se crede că până la 1 Iulie, mulțumită activității intense,—linia largă va fi pusă în funcțiune.

Aci o amintire, pe care o dețin dela însuși d. ingner Nițescu, directorul regiunei C. F. R.

Intârzierea terminărei liniei, a avut și un motiv tehnic. Intr'un prim proect se prevedea un înconjur al liniei și construirea unui mare tunel. Cheltuiala s'a urcat simțitor, cam la 150 milioane, ceia ce nu era cu putință pentru căile ferate. Proectul a fost reluat în studiu, la căile ferate din Iași. S'a găsit mijlocul a se efectua lucrarea, fără înconjur și fără tunel. Proectul nou a fost aprobat de Direcția generală, și transformarea liniei se efectuiază în condițiuni excelente și cu o chetuială modestă.

Este prin urmare un succes ieșan.

La o întrebare a noastră, dl. Nițescu ne mai spune, că nu poate preciza dacă vor fi trenuri directe, dar că în tot cazul vor fi vagoane directe.

Suntem departe de călătoria cu harabaua, dela Huși la Iași!

DAN.

O ședință importantă

a Asoc. „Prietenii Universității"

Asociația „Prietenii Universității" (Secțiuni unite), ține Joi 8 Aprilie ora 6 p. m. la Universitate, sala Marelui Colegiu. In discuție:

1. Intrunirea de la Ateneul din București pentru a cere isprăvirea Sălii Gotice și formarea Panteonului Românesc la Iași.

2. Problema căilor de comunicație în Moldova (Raportul D-lui Ing. C. Grigoriu).

3. Urbanistica Iașului și piețele publice (Raportul d-lui Arhitect Stoian).

4. Igiena orașului și curățirea străzilor.

5. Problema Spiridoniei și a facultății de Medicină.

6. Politechnica de la Iași.

7. Postul de Radio-difuziune la Iași.

Cronica Sporturilor

Textila a sdrobit pe Jahn

Cernăuți cu 7-1 (3-1)

Un rezultat de necrezut, ar spune acei, ce n'au asistat la disputa Textila-Jahn, ce conta pentru divizia națională și care s'a terminat cu splendida victorie a culorilor ieșene. Căci matchul de eri n'a fost o simplă întâlnire de campionat, ci o luptă pentru supremația foot-ballului din estul țării.

Și Textila a ieșit învingătoare, îngenunchind pe reprezentanța Bucovinei în severul scor de 7—1. scor neînregistrat încă de o echipă ieșană, asupra unei formații cernăuțene.

Pipa I, deschide scorul în minutul 10. Punctul înscris de Pipa, a fost de bun augur. Șimil îl imită: 2—0.

O singură acțiune a oaspeților și Vagner înscrie punctul de onoare 2-1.

Atacul ieșenilor, din ce în ce mai insistent, produce panică în rândurile oaspeților. Textila se menține în careul cernăuțenilor. Smil pecetluește scorul de 3-1, la pauză.

In al doilea mitan, jocul decurge în tempo dominant a „Textilei" care ridică scorul la 7-1. Au marcat Mayor (3) și Smil.

In ansamblu jocul n'a fost spectaculos Jahn, a dat o replică timidă.

Ghinionul atacanților noștrii, și intervențiile în extremis ale lui Schrameck, au salvat cernăuțenii de un scor... astronomic.

Ieșenii care au urmărit matchul de eri, au plecat pe deplin satisfăcuți, fiind copios serviți cu o bogată porție de goaluri, ce a fost administrată de ai noștrii, echipei adverse.

Insfârșit...

SEMM

Secretul femeiei frumoase? Crema Khasya!
Depozit: Farmacia Pollak
Str. Ștefan cel Mare. Telefon 239

Ecaterina Farm. Vasiliu mulțumesc călduros Onor. Epitropilor Ospitalului Sf. Spiridon, pentru atențiunea ce mi-au arătat cu ocaziunea perderei scumpului meu soț, asemenea colegilor, D-lor Farmaciști și tutulor celor care au luat parte la durerea cu care am fost încercată.

Expoziția Internațională din PARIS

Prima mare excursie colectivă

organizată de Agenția Wagons-Lits|| Cook

27 Aprilie—14 Mai

Inscrierile trebuesc făcute din timp. Informații la Wagons-Lits, Piața Unirei. Ultima zi de înscriere 10 Aprilie

Concertul de piano al d-nei Aurelia Cionca...

... anunțat pentru seara de 9 Aprilie la Teatrul Național, este așteptat cu vădită nerăbdare, de către ieșenii amatori de adevărată artă muzicală.

Distinsa concertistă a repurtat succese în ultimul timp dând o serie de audiții în câteva mari centre europene. Criticii străini s'au arătat entuziasmați de arta d-nei Aurelia Cionca, publicând cronici elogioase la adresa d-sale.

In seara de 9 Aprilie cr., d-na Aurelia Cionca va concerta în fața publicului ieșan. Talentata pianistă va executa bucăți muzicale din celebrii compozitori clasici: L. V. Beethoven, Fr. Chopin. Fr. Lizst, etc.

Biletele pentru acest concert, dat în folosul „Cantinei Școlare",—se găsesc la agenția „Socec" și la d-na prof. Iordan.

Cereți la toate bodegele bine asortate
Delicioasele vinuri vechi

„Colnarul"

în sticle infundate originale.
Depozit General **„VINUL" S.A.**
IAȘI, Str. Sf. Lazăr No. 12

DOCTOR
Rudolf Himelbrand
medic de spital
SPECIALIST IN BOLI ȘI OPERAȚIUNI CHIRURGICALE
BOLI DE FEMEI
Cons. 3—6 p. m.
Iași, Str. Elena Doamnă 55 (lângă maternitatea izraelită)

DOCTOR
ADRIAN ȘTEFĂNESCU
MEDIC DE SPITAL
Boli interne și nervoase
METABOLISM BAZAL
Consult 4—6 p. m.
Str. I. G. Duca Nr. 16
(fosta Muzelor)

PILULELE **SLĂNIC**
curăță și spală
stomacul intestinele ficatul

DOCTORUL
R. DAMSKER
Medic de Spital
Str. Ghica Vodă No. 32
între 7-9 și 3-6
MEDICINA INTERNA
SIFILIS ȘI GENITO-URINARE

Azi la Scala

2 filme excepționale pe care trebue să le vadă tot Iașul.

ELISA LANDI în „Șantaj"

Al doilea film

CIRCUL VESELIEI

cu Pat și Patachon, Leo Slezak și Adela Sandrok

Silly Simphonie colorată și jurnalul Paramount nou la Iași

Intrarea 18, 10 și 7 lei.

Sâmbătă și Duminică matinee cu prețuri reduse

ULTIMA ORĂ

Partidul ţărănesc
se declară gata să-şi asume răspunderea guvernării
Liniile cardinale de guvernământ
Moţiunea votată în congresul general

Bucureşti 5.— Congresul de ieri al partidului naţional-ţărănesc a ratificat hotărârile comitetului executiv, realegând pe d. Mihalache preşedinte pe o nouă perioadă de patru ani.

Congresul a votat o moţiune prin care partidul cere puterea, fixînd şi punctele principale ale programului de guvernare.

Iată cum au decurs dezbaterile :

Telegrama către Rege

Inainte de a se intra în ordinea de zi, d. Ion Mihalache a propus şi congresul a aclamat următoarea telegramă către M. S. Regele :

„Congresul partidului naţional-ţărănesc întrunit în şedinţă ordinară, exprimând sentimentele unanime ale membrilor săi, condus de principiile sale monarhic-constituţionale consecvent manifestate, trimite Majestăţii Voastre omagiul său deplin, respect, credinţă şi devotament".

Congresiştii au manifestat pentru Suveran.

Raportul de activitate

Apoi d. Virgil Madgearu, secretarul general, a făcut raportul activităţii partidului de la ultimul congres până acum, iar d. deputat Teodor Iacobescu a expus activitatea parlamentară.

Declaraţiile d-lui Mihalache

D. Mihalache a făcut o amănunţită expunere a situaţiei politice, spunând între altele :

„Rare ori ţara a fost la o mai critică răscruce ca astăzi.

Nu numai ordinea constituţională, ci însăşi unitatea naţională este în primejdie, dacă nu se pune capăt regimului care guvernează.

D. ION MIHALACHE

In politica noastră externă e un haos. Cu cine suntem aliaţi ? Cu cine nu mai suntem ? Ce urmărim ?

Am auzit că ne considerăm fericiţi când aliaţii noştri ne previn cu 24 ore înainte de a fi încheiat o alianţă nouă cu alţii, alianţă care poate să slăbească ale noastre existente.

D. Mihalache a continuat :

„Se vorbeşte din nou de modificarea constituţiei. Una e din etapele programului nostru se pot desăvârşi cu actuala constituţie ; altele, prin schimbarea constituţiei la momentul potrivit.

Schimbarea constituţiei cere însă vremuri limpezi şi o înţeleaptă chibzuinţă.

Nu pe vremuri tulburi, nu sub stare de asediu şi cenzură, nu de un guvern uzat şi compromis se poate schimba o constituţie.

O constituţie se poate schimba numai în mod normal, numai din acordu dintre Coroană şi ţară care trebue să dea în mod special încredere proaspătă unui guvern necompromis.

Deci nu pot avea temei zvonurile de schimbare a constituţiei sub actualul guvern

„Alt zvon, continuă d. Mihalache, lansat de o gazetă apropiată d-lui Tătărescu, e că dacă am fi aduşi la guvern, s'ar produce vărsări de sânge. De unde se poate scormoni acest lucru de către partidul liberal?

Partidul ţărănesc a introdus alegeri libere şi respectul liberei voinţe în alegerile din 1928 şi 1932.

D. Mihalache a încheiat arătând că democraţia este o cerinţă organică pentru ţară şi declarând că partidul naţional ţărănesc îşi asumă răspunderea situaţiei.

Moţiunea
prin care partidul cere guvernarea

D. P. Andrei a citit şi congresul a aprobat o moţiune în care se arată :

Conştient de gravitatea excepţională a împrejurărilor, partidul naţional-ţărănesc crede că îşi poate lua răspunderea, pe temeiul încrederii coroanei şi ţării, pe liniile sale programatice, ale cărei directive cardinale sunt : primatul agriculturii în ordinea economică ; primatul muncii în ordinea socială ; primatul românesc în ordinea naţională ; primatul siguranţei frontierelor în linia politicei externe.

Campania liberală
în judeţ
cu participarea d-lui ministru Victor Iamandi

Pentru a participa la campania electorală, d. ministru Victor Iamandi a sosit ieri dimineaţă în localitate.

Ieri, toată ziua, d-l Iamandi anturat de d-nii deputaţi Iancu Zipa, Oswald Racovitză şi alţi fruntaşi, au vizitat judeţul.

Dimineaţa, ministrul cultelor a luat parte la sfinţirea nouei biserici din Vărăţi (Cepleniţa).

După-amează, în curtea unui gospodar a avut loc o adunare politică. Au vorbit d-nii : Gaşpar, O. Racoviţă şi I. Zipa care au evidenţiat realizările guvernului.

D. Victor Iamandi a vorbit apoi sătenilor, asigurând satisfacerea nevoilor restante.

La urmă s'au împărţit ajutoare pentru bisericile şi şcolile din împrejurimi.

*

Tot după-amează, a avut loc o impunătoare adunare politică la Cotnari.

Au vorbit : pr. Matei, înv. Zaharia, Gorgan şi d-nii Zipa, Racovitză şi ministru Victor Iamandi.

Şi la Cotnari s'au împărţit ajutoare pentru şcoală şi biserică.

*

D. Iamandi, astăzi, va avea diferite reuniuni cu fruntaşii liberali.

Mâine şi Miercuri d-sa va cutreera din nou judeţul.

p. grancea

Intrunirea naţional-creştină
din Bucureşti
Declaraţiile d-lui Octavian Goga

Bucureşti 5.— La întrunirea naţ-creştină din sala Marna, au vorbit d-nii Goga, Enescu, Stan Ghiţescu, C. C. Brăescu, Bacalogiu etc.

D. Goga a făcut o expunere asupra politicei interne şi externe.

Jugoslavia, a spus d. Goga, şi-a văzut de interesele ei şi eu îi felicit pe sârbi.

Am ajuns în situaţia să rugăm pe jugoslavi să facă pe intermediarii între noi şi italieni.

Numai o guvernare în senz naţional, a continuat d. Goga, poate asigura pacea României.

Nu vrem ca minorităţile acestei ţări să creadă că le strângem de gât.

In ce priveşte agitaţiile, d. Goga a răspuns :

„Am depus cămeşile albastre. Nu vreau să le mai văd. Puneţi-le în cui şi vor sta acolo până când vor primi ordinul să se mobilizeze".

*

La terminarea adunării câtiva membri ai „zvasticei de foc" în frunte cu avocatul Emilian au aruncat nişte manifeste ale organizaţiei lor. S'a produs o busculadă şi avocatul Emilian a trebuit să fie pansat la un dispensar din apropiere.

Declaraţiile d-lui Gh. Brătianu la Constanţa

Constanţa 5. — D. George Brătianu a vorbit ieri la o adunare georgistă a cadrelor din Dobrogea.

D. Brătianu s'a ocupat de situaţia politică şi de acţiunea mareşalului Averescu.

„Ar fi prea timpuriu, a spus d. Brătianu, să ne pronunţăm înainte de a se cunoaşte rezultatul iniţiativei".

Declaraţiile d-lui Iunian la Chişinău

Chişinău 5.— D. Gr. Iunian a vorbit ieri în sala „Eparhială" despre „criza democraţiei".

„Propriu zis nu avem o criză a democraţiei, a spus d. Iunian, pentrucă nu avem democraţie.

Avem o pseudo-democraţie şi o pseudo-dictatură".

D. Gr. Iunian a preconizat apoi permanenţa în conducerea ministerială, care să fie scoasă de sub fluctuaţiile politice.

Revărsările Dunării

Bucureşti 5.--Apele Dunării s'au revărsat ieri în judeţul Vlaşca, la punctul Comana.

Au fost distruse 600 hectare grâu.

Maglavitul (jud. Dolj) este deasemeni ameninţat.

O artistă
ameninţată de gangsteri

Now-York 5. — Cunoscuta artistă de cinema Ana May Wong a primit o ameninţare, că dacă nu va depune suma de 20.000 dolari, va fi omorâtă.

Artista a părăsit Los Angeles sub o escortă de poliţişti.

x *Furturi.*—Dinbăcănia Uşer David str. Socola 55, s'a furat un sac de zahăr, o cutie de halva şi o sumă de bani.

Dela băcănia Roza Iţic din Hală, s'a furat un sac cu fasole.

Din grajdul laptarului Iţic Hună, str. Pandurului 2, s'au furat două vaci.

Un nou doliu iesan
A MURIT PROF. DR. P. ANGHEL

Astă-noapte a încetat din viaţă cunoscutul medic şi profesor universitar Paul Anghel, şeful clinicei I chirurgicală de la Spitalul Sf. Spiridon.

Regretatul profesor suferea de o bronşită cronică şi era reţinut în pat de câteva săptămâni.

Complicaţii neprevăzute ale boalei, au grăbit obştescul sfârşit.

*

Prof. Paul Anghel s'a născut în 1869 la Iaşi, unde a absolvit Institutele-Unite.

Şi-a făcut studiile universitare la Iaşi, Bucureşti şi Paris. Doctoratul l-a luat în 1897 la Paris.

Doctorul Paul Anghel a făcut campaniile din 1913 şi 1916—18, având gradul de colonel-medic în rezervă.

A fost profesor titular la Facultatea de medicină şi medic primar la Sf. Spiridon.

Şi pe tărâmul universitar şi pe cel al medicinei, defunctul s'a ilustrat printr'o activitate bogată.

A lăsat numeroase opere de specialitate ; a fost un profesor stimat pentru cultura şi nobleţa sufletului său ; iar la clinica I a alinat multe suferinţe omeneşti.

Deşi viaţa sa o închinase ştiinţei, prof. Paul Anghel a lucrat mult şi în afara laboratorului.

E destul să citâm preţioasa sa colaborare la revista „Insemnări ieşene".

Prof. Paul Anghel moare în vârstă de 68 de ani, răpit în deplină şi rodnică activitate.

Iaşul cultural pierde pe unul din cei mai distinşi susţinători ai săi, care a făcut cinste oraşului său natal şi ţării.

Este de relevat că defunctul era frate cu delicatul poet Dimitrie Anghel.

*

Rectoratul Universităţii şi facultatea de medicină au arborat doliu.

Corpul defunctului a fost depus la bis. Sf. Spiridon.

Un balet
alcătuit de Regina Maria

Praga 5. — Ieri a sosit la Praga prima balerină a operei din Varşovia, d-na Halna Raglinstra, care tratează cu opera din Praga să joace baletul „Taina" al Reginei Maria a României.

x D. Emilian Popescu fost senator, şi-a dat demisia din organizaţia georgistă din Vaslui.

x In spitalul Paşcanu a fost internată d-na Alexandrina Goronic din cartierul Bogdan, care a încercat să se sinucidă înghiţind o substanţă toxică.

x **Reuşita sigură pentru vopsirea ouălor de Paşti o aveţi cumpărând : lacuri, hârtii, culori etc. selecţionate de Parf. „ELEFANT" Iaşi.** 1

x Nici un film până astăzi nu s'a bucurat de o interpretare atât de ideală ca Elisabeta Regina Angliei.

Desfăşurarea atât dn puternică impresionează până la lacuimi. Inssenarea maestrului Erich Pommer merită toate elogiile unanime ale publicului.

Elisabeta Anghel soţie, Lizeta, Sandu, Rodica şi Vlad, fiice, fiu şi ginere, şi familiile Anghel, Zarifopol, Leatris, au durerea să vestească stingerea din viaţă a scumpului lor

Prof. Dr.
Paul D. Anghel

Corpul va fi depus în biserica Sf. Spiridon, de unde cortegiul funerar va porni spre cimitirul Eternitatea, Mercuri, ora 3 d. a.

ORA 12

Acţiunea politică
a mareşalului Averescu

Bucureşti 5.—Din cercurile averescane se anunţă că întrunirea de la 23 Aprilie, a tuturor fruntaşilor politici, convocaţi de dl. mareşal Averescu se va ţine cu orice număr de persoane prezente.

Aceasta, întru cât se ştie că nu vor putea participa toţi cei 120 de oameni politici, invitaţi de Mareşal.

Soc. Radio pe mîna parchetului

Bucureşti 5.—Parchetul de Ilfov a fost sesizat de neregulile de la Soc. Radio.

Comisiunea de anchetă va depune azi raportul cu probele de vinovăţie.

Printre principalii acuzaţi este şi d-l Munteanu-Cîrnu.

Intrevedere Tătărescu-V.Antonescu

Bucureşti 5.--Azi va avea loc la locuinţa d-lui Tătărescu, o întrevedere între d-sa şi dl. V. Antonescu, la care se vor examina chestiuni de politică externă.

*

Azi dimineaţă a început la ministerul de interne conferinţa prefecţilor, sub preşedinţia d-lui subsecretar de stat Bârcă.

Redeschiderea Universităţilor

Bucureşti 5.—Azi se redeschid cursurile la toate Universităţile din ţară.

De asemeni se redeschid Academiile de Bele-Arte şi cele de muzică.

Sinucidere în închisoare

Botoşani 5.-- In închisoarea locală s'a sinucis funcţionarul comercial Iosef Haimovici, acuzat că a atentat la pudoarea unei colege.

El s'a spânzurat de gratii, cu cravata.

S'au pus sub sechestru veniturile Camerilor agricole

Bucureşti 5.—Casa de depuneri şi consignaţiuni a pus sechestru pe veniturile tuturor Camerilor de agricultură din ţară, din cauza unor împrumuturi ale căror rate n'au fost achitate.

Deoarece, acest lucru stânjeneşte mult activitatea Camerilor, dl. ministru Sassu a intervenit, spre a se ridica sechestrul.

Vizita elevilor franceji

Bucureşti 5.—Marele Voevod Mihai dă astăzi o masă în onoarea profesorilor şi elevilor francezi, aflaţi în excursie prin România.

Execuţiile din Rusia

Moscova 5.— In închisoarea centrală, 175 deţinuţi condamnaţi la moarte, aşteaptă să fie executaţi.

Ei sunt acuzaţi de trotzchism şi trădare de stat.

Prinţesa Marta Bibescu
învinuită de les-majestate !

Bucureşti 5.--Princesa Marta Bibescu a publicat zilele trecute în ziarul „Le Moment" un articol despre Regina Maria.

Articolul a provocat vii proteste.

D-nele Lahovari, Alexandrina Cantacuzino, Stelian Popescu şi altele, au publicat azi un protest vehement împotriva articolului d-nei Bibescu, acuzând-o de les-majestate.

Semnatarele arată că respingem cu indignare articolul, care pronegre te pe Suverană.

*

Consiliul naţional al femeilor române a publicat deasemenea un protest în care se arată că princesa Bibescu n'are autoritatea să scrie un articol pamfletar asupra Reginei care a intrat glorios în istoria ţării.

ELISABETA
Regina Angliei
LA SIDOLI

Impodobiţi căminul Dv. cu
Perdele, cuverturi feţe de mese, lucru artistic de mînă
din ponlace, point-de-venice şi filet
din bogata expoziţie specială A MAGAZINULUI
„LA GHEM"
ŞTEFAN CEL MARE 2 (lături de mag. Hirschensohn)

Un ochelar bun
numai la un magazin de specialitate
Deci cumpăraţi-l la

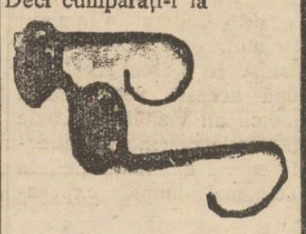

Optica „ARGUS"
STR. LAPUŞNEANU 41
vis-a-vis de Hotel Palace

DOCTOR
SOLO SCHREIFEL
Specialist în Boli de piele Venerice, syfilis
Diagnostic precoce al sifilisului prin examenul ultra-microscopic
DIATHERMIE
Raze Ultra-Violete
Consultaţii şi tratamente
7—10 dim. şi 2—9 seara
Str. Anastasie Panu 70
(vis-a-vis de Palatul Administrativ)

GRIPA
cu tot convoiul ei de neajunsuri: dureri de cap, de spate, de piept, febră, tulburări nervoase, trebue combătută cu un medicament, care să fie antinevralgic, să coboare temperatura şi să calmeze nervii; aceste calităţi le are numai
NEVRALGINE JURIST

Dr. M. Avram
Medic de Spital
Consultă şi operează
Boli Chirurgicale, Boli de femei, Mamoş
Consult. 3—7 p. m.
str. I. C. Brătianu 120
(Etaj)
(vis-a-vis de farm. Razovitzi)

Teatrul „Trianon"
Biletele la „Socec"
Un singur spectacol dat de
Vineri 9 Aprilie crt.
ora 9 jum. seara
IOSEF KAMEN
protagonistul Trupei din Wilna
-- Teatru fără grime --
DRAMĂ ŞI COMEDIE

ANUL XXXIII No. 9003

ABONAMENTE
Lei 350 . . . . pe un an
„ 180 . . . . . „ 6 luni
„ 90 . . . . . „ 3 luni
„ 35 . . . . . „ 1 lună
„ 1500 . Instituții publice

Atelierele tipografice „Opinia„
IAȘI STR. LAPUȘNEANU 37

1 LEU

OPINIA

Ziar popular cotidian

MIERCURI 7 APRILIE 1937

TELEFOANE
Redacția No. 1296
Administrația „ 1299
Serv. noapte red. „ 1436
„ „ admin. „ 1567

Redacția și Administrația
IAȘI STR. LAPUȘNEANU 37
Director: C. R. GHIULEA

Explicații și speranțe

După demisia „definitivă" a d-lui Mihalache din fruntea partidului țărănesc, a surprins revenirea bruscă asupra demisiei și acceptarea d-lui Mihalache de a fi învestit șef pe o nouă perioadă de patru ani.

Cum se explică schimbarea aceasta subită dela comitetul executiv țărănist ?

Unii cunoscători afirmă că d. Mihalache și ceilalți fruntași țărăniști au lăsat deoparte chestiunile personale, pentru a salva unitatea partidului. Și în împrejurările de azi, unitatea era strâns legată de șefia d-lui Mihalache.

Alții (chiar din cercurile țărăniste) dau o explicație mai interesantă. Anume că s'ar fi făcut sugestiuni din loc competent, asigurându-se că partidul, sub șefia d-lui Mihalache, va fi curând chemat la conducerea țării.

Dacă faptul ar fi exact, ar însemna că tactica d-lui Mihalache duce la sfârșit bun și deci nu-i cazul să se producă o schimbare de șefie.

Evident că astăzi, dacă ar fi vorba să se dea țării un nou guvern, trebue ținut seama cu precădere de partidul nat-țărănesc.

Dar este într'adevăr vorba ?

Ne amintim de faimosul 14 Noembre 1935. Atunci, d. Mihalache, ieșind dela palat, și-a asigurat partizanii că „situația este schimbată",... adica i s'a asigurat puterea ! Iar de atunci a trecut un an și jumătate...

Oare astăzi, nu se repetă cazul dela 14 Noembre ? N'o fi vorba oare de o nouă iluzie ?

Vom ști-o în timp scurt; câteva săptămîni după Paști.

REP

Un botez princiar

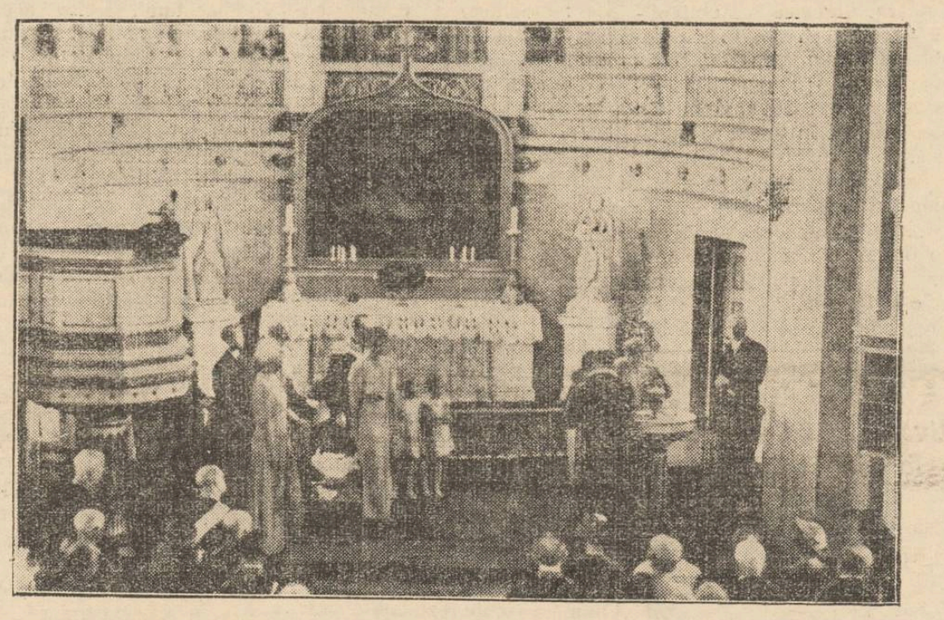

Am anunțat că prințesa moștenitoare Marta a Norvegiei a dat naștere unui prințișor care a primit numele Harald. Faptul este deosebit de important pentru Norvegia, deoarece fii de Coroană de sex bărbătesc nu s'au mai născut acolo de 600 ani.

Botezul prințișorului Harald s'a făcut zilele acestea cu mare fast, în capela palatului regal dela Oslo. Slujba a fost oficiată de Episcopul Lunde, în prezența părinților prinț moștenitor Olaf și prințesa Marta; regina Maud a Norvegiei; prințesa Margareta a Danemarcei, prințul Carol al Suediei, prințesele Raguhilda și Astrid de Norvegia, prințesa Ingeborg a Suediei și alte personalități distinse, cum se vede în clișeu.

„Imi este dor de Iași și de ieșeni"

a declarat P. S. Episcop Grigorie al Argeșului

anunțând o apropiată vizită în orașul nostru

Săptămâna trecută, părintele Cezar Vuza inspector general al seminariilor din țară, a făcut mai multe vizite la institutele seminariale din diferite eparhii.

Părintele Vuza, inspectând și seminarul dela Curtea de Argeș, a avut plăcutul prilej să primească calde bine-cuvântări arhierești dela P. S. Episcop Grigorie al Argeșului, fost vicar al Mitropoliei Moldovei.

P. S. Sa s'a interesat de situația dela Iași, având cuvinte de laudă pentru ieșenii care apără interesele Capitalei Moldovei.

— „Imi este dor de Iași și de ieșeni"—a declarat P. S. Episcop Grigorie.

Și P. S. Sa și-a anunțat vizita la Iași imediat după Sărbători.

Nici măcar recunoștință târzie

pentru ofițerii de rezervă ?

In războiul pentru întregirea neamului, ofițerii de rezervă și-au făcut cu prisosință datoria. Acest fapt este recunoscut și istoricește și nici un om de bună credință nu-l va putea tăgădui, Că s'au ridicat și glasuri contra, o știm. Dar, noi nu vorbim de excepții, ci de marea masă a acestor luptători. Tributul lor de sânge, păstrând proporțiile, credem că se situează la nivelul ofițerilor activi.

Acești veterani ai războiului nostru, din diferite pricini nu s'au bucurat de adevărata recunoștință din partea patriei. O parte au fost decorați pe front, având de pe urma unor atare decorațiuni și unele foloase materiale, ca d. ex, gratuitate pe C. F. R., etc. Alții, după demobilizare, au fost împroprietăriți. S'au ales și ei, ca și soldații, cu câte un lot de pământ, plătit, bine înțeles. Foarte mulți însă din acești veterani, n'au fost nici decorați, nici împroprietăriți, deși unii poartă urmele rănilor și bolilor îndurate, pe front.

In urma stăruințelor Uniunii G-le a Of. Rezervă s'a depus în Cameră un proiect de lege prin care să se acorde acestor supraviețuitori ai războiului o reducere de 75 la sută pe C. F. R., așa cum au și actualii ofițeri activi ai armatei noastre. Proectul stă de vre-o doi ani la Cameră. Dl. deputat Ceicovschi a ridicat chestiunea în Parlament, arătând în cuvinte ce-i fac cinste, motivele pentru care s'ar cuveni ca guvernul să acorde această gratuitate. La această ridicare de glas, din întreaga Cameră, s'au raliat numai 3—4 deputați, al cărora nume îmi scapă.

Nu comentăm faptul. Proiectul, se vede, a trecut la Cameră, dar s'a mâlit la Senat. Un parlamentar îmi spunea, c'a venit ordin de sus ca proiectul nici să nu mai fie adus în discuție. S'au votat legi cu toptanul, dar acest proiect a rămas în cartoane, ca unul ce nu-i de actualitate ! Motivul ? Cică, sunt prea mulți ofițeri de rezervă și pentru această reducere ar trebui vărsate la C. F. R. diferența de 10 milioane lei anual și că, în aceste vremuri de criză, statul nu poate suporta aceasta.

Argumentul nu cam stă în picioare. Rândurile acestori veterani, în cei 20 de ani de la războiu, s'au rărit, căci mulți s'au dus în lumea celor drepți. Noi însă credem, că cele 10 milioane n'ar fi însemnat o jertfă prea mare din partea statului. Care i-ar fi echivalentul ? Două avioane care cad în bot și se fac țăndări. Câteva misii politice și diplomatice în străinătate, banchete, valută, etc. La acestea însă, cei cu grija pentru țară, nu se scumpesc.

Noi, constatăm cu durere în suflet și de data aceasta, că în țara noastră, jertfa făcută pentru neam în războiul cel mare, de acești ofițeri de rezervă, e nesocotită și precupețită. Și credem, că în aceste vremuri turburi, când alt război ne amenință, exemplul ce se dă tineretului nostru, nu-i cel mai bun. De aceia cerem, repararea acestei nedreptăți.

N. V. H.

D-na Agatha Bîrsescu

rămâne devotată Iașului

Marea noastră tragediană, d-na Agatha Bârsescu, restabilită după o lungă suferință, ne trimite o scrisoare din care desprindem următoarele:

„Roș ca prin ziarul „Opinia" să transmiteți salutul meu publicului ieșan, tot atât de drag mie ca și orașul.

Cu ajutorul bunului Dumnezeu m'am restabilit după o grea suferință și săptămâna aceasta îmi reiau cursurile la Academia de Artă Dramatică,

Pentru primele zile ale lunei Iunie pregătesc o frumoasă reprezentație de teatru, cu cei mai buni elevi ai mei și în folosul lor.

Doresc să se știe de asemenea că nu mă gândesc a părăsi Iașul ; îl iubesc așa de mult și de el îmi sunt legate cele mai frumoase amintiri din tinerețea și cariera mea.

La Iași am încă ferma speranță că, fiind odată pe deplin sănătoasă, voi putea satisface marea mea dorință de a mai apărea încăodată și pentru ultima dată pe scenă, spre a-mi lua „rămas-bun" de la publicul meu iubit ; cu bună credință o pot spune că am avut și vrăjmași, dar am și fost mult iubită !"

*

Cuvintele d-nei Agatha Barsescu umplu de bucurie pe toți admiratorii d-sale, ca și pe toți bunii ieșeni.

Din toată lumea

Caz fenomenal de insomnie

In toată lumea provoacă senzație cazul lordului Nuffield din Anglia, care nu doarme decât o singură oră pe lună.

D. profesor dr. C. Parhon, distinsul medic și specialist al anomaliilor psihice, ocupându-se de acest neobișnuit caz, — spune între altele:

...Există două feluri de insomnii : una foarte chinuitoare, iar alta, din contra, plăcută, fără obosea'ă, însoțită de un sentiment de energie considerabilă și grație căreia individul atins poate lucra cu mult spor în timpul nopților nedormite :

„Cazul lordului Nuffield intră pe cât se pare în această formă de insomnie".

§§§

O pâine milenară

In localitatea Zunga din Suedia orientală, s'a găsit o pâine aproape milenară, datând din epoca vikingilor.

Examenul microscopic a stabilit că această pâne a fost făcută din scoarță de pin și făină de mazăre.

Această descoperire dovedește că mazărea era cultivată în Suedia cam prin anul 900 după Hristos.

Săpăturile arheologice făcute pân'acum n'au descoperit decât rare-ori pâine care să dateze din vremuri atât de vechi.

Așa că pâinea milenară din Suedia prezintă un interes mare din punct de vedere arheologic.

§§§

Pentru stăvilirea consumului de opiu...

Pe lângă Liga Națiunilor există o comisiune specială care se silește din răsputeri să oprească ravagiile pricinuite de consumul opiumului.

Grație intervenției acestei comisiuni, Guvernul Indiei a luat o hotărâre de mare importanță. Și anume, interzicerea absolută de a exporta orice cantitate de opiu, — afară de cel destinat cercetărilor științifice sau întrebuințărilor medicale.

India producea și vindea opiu pe o scară foarte întinsă, uneori în valoare de 5 miliarde lei anual. Exportul de opiu se făcea în special pentru China.

§§§

Șfichiuri...

— Am relatat împăcarea dintre d. Adolf Hitler, Fuehrer-ul Germaniei, și genaralul Ludendorf. Presa străină se arată îngrijorată de acest important eveniment politic.

Astfel, ziarul parizian „Excelsior" afirmă că amiciția Hitler—Ludendorf va intensifica și mai mult spiritul militarist care și așa e destul de înrădăcinat în imperiul celui de al treilea Reich.

Triste orizonturi ; Căci—se știe, generalul Ludendorf este apologetul „războiului total"...

— Intr'un orășel din Statele-Unite, stârnește senzație cazul unui bătrân tipograf care a trebuit să atingă vârsta de 79 ani spre a deveni părintele unui copilaș. Soția fericitului tată numără 45 de ani.

Gurile rele șoptesc însă anumite amănunte...

— Știm cu toții că francezii sunt la cuțite cu germanii. Insă când e vorba de calcule financiare, se schimbă socoteala. Iată un exemplu :

Republica franceză e foarte bogată în produse minerale. In special, oțelul fabricat de francezi formează cea mai mare parte din metalul exportat în Germania.

Tunurile germane sunt în majoritate făurite de oțelul cumparat dela francezi...

Cetiți în pag. IV-a ULTIMA ORA

Chestiuni juridice

Procedura civilă și legea Curții de Casație

conțin expresii injurioase ?!

Zilnic, Inalta Curte de Casație este sezisată de recursurile împricinaților din întreaga țară. Cetățenii se plâng că instanțele judecătorești adică Curțile de Apel și Tribunalele, *au violat legea*, au *denaturat actele*, au *excedat din puterea lor n'a motivat suficient* ; și o ultimă expresie, o inovație a legiuitorului din anul 1925, *o eroare grosieră de fapt* ce se atribue magistraților (art. 30 al. 9).

Acesta este stilul și decorul obișnuit al tuturor recursurilor. Ba mai mult, cine ar îndrăzni să ocolească asemenea noțiuni, sau să uzeze de un alt limbaj, riscă să-și vadă recursul respins și pedeasupra să fie condamnat la cheltueli de judecată. Așa cere legea. *Dura lex...*

Cu alte cuvinte, cetățeanul recurent este obligat să zică Inaltei Curți de Casație că : judecătorii au violat un text de lege, cu sau fără intenție ; că au denaturat, adică s'a dat unui document sau unei teorii juridice o altă tălmăcire decât cea reală ; dex. o parte susține reclamația pentru un ou și judecătorul distrat, condamnă cât pentru un bou.

Denaturarea formează etapa cea mai antipatică în justiție din punct de vedere doctrinal și teoretic.

Legislațiile europene au fixat acest motiv printre cele mai principale și puternice argumente de casare. Evident că Inalta Curte constatând de fapt o denaturare, nimicește efectul hotăririi.

A cui e vina denaturării ? Și cine o comite ? Evident că justiția. In recurs nu se judecă părțile, ci numai recurentul se plânge contra magistraților care l'au judecat greșit. El cere desființarea hotărârii judecătorești, pentru aceste motive binecuvântate de lege. Deaceia în jurisprudență ranceză, recursul se mai numește „juge de jugement" (judecata judecății).

Cu aceste mici amănunte, ne permitem a indica un exemplu.

La o Judecătorie din localitate, un avocat susținând interesele clienților săi cu o tenacitate stimulată de celebra maximă : „L'independance est un de la privilége de la profésion d'avocat ... „(Appleton 381) a afirmat în instanță judecătorului că : a denaturat un argument".

Tânărul magistrat s'a formalizat numaidecât. Simțindu-se jignit, a chemat la ordine pe avocat și poate că ar mai fi avut ingenioasa inspirație să se plângă că a fost ultragiat !

Ceiace magistratul în cauză califică ca un ultragiu și o jignire, Inalta Curte de Casație o primește cu cea mai mare satisfacție. Dar nu numai atât ; Inalta Curte se supără dacă recurentul nu întrebuințează astfel de expresii ; și pe deasupra, îl mai pedepsește cu o formidabilă despăgubire, ca pentru a doua oară să știe cum să se adreseze Inaltei Curți...

Expresiile astfel cum sunt întrebuințate de legiuitor, obligă pe magistrat și avocat să uzeze de ele, în cadrul unei aplicări științifice ; ele fac parte din domeniul doctrinal și teoretic al disciplinei dreptului. Unui avocat sau magistrat nu-i este permis să nesocotească aceste detalii de terminologie și practică judiciară.

In orce împrejurare o lege onorează Justiția, și splicarea sa inteligentă distinge pe judecători. *Elias Grünberg*
Avocat

25 ani dela moartea artistului ieșan Petru Liciu

de RUDOLF SUȚU

Un ziar din București anunță că zilele acestea s'au împlinit 25 ani de la moartea artistului *bucureștean* Petru Liciu. E locul deci să precizăm că înainte de a fi fost bucureștean, *Petru Liciu a fost ieșan*, născut la Iași, urmând aici cursul primar, cel secundar și Universitatea, Conservatorul de muzică și jucând pe scena Teatrului Național din Iași.

Petru Liciu a fost un mare artist.

Părăsind Iașul, s'a stabilit la București, a jucat pe scena Teatrului Național din Capitală până a închis ochii ; însă sufletul și gândul său tot la Iași au rămas.

Mi-l aduc aminte, din timpul copilăriei, cum ieșea din strada Gându, unde îi era casa părintească și apărea în fața liceului național, trecea pe lângă școala unde a învățat, privea la toate ferestrele claselor pe unde a trecut și el, iar noi, în clipele de pauză îl strigam și îi dădeam ziua bună, până ne prindea așa Vasile Burlă directorul liceului, unul peste altul, ocupând intreaga fereastră a clasei, Ce v e d e ț i acolo, ne întreba Burlă. Iar noi spuneam că a trecut artistul Petru Liciu, pe atunci și student la facultatea de drept și absolvent al clasei de Declamație de la Conservatorul de muzică, având de profesor pe marele Galino,

Bătrânul Grigorie Liciu cu familia sa, locuia în casele sale din str. Gându (astăzi ale d-lui profesor Brüll). Peste drum de această casă, era un alt rând de case peste a mamei lui Petru Liciu. Intr'o odae aici, își așezase Petru Liciu locuința.

Când urma la Liceul Național, fusese clasificat al doilea pe clasă, după Neculai Iorga. Marele învățat de mai târziu, pe când era în clasa VI-a la Liceul Național, în urma unor neînțelegeri cu un profesor pedagog, a pierdut bursa ce o câștigase prin meritele lui excepționale. Aceastâ nedreptate ce s'a făcut atunci celui mai eminent elev de liceu din Iași, a stârnit unanime protestări și tată meu, profesor de limba franceză la liceu, a fost cel dintâi care a luat apărarea elevului care ceva mai târziu a ajuns o glorie cu care Liceul Național s'a fălit și se fălește și astăzi că l'a avut de elev.

Absolvind liceul, Petru Liciu a făcut ceia ce a făcut tatăl său Grigorie Liciu, fost primpreședinte al Curții de Apel din Iași : să se înscrie la facultatea de Drept, pentru a ajunge magistrat. Dar, în acelaș timp, Petru Liciu s'a înscris și la clasa de Declamație dela Conservatorul nostru, unde marele profesor Galino repede și-l apropiase, simțind în el un mare talent teatral. Isprăvind în aceiași vreme și Declamația și Facultatea, Petru Liciu păși și se'ndreptă acolo unde sufletul îl chema : spre teatru, ilustrând scena teatrului Național din Iași.

Umbla în totdeauna cu un macferlan, cu pelerină, cum se purta pe atunci, cu părul mare și cu nedespărțitul său țilindru. Era vesel și gata pentru orice petreceri. Se'ntorcea, pe terasa hotelului Traian, în jocul de table, cu cei mai mari jucători. Din liceu rămăsese prieten cu Leopold Hax, cu Constant, Copăcineanu, fiul fostului profesor dela Liceul Național și cu C. B. Penel, cu care urmase Declamația. Cu toți aceștia, Petru Liciu și'a petrecut viață la Iași, până și-a luat zborul spre București... RUDOLF SUȚU

Eveniment important pentru gurmanzi

Iaşul va avea în curând un restaurant vegetarian, lăptărie şi cofetărie DIN CERNAUŢI

IN PIAŢA UNIREI (sub Hotel Traian) în localul fostului restaurant vegetarian SE VA DESCHIDE IN CURAND UN

Restaurant vegetarian

cofetărie şi lăptărie DIN CERNĂUŢI

unde ieşenii vor fi serviţi ca la renumitul restaurant Friedman din Cernăuţi.

Surpriza noului local Toţi posesorii reclamei de faţă, decupată din ziarul nostru, vor obţine 10% reducere din tarif timp de o lună.

Pentru revânzători

Culorri, hârtii şi lacuri pentru ouă, (străine ş indigene) găsiţi în en-gros

LaCămila

IAŞI, Str. Anast. Panu 53

CONVOCARE

Camera Sindicală a debitanţilor speciali C. A. M. cu domiciliul în str. Stroescu, convoacă pentru Duminică 11 Aprilie crt. ora 10 dim. pe toţi membrii săi în adunare generală.

Neintrunindu-se la acea dată numărul membrilor prevăzut de statute, adunarea se va ţine cu orice număr de membrii prezenţi Duminică 18 Aprilie la ora 10 dim.

Preşedinte, Cristea V. Drăghici

Importante probleme negustoreşti

în discuţia cons. Camerei de Comerţ

Un nou asalt al brutarilor pentru scumpirea pînii

Consiliul Camerei de comerţ şi Industrie s'a întrunit ieri în şedinţă, sub preşedinţia d-lui senator Prof. I. Botez, asistat de d. Fred Şaraga vice preşedintele instituţiei.

S'a desbătut ordinea de zi care însuma următoarele puncte : modificarea codului comercial ; noile taxe ale timbrului de aviaţie ; amânarea termenului de mutare dela 23 Aprilie ; obligativitatea ţinerei registrelor comerciale ; concordatul preventiv, etc.

Câteva legi negustoreşti se vor înfăptui de decret

D. senator I. Botez deschizând şedinţa, relevă că Parlamentul închizându-se la data cunoscută, nu mai era timpul necesar pentru a se discuta şi vota legile atât de aşteptate de clasa negustorească.

D-sa, după ce se ocupă de importanţa acelor legi, socoate a fi bine informat, preconizând apropiata însuşire a taxelor lor, sub formă de decrete-legi.

In încheiere vorbitorul a enumerat toate rezultatele practice obţinute la intervenţiile făcute în favoarea negustorilor şi industriaşilor ieşeni.

O casă de pensii a comercianţilor

D. I. Botez a mai adus la cunoştinţa că la Uniunea generală a Camerelor de Comerţ se lucrează la un ante-proiect de lege pentru înfiinţarea unei Case de pensiuni a negustorilor din întreaga ţară.

Situaţia cârciumarilor

Incep apoi comunicările.

D. N. Dobrovici deplânge soarta cârciumarilor ieşeni, care în exercitarea negoţului suportă angarale. Mai arată că negustorii de băuturi spirtuoase au acum a se plânge de o „inflaţie" de cârciumari. Recent, s'a ajuns la situaţia că pe aceleaşi străzi cârciumarii au devenit... vecini, iar acum după 23 Aprilie se prevăd unele mutări, care vor dăuna acestui negoţ.

Cere intervenţia Camerei de Comerţ pentru a remedia răul.

După discuţii pro si contra, la propunerea d-lui F. Şaraga, se numeşte o comisiune alcătuită din d-nii V. Cavaleru, B. Grunberg şi Iancu Iukel, care va alcătui un raport arătând în concluzie şi soluţiile.

Brutarii cer scumpirea pânii o replică justă a d-lui N. Dobrovici

O problemă care a produs vii discuţiuni, a fost aceia a preţului pâinii la Iaşi, ridicată de d. Gh. Chiuca.

Reprezentantul brutarilor ieşeni a arătat că în ultima vreme preţul făinii s'a scumpit mult, tendinţele de creştere fiind în continuare.

Faţă de această stare de lucruri, d-sa a cerut Camerei de Comerţ să intervină la autoritatea în drept, cerând majorarec preţului actual al pânii.

Desminte că în oraşul nostru ar exista un cartel al brutarilor.

Dl. N. Dobrovici a dat replica.

D-sa a desbătut problema pânii sub toate aspectele. A ţinut să sublinieze că la preţul actual, aşa cum a fost stabilit de municipiu. brutarii câştigă, şi încă destul de bine.

Dacă există perioade de criză in această branşă, cauza este că sunt prea multe brutării în Iaşi.

Autoritatea municipală, în nici un caz, nu va admite urcarea preţului pâinii şi dacă brutarii vor fi recalcitranţi, primăria este gata pregătită a face o fabrică de pâine, ceia ce va duce la o scădere a preţului.

D. Fred Şaraga rezumând desbaterile, precizează că rolul Camerei da Comerţ este de a interveni pentru toate categoriile de negustori, atunci când dreptatea este partea lor.

Se pare că brutarii ieşeni faţă de urcarea crescândă a preţului făinii, sunt legitimaţi în a cere o examinare a situaţiei.

Se decide ca o comisiune să se prezinte d-lui Osvald Racoviţă pentru a se discuta chestiunea.

Patentă fixă şi registrele comerciale

D. Fred Şaraga, după ce desvoltă toate punctele cuprinse în ordinea de zi, subliniază că prin votarea legii patentei fixe, Camera de Comerţ din Iaşi, a recoltat o frumoasă isbândă.

Mai departe d-sa se ocupă de nedreptatea cu registrele pentru micii comercianţi şi propune o intervenţie pentru o nouă amânare a termenului, care expiră la 15 Aprilie a. c.

Se aprobă propunerea.

Mutările de Sf. Gheorghe

Se mai admite tot la propunerea d-lui Fred Şaraga, demersuri telegratice la forurile în drept pentru a se da o dispoziţie, întrucât nu s'a putut veni cu un proiect-lege, ca mutările anul acesta să se facă o săptămână după Paşti.

O altă intervenţie va fi ca magazinele să fie deschise în cele două Duminici anticipate Paştilor, iar ziua de 1 Mai, sărbătoare legală, întrucât anul acesta coincide cu Sâmbăta Paştilor, magazinele deasemenea să fie deschise.

După ce se mai fac unele comunicări, d. senator I. Botez ridică şedinţa, aducând consiliului mulţumirile trimise de colegii negustori craioveni, recent întruniţi în congres, mulţumiri datorite laborioasei activităţi care se desfăşoară la Camera de Comerţ din oraşul nostru.

REX

Dela Soc. de ajutor „Armonia"

Domnii membrii ai Soc. Armonia de ajutor reciproc a funcţionarilor de Fererie şi Drogherie din Iaşi, sunt rugaţi să binevoiască a lua parte la Adunarea Generală care va avea loc Duminică 11 Aprilie a. c. orele 4 jum. p. m. cu următoarea ordine de zi :

1) Predarea gestiunei pe anul expirat.
2) Alegerea de cenzori noi.
3) Distribuirea spre plasare a cărămizilor.

Deoarece această convocare este a doua, adunarea se va ţine cu orice număr de membri prezenţi. COMITETUL

Adunare vaidistă

Sectorul vaidist a dispărţirei III-a din Iaşi, de sub conducerea d-lui căpitan A. Leonte, a avut Duminică o adunare la sediul sectorului, unde s'au discutat chestiuni în legătură cu propaganda electorală, în vederea apropiatelor alegeri dela Municipiu şi judeţ.

S'a hotărât a se ţine o mare întrunire a sectorului, la care vor participa toţi fruntaşii, împreună cu d. Profesor Petre Dragomirescu şeful organizaţiei vaidiste.

x A fi frumoasă şi atrăgătoare este problema ce rezolvă **Crema Miraculoasă.** Această cremă distruge petele şi coşurile de pe obraz, albeşte şi catifelează pielea dându-i un parfum delicios. Depozit Farmacia Dr. Ratianu Str. Cuza-

Banca Salariaţilor Publici Iaşi

anunţă şi pe această cale că în ziua de 25 Aprilie 1937 ora 10 a. m. va avea loc Adunarea generală ordinară la Bucureşti str. Lipscani 20 (etaj).

Toţi acţionarii ce doresc să ia parte la şedinţă, sau să dea procură altui acţionar, ce se poate deplasa, sunt rugaţi a depune acţiunile conf. art 157 C. Com. până la 19 April 1937 inclusiv, la sediul nostru din str. Carol No. 40—42 (Casele Rohr). Orele de birou 9—13.

SCAUN ANEVOIOS

TYP

PURGATIV LAXATIV CURĂŢĂ-DESFUNDĂ PLĂCUT ŞI BINE

STOMAC şi INTESTINE

Dr. S. Streiff

Fost Asistent la Viena şi Berlin MEDIC DE SPITAL

Specialist în **Genito-Urinare**

(Rinichi, Beşică, Prostată, Venerice, Sifilis)

Cisto-uretroscopie, Diatermie

Analize microscopice

Cons. 3—8 p. m.

Str. Anast. Panu 7

(lângă Şcoala Steaua)

CINEMA PHOENIX

Preţuri reduse de

13, 10 şi 8 lei

se reprezintă cele mai bune filme Astăzi până Duminică incl.

Şcoala bărbaţilor

cu ANN HARDING
WILIAM POWEL

Al doilea film

Veniti cu flota

cu celebrul cuplu american
FRED ASTAIRE
GINGER ROGERS

Complectare:
UN AMUZANT MIKY MOUSE

Prima excursie colectivă la EXPOZIŢIA din PARIS

27 APRILIE — 14 MAI

Cereţi prospecte Agenţiei Wagons Lits Sucursala Iaşi, Piaţa Unirei.

Tratamentul impotenţei

„A birui organismul, nu înseamnă a-l vindeca", a spus odată marele Charcot şi acest adevăr nu se aplică nicăeri mai bine ca la tratamentul impotenţei. De aceia se recomandă cura cu tabletele Reton care dau persoanei slăbite vigoarea tinereţei. Efectul Retonuului se observă de abia în ziua a treia atratamentului, ceiace dovedeşte că Retonul nu e simplu excitant, ci un medicament care acţionează puternic asupra cauzelor impotenţei.

Acest efect însă se menţine puternic în tot timpul tratamentului şi stărue 8—10 zile după întreruperea acestuia.

Deaceia persoana care vrea să fie în permanenţă în deplină putere a forţelor sale, trebue să facă un tratament cu RETON, care să dureze 21 zile iar după o pauză de 9 zile să reînceapă tratamentul şi aşa mai departe...

Preţul unui tub cu 25 pastile lei 98. De vânzare numai la farmacii şi droguerii. 5

Anunţ

Se aduce la cunoştinţa celor interesaţi că în ziua de 10 Aprilie a. c. orele 11 a. m. se va ţine licitaţie publică cu oferte închise, în local ul Soc. Creditului Urban Strada Lăpuşneanu No. 37, pentru închirierea următoare or imobile, aflate în administrarea noastră:

1) Imobilul din Iaşi strada Arcu No. 7—9, proprietatea moşt. Amira:

a) Trei camere, antret şi closet la etaj şi 2 camere la parter, ocupate de M. Sakmary.

b) Localul ocupat actualmente de Tipografia Bravo.

2) Imobilul Sofia Goldstein, stradela Armeană 2:

a) Două camere şi bucătărie ocupate de Iancu Schwartz.

3) Imobilul d-nei Constanţa Ghica, str. Carol 23:

a) Două camere şi camară de lemne, ocupate de N. Contraşu. b) două camere ocupate de d-na Vasilica Mihail. c) una cameră şi magazie ocupate de d-na Alexandra Burlă. d) Un garaj p. automobile ocupat de librăria „Socec". e) un grajd.

4) Imobilul moşt. A. Rohr, str. Carol 40—42:

a) Două camere şi bucătărie ocupate de Lazăr David.

b) Două camere, bucătărie, coridor, ocupate de d-na Holban.

5) Imobilul Dr. Rosenblatt, str. Păcurari No. 64:

a) Una cameră ocupată de dl. Ioan Filon.

6) Imobilul S. şi M. Uiner, str. Sărărie No. 31:

a) Una cameră de prăvălie, ocupată de dl. S. Uiner ; b) Două camere şi local de cârciumă, ocupate de M. Uiner ; c) Una brutărie. ocupată de I. Uiner ; d) Două camere şi magazie de lemne, ocupate de Plut. Nicoară ; e) Două camere şi magazie, ocupate de I. Mititelu ; f) Două camere şi magazie de lemne. ocupate de Plut. Booz Gr. ; g) Două camere şi magazie lemne, beci ocupate de V. Nastasache ; h) Una cameră, 1 bucătărie, 1 magazie şi drept la beci, ocupat de T. Maxim ; i) Una camer`, 1 bucătărie, 1 magazie, ocupate de Dr Levin ; j) Una cameră, 1 bucătărie, 1 magazie, ocupate de Maxim P. ; l) Una cameră, 1 bucătărie, 1 magazie, ocupate de Plut. Mărănduc ; m) Una cameră, 1 antret, magazie, ocupate de Fanaru Gh. ; n) Una cameră, 1 bucătărie, camară, ocupate de Plut. Scânteie ; o) Una cameră, 1 magazie, beci, ocupate de Drofa Neculai ;

Toate aceste apartamente se închiriază cu începere de la 23 Aprilie a. c. Ofertele vor fi însoţite de o garanţie de 10% în numerar sau efecte, la suma oferită drept chirie.

Orice informaţiuni se dau în fiecare zi de lucru, la Serviciul Contencios al Creditului, între orele 9—12 a. m.

Director General,
N. GHEORGHIADI
Sub Director, I. Şoarec

Părul căruntşi recapătă culoarea cu „Pigmentol".

Depozit: Farmacia Pollak Str Ştefan cel Mare Telefon 233

Hotărârile consiliului Facultăţii de drept

Data redeschiderei cursurilor

Consiliul profesoral al Facultăţii de drept, întrunit aseară sub preşedinţia d-lui decan P. Dragomirescu, a dat următorul comunicat, cu privire la redeschiderea cursurilor :

Se aduce la cunoştinţa studenţilor facultăţii juridice, că reluarea cursurilor a fost fixată pentru ziua de 8 Aprilie.

Studenţii neexmatriculaţi se vor prezenta la secretariat în zilele de 6 şi 7 Aprilie, între orele 10—12, spre a semna declaraţiile de pe formularele trimise de ministerul educaţiei naţionale.

Studenţii exmatriculaţi, cari au îndeplinit formele pentru revenire, vor avea rezultatul în ziua de Marţi, 6 Aprilie, ora 4 p. m. când se vor afişa listele la secretariat.

Aceşti studenţi se vor prezenta la semnat formularele în ziua de 7 Aprilie, orele 10—12 a. m.

Expoziţie de icoane

la biserica Sf. Ilie

O expoziţie cu adevărat interesantă şi totodată instructivă, se va deschide în cursul acestei săptămâni la biserica Sf. Ilie.

E vorba de o expoziţie de icoane, lucrate de o specialistă în arta picturei decorative, d-na Maria Dimitriu-Băncescu, profesoară la liceul „Ortodox".

Pictura d-nei Maria Dimitriu va fi o surpriză atât pentru cunoscători, cât şi pentru marele public.

Utilizând elemente de iconografie bizantină, d-sa a reuşit să creeze un gen ce-i aparţine şi care, nu ne îndoim că va place mult ieşenilor.

Iată de ce scontăm un succes desăvârşit pentru frumoasa manifestare artistică a d-nei Dimitriu şi o semnalăm ieşenilor, spre a fi vizitată şi încurajată aşa cum se cuvine.

al.

DE INCHIRIAT EFTIN, în Strada Sărărie 54 (în capătul străzii Muzelor) imobil nou— construit 1935 — cu băi, parchete, teracote, etc.

I. Un apartament: antreu, 3 camere, baie instalată, bucătărie şi spălătorie, cameră servitor şi terasă.

II. Un apartament: antreu, 4 camere, bae instalată, bucătărie şi spălătorie.

Adresaţi-vă intermediarilor Negură şi Agageanu Cafeneaua Traian.

Industriaşi daţi în judecată

pentru abuz de încredere

Parchetul a emis rdchizitor de dare în judecată pentru abuz de încredere, împotriva industriaşilor ieşeni d-nii A. Schvartz şi H. Rubin foştii proprietari ai fabricei „Ţesătura Păcurari".

Aceştia au fost reclamaţi de firma „Cotonia" din Iaşi, care pretinde că a încredinţat industriaşilor o cantitate de bumbac pentru a o prelace în pânză, şi acestia şi-ar fi însuşit bumbacul.

Dosarul a fost înaintat Tribunalului spre judecare. Rep

Teatrul fără fard

Recitatorul Iosef Kamen

Este de prisos de a prezenta publicului eşan pe *Iosef Kamen* Tipurile pe care Iosef Kamen ca membru al trupei Wilna, le-a adus pe scenă, au rămas adânc întipărite în amintirea fiecărui din publicul frecventar al teatrului evreesc. Aceste tipuri nu se pot uita, căci ele respirau, adică trăiau. Marea nenorocire însă care l'a ajuns pe artistul Iosef Kamen, a determinat ca artistul să nu mai poată să ia parte activă la reprezentaţii teatrale zilnice. Acest puternic temperament însă şi-a creiat un nou cadru pentru activitatea sa artistică. Kamen a devenit recitator. Insă recitatările lui Kamen nu sunt recitatări în sensul comun al cuvântului, ci exteriorizări artistice de un adânc efect. Kamen, care este unul dintre cei mai mari mimi ai scenei evreeşti, joacă rolul său şi la masa de recitare.

Recitalul său este o reprezentaţie artistică grandioasă, toată musculatura feţii sale ia parte la aceasta recitare. O mişcare a mâinii sale, o grimasă, sau o trăsătură în jurul buzelor, complectează şi caracterizează tipul pe care-l reprezintă din cap până în picioare. In „Teatru fără fard", cum numeşte Kamen recitalul său, marele artist dovedeşte însuşirile sale strălucite şi-şi revarsă sulletul în faţa publicului. Concertul de cuvinte al lui Iosef Kamen are loc la „Trianon", Vineri 9 Aprilie

R.

Informaţii

x EXAMEN DE CAPACITATE.— Eri a început la Inspectoratul Sanitar local examenul de capacitate pentru definitivarea funcţionarilor administrativi dela serviciile sanitare, spitale şi instituţiile de ocrotire din Moldova.

Comisiunea examinatoare este formată din : D-nii dr. Bulău Inspectorul general sanitar, preşedinte ; dr. C. Vasiliu medicul primar al judeţului Iaşi şi C. Voinescu şeful serviciului Ad-tiv al Inspectoratului sanitar membri ; şi dl. C. Feodoru secretar.

x *Procese de calomnie.*— In urma reclamaţiei d-lui N. Dobrovici aj. de primar, parchetul a trimis în judecată pentru calomnie pe d. C. Rogan din Şos. Nicolina.

Tot pentru calomnie au fost acţionaţi în judecată soţii Mihai şi Ruxanda Müler din cartierul Obreja, reclamaţi de vecinul lor d. Gh. Iliesei.

Cinema Roxy Programul de astăzi **2 bombe**

ADOLESCENTA

Un ansamblu splendid în fruntea căruia se remarcă LIL DAGOVER

Al doilea film

Jungla morţii cu JUNE LANG şi WARNER BAXTER

Complectări: Jurnal Eclair şi Sily Simfonie

TRANDAFIRI (ARBUŞT)
din varietăţile cele mai nobile şi mai fioriţere, trunchi 1.80—3 m., pentru transplantarea imediată, produşi în sere, din proprietatea
— Dan Badareu —
Se desfac cu preţuri ftine la Via Dan Badareu Copou precum şi la:
Magazinul Pogor, Piaţa Unirei
d. Popescu, Piaţa Sf. Spiridon

Mersul lucrărilor edilitare

In cursul dimineţei de azi, d. primar O. Racoviţă a lucrat cu şefii de serviciu de la primărie, dând o serie de instrucţiuni pentru bunul mers al instituţiei.

Tot azi dimineaţă d. primar s'a deplasat în diverse părţi ale oraşului unde se efectuează lucrări de pavare şi de refaceri de străzi.

*

Azi la ora 2 p. m. d. primar Racoviţă părăseşte Iaşul ; pleacă la Bucureşti.

Primarul va absenta numai o zi.

La Bucureşti d. Racoviţă se duce pentru a tranşa definitiv chestiunea împrumutului pentru Piaţa Sft. Spiridon şi hotărârea începerei lucrărilor de construcţie a pieţei,

După întoarcerea primarului, vor începe la Iaşi o nouă serie de lucrări edilitare în diverse cartiere — lucrări pentru care s'a şi făcut angajament cu antreprenorii.

Z. DESSMOND

Un nou demnitar bisericesc

Părintele Rotaru a fost numit inspector al înv. religios

I. P. S. Mitropolit Nicodem a dat dispoziţiuni în vederea unei acţiuni mai intense în ce priveşte predarea învăţământului religios în şcolile primare.

Pentru a urmări şi supraveghia bunul mers al acţiunei preoţilor în această direcţie, I. P. S. Nicodem a dispus să se numească mai mulţi inspectori ai învăţământului religios primar.

In urma recomandării Inaltului Erarh, ministerul a aprobat numirea părintelui Rotaru dela parohia Tătaraş ca inspector al învăţământului religios pentru şcolile din cuprinsul oraşului şi judeţului Iaşi.

Numirea părintelui Rotaru în această demnitate bisericească, o găsim destul de nimerită.

Sf. Sa este un cleric vrednic şi cunoscător al situaţiei, fiind de multă vreme şi învăţător.

Sp.

x **Profesorul R. Jeannel,** *dela Muzeul de Istorie Naturală din Paris, va vizita zilele acestea oraşul nostru.*

Cunoscutul zoolog francez, explorator al Africei, va da în *Aula Universităţii în zilele de 9 şi 10 April ora 6 seara,* două interesante conferinţe însoţite de proiecţii asupra rezultatelor explorafiilor sale în continentul negru.

Publicul este rugat să participe. Intrarea liberă !

x ANOMALIE SAD.CA.— Din Chişinău se anunţă că femeia Ecaterina Eremia de 72 ani a reclamat poliţiei că a fost siluită de tânărul Neculae Eltime de 18 ani.

x Incepând de ieri, ziarul „Curentul" se imprimă în atelierele din palatul propriu.

KOPROL
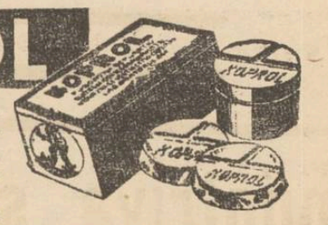
este cel mai indicat purgativ pentru o curăţire completă a intestinelor.
Feriţi-vă de imitaţiuni. Observaţi ambalajul!

Pălării bărbăteşti
cele mai elegante; calităţi superioare, forme absolut originale, găsiţi la magazinul de pălării
KUNOVICI
Str. Ştefan cel Mare 4

Şedinţa de breaslă a Asoc. funcţionarilor particulari

In cadrul activităţii „Asociaţiei funcţionarilor particulari a avut loc o populată şedinţă de breaslă, la sediul organizaţiei din str. Ştelan cel Mare la care au participat funcţionari din magazine, birouri, bănci şi colecturi.

Şedinţa a fost prezidată de funcţionarul Mayer Nathan care a arătat că după ultimele statistici ale Serviciului sanitar, funcţionarii dau un procentaj de 35 la sută bolnavi, de tuberculoză,

Arată că situaţia se poate îndrepta numai dacă funcţionărimea conştientă va fi adunată într'o singură organizaţie care să nu fie la cheremul partidelor politice, ci să servească, clasa funcţionărească.

Funcţionarul Braunştein protestează că farmacia de la Casa Asigurărilor Sociale este închisă.

Funcţionarii Kleit Albert şi Dumitriu, arată că magazinele au început să fie deschise şi Duminică după prânz.

Dl. Rapaport, secretarul Asociaţiei, a ţinut referatul de breaslă :

„Cum trebue să ne purtăm faţă de colegii funcţionari şi de patronii noştri".

Referatul şedinţei viitoare de breaslă va fi : „Drepturile şi datoriile funcţionarilor".

REP.

Profitaţi de ocazie!
Mag. LA DIAMAND
---- Leon Grünberg ----
a început lichidarea totală a mărfurilor

Chişinăul în caricatură

Mâine, cunoscutul caricaturist ieşan *Petre Brudea*, pleacă la Chişinău în vederea pregătirii unei expoziţii de şarje, „Chişinăul în caricatură".

Toate personalităţile proeminente ale Chişinăului, vor fi vizionate prin prizma talentului lui Brudea, prilejuindu-i tânărului ieşan, o nouă izbândă.

Alegerile municipale

Lista de candidaţi a „Frontului Romînesc"

După cum am prevăzut în numărul de ieri al ziarului nostru, organizaţia locală a „Frontului Românesc" de sub preşedinţia d-lui prof. Dragomirescu a depus lista de candidaţi pentru alegerile municipale de la 24 Aprilie...

Lista are următoarea configuraţie : Prof. Petre Dragomirescu, dr. Gr. Alexandrescu, av. Lascar Tărăbuţă, maior P. Bonciu, colonel I. Costinescu, d-na Ana Leonte, av. V. Calistru, maior Tironovici, I. Podoleanu, ing. I. Claudatu, maior C. Drăgescu, I. Ghiorghiu, Al. Pascaru, av. I. Şiraer, C. Cântec, Colonel V. Agapi, av. Gh. Tutoveanu, av. Omer Popovici.

*

Până în prezent au fost depuse 5 liste de candidaţi, şi n'ar fi exclus să se mai depue şi o a 6-a listă aşa zisă „listă cetăţenească".

In scopul depunerei unei liste cetăţeneşti se duc tratative de o bucată de vreme ; însă până în prezent nu s'a hotărât nimic pozitiv în această direcţie.

Rep.

x **Conferinţele la biserica Sf. Ilie.** — Joi va avea loc a opta conferinţă, la ora 6 p. m. Va vorbi Păr. Profesor Ciceronе Iordăchescu: „Amintirile unui duhovnic militar din războiul de întregire (Epoca 1916—1918)".

Corul Seminarului „Veniamin" va cânta frumoase bucăţi religioase. Doritorii de a asculta o conferinţă frumoasă sunt invitaţi să ia parte.

Secretul femeiei frumoase ? Crema Khasya !
Depozit : Farmacia Pollak
Str. Ştefan cel Mare. Telefon 235

Informaţiuni

x *D. Teodor G. Tănăsescu, consilier la Curtea de apel din Iaşi, a fost delegat să îndeplinească funcţiunile de procuror general pe lângă aceeaşi Curte, în locul d-lui Alexandru C. Coroi, căruia i se retrage această delegaţiune, după cererea d-sale, urmând a-şi relua locul de consilier la Curte.*

x PENSIE ALIMENTARĂ. — D-na Olga Berman din str. Elena Doamna, a cerut Tribunalului să oblige pe soţul ei Chaim Berman la o pensie alimentară de 1000 lei lunar.

x DIVORS.— D. Ilie Alupoaei din str. Roseti 4, a intentat acţiune de divors soţiei sale Ioana Alupoaei.

x Parchetul de Piatra-Neamţ a cerut urmărirea şi arestarea lui Herman Ţuterman de 53 ani, morar, condamnat la 3 luni închisoare pentru abuz de încredere.

El locuia în Piatra-Neamţ str. Elena Cuza 49, şi acum este dispărut.

x *Intruniri liberale.*— Duminică a avut loc o adunare liberală în str. A. Panu, la care au vorbit d-nii deputat Emil Ceicovschi, dr. Herşcu, Gheler, Dobrovici, Spiegler, Klingher, Caner, Olteanu, etc.

O altă întrunire a avut loc în Ţicău, unde a vorbit d. deputat Ceicovschi şi alţi fruntaşi liberali.

x **Dl. dr. Alex. Socolovschi,** cunoscutul medic specialist ieşan, a dat la iveală o interesantă plachetă ştiinţifică : „Consideraţiuni asupra etiologiei, patologiei şi tratamentului tusei".

E un studiu amănunţit, publicat mai întâi în revista de specialitate „Clinica et Laboratorium" din Cluj.

Dl. dr. Socolovschi discută diverse aspecte ale afecţiunilor aparatului respirator ; insistă asupra tusei şi indică tratamentele după cele mai noi date ale ştiinţei medicale.

DE INCHIRIAT mic imobil, renovat, 2 camere (teracote), bucătărie, instalaţie apă, atenanse. Adresa proprietar, str. Sărărie 115 bis (intretăierea cu str. I. G. Duca).

DE VÂNZARE un pian Bösendorfer, perfectă stare ; la d-na Raia Brener, str. Banu (lângă Academia de Muzică).

DOCTOR
A. Abermann
consultă
BOLI DE COPII
BOLI INTERNE
Tratamente cu raze ultraviolete
între orele 2—8 p. m.
Strada I. C. Brătianu 30
colţ cu str. G. Enescu

Restaurantul şi Berăria „Bragadiru"
Cu începere de Mercuri 7 Aprilie,
va concerta în fiecare seară Capela mixtă
KADANŢEV

In frunte cu celebrul duet al surorilor ADELINA şi ANGELICA, fiicele celebrului violonist N. Buică.
— DANCING —

Ninge în judeţele Neamţ şi Putna

Piatra N. 6.— De astă noapte ninge puternic.

Stratul de zăpadă trece de cinci centimetri.

*

Focşani 6.— De câteva zile temperatura a scăzut simţitor în regiunea noastră. Măgura Odobeştilor şi munţii Vrancei sunt acoperiţi de zăpadă.

Din această cauză livezile de pomi şi semănăturile suferă.

Lucrul viilor şi al semănăturilor a stagnat.

*

Ninge şi în Ardeal la Sf. Gheorghe.

Şedinţa dela clubul nat. ţărănesc

In şedinţa plenară de aseară a organizaţiei naţional-ţărăniste d. prof. N. Costăchescu a făcut o expunere asupra situaţiei politice în preajma luptelor electorale apropiate.

D. Costăchescu a arătat că d. Mihalache a rămas mai departe la conducerea partidului cu asigurarea concursului sincer, leal şi devotat din partea tuturor.

Partidul naţional-ţărănesc s'a dovedit un organism puternic, şi a rezistat încercărilor la care a fost pus, ceiace constitue o nouă încurajare spre izbânda care se apropie.

D. Costăchescu a dat apoi indicaţiuni şefilor de sectoare asupra propagandei care trebue s'o facă în campania pentru alegerile comunale şi judeţene.

*

Naţional-ţărăniştii intensifică propaganda.

Duminică au avut loc în judeţ şi în oraş numeroase adunări.

Pat şi Patachon cîntă

în filmul celebru „Circul Veseliei"

Cei mai celebrii comici din filmele europene apar laolaltă într'o realizare vieneză, produsă la începutul anului, sub titlul „Circul Veseliei".

Pat şi Patachon, Leo Slezak, Hans Moser, Adele Sandrok, cântă şi dansează în ritmul muzicii lui Robert Stolz, care animă dela început până la sfârşit în „Circul Veseliei".

Cei doi comici celebrii vorbesc pentru prima oară limba germană şi cântă, în aplauzele spectatorilor entuziasmaţi de humorul ce se degajează dela inceput până la sfârşit.

„Circul Veseliei" este un adevărat triumf al cinematografiei vieneze, care pe lângă că a grupat cinci comici celebrii într'un singur film, a impregnat acţiunea în muzica laimoasă a celui mai mare compozitor Robert Stolz.

Filmul rulează la cinema „Scala", odată cu filmul de aventuri şi romantism „Şantaj" cu Elisa Landi şi Kent Taylor.

CINEMA SIDOLI
Astăzi până Duminică 11 ct. De la ora 3 fără întrerupere până la 12 jum. 2 mari filme 2 mari premiere cu preţurile cele mai reduse
Elisabeta
Regina Angliei
înscenată de Erich Pommer
cu aşii filmului londonez
Vivien Leigh
Flora Robson
Lawrence Olivier
O adevărată operă arhitectonică a artei cinematografice.
Al 2-lea film
O splendidă comedie
MIRAJ

LA VÂNAT !

TESTA
COMBATE
DURERI DE CAP · MIGRENE
NEVRALGII · DURERI DE DINŢI
RĂCELI · GRIPA · JUNGHIURI
(în farmacii şi droguerii)

Ştiri ceferiste

Inaintările

Direcţia generală c. f. r. a dispus ca pe data de 1 Aprilie a. c. să se facă înaintările personalului ceferist.

La biuroul M. 1 de sub conducerea d-lui Nicoară se lucrează la statisticile ce cuprind pe funcţionarii avansaţi.

Inaintările se fac pe baza vechimii.

Tot în chestia băii dela Râpa Galbenă

Despre baia personalului c. f. r. dela Râpa Galbenă, ne-am ocupat în diverse rânduri,

Acum nişte funcţionari ne mai comunică o nemulţumire în legătură cu „reparaţia" băii, cică aşa fel a fost refăcută baia încât veşnic este defectă.

Când este nevoie de apă rece, curge apă clocotită, şi viceversa. Aşa că nu-i chip ca slujbaşul ceferist să facă o bae cumsecade.

Slujbaşii ceferişti roagă pe d. ing. Emil Nicolescu să dispue refacerea băii dela Râpa Galbenă.

Incă o dispariţie...

Se cunoaşte cazul dispariţiei funcţionarului H. dela insp. de mişcare c. f. r. din localitate, care în urma necazurilor sale acum a ajuns la spital.

Din gara Cucuteni de lângă Iaşi se mai semnalează un caz analog.

In timpul serviciului în gara cu pricina, a dispărut impegatul de mişcare O. care nici după o săptămână nu şi-a făcut apariţia.

Desfiinţarea casei de credit c. f. r.?

In cercurile ceferiste locale circulă versiunea că se proectează desfiinţarea casei de credit c. f. r.

Acest lucru dacă s'ar înfăptui, ar nemulţumi mult personalul.

S'au făcut demersuri la centru şi s'au dat asigurări că deocamdată nu se va lua nici o măsură în această privinţă.

D. Petre Sele a revenit asupra demisiei

Am relatat acum câteva luni că, în urma unor nemulţumiri, d. Sele Petru şi-a dat demisia dela preşedinţia asociaţiei „Nivel-Metru" filiala Iaşi.

Zilele acestea d. Sele primind unele asigurări dela centru, a revenit asupra demisiei, şi a reluat conducerea asoc. „Nivel-Metru".

Dela Asoc. „Staţia"

Mâine, Mercuri la ora 7 seara, va avea loc la sediul din Bulevard. Ferdinand o şedinţă specială a Asoc. „Staţia".

Cu acest prilej d. Eugen Pondichi, preş. asociaţiei, va face unele comunicări importante.

Incepând dela 20 Aprilie a. c. Asoc. „Staţia" îşi mută sediul în clădirea Băncii c. f. r. tot din Bulevardul Ferdinand. Sp

Un frumos festival la Teatrul Naţional

organizat de liceul comercial

Liceul comercial din localitate, de sub directoratul d-lui prof. Neculae Martiniuc, organizează un frumos festival artistic-cultural care va avea loc la Teatrul Naţional Sâmbătă 10 Aprilie, ora 3. p. m.

Programul va cuprinde coruri sub conducerea părintelui diacon Grigore Panţiru şi a d-lui Arut Eugen ; recitări prezentate cu mult simţ de talentaţii elevi Gh. Dodoloi, Zaboloteanu (cl. VIII), Garofeanu (cl. VII) etc.

Va recita şi d-ra Valerica Martiniuc elevă în clasa III-a la liceul „Oltea Doamna" care în asemenea ocaziuni stârneşte multă însufleţire.

Se va juca apoi piesa de teatru „Nevasta lui Cerceluş" de Locusteanu, interpretată de elevii liceului comercial şi cu preţiosul concurs al d-şoarei Wilcek.

Va putea fi admirată execuţia gimnasticei ritmice condusă de d. Babeş student la O. N. E. F. (în lipsa d-lui Stavăr plecat la strălerie).

Un număr special şi foarte plăcut va fi dansul spaniol executat de talentata d-ră Valerica Martiniuc, fiica d-lui director Neculae Martiniuc.

Vor urma apoi dansuri naţionale prezentate de elevii liceului sub conducerea d-lui Zaboloteanu.

Scopul acestui festival fiind înfiinţarea unei colonii de vară în Judeţul Ciuc, nu ne îndoim că ieşenii îşi vor da sprijinul lor larg.

x D-na Alexandrina Scheinfurth restabilindu-se, învită distinsa sa clientelă să o viziteze, str. Victor Place No. 6 (Strada Unirii), pentru rochii, mantouri şi tailleure.

x Gripa, răceala, nevralgii, se combat cu Cachetele antigripale Werner, una pe zi ca preventiv, trei pe zi curative. Menthorin Werner (pomada pentru nas). Depozit: Farmacia Werner. 2

x **Doctor A. Hoffman** consultă zilnic *boli nervoase* şi *Boli de nutriţie* (Boli de ficat, gută, diabet) în str. Cuza-Vodă 14 (colţ cu str. George Enescu). *Tratamente de slăbire şi de îngrăşare.*

Pilulele de Slănic
desfundă şi spală Stomacul, Intestinele Ficatul
CEREŢI LA FARMACII ŞI DROGUERII CUTII ORIGINALE.

Două premiere excepţionale la Scala
Filmul senzaţional care va cuceri publicul
Şantaj
cu cea mai frumoasă artistă americană
ELISA LANDI
şi junele prim
KENT TAYLOR
Cea mai nouă şi extraordinară comedie cu
Pat şi Patachon
L. Slezak, Adela Sandrok
Circul veseliei
jurnalul Paramount nou la Iaşi

ULTIMA ORĂ

Impotriva situaţiei anormale a stării de asediu prelungite

Scrisoarea d-lui mareşal Averescu, către conducătorii politici

Bucureşti 6.— D. mareşal Averescu a dat astăzi publicităţii scrisoarea adresată şefilor de partide, foştilor miniştri şi preşedinţi ai corpurilor legiuitoare, pentru constătuirea dela 22 Aprilie.

Scrisoarea e datată 5 Aprilie şi are următorul text:

Domnule,

„Pe baza unui decret regal dat la Sinaia în ziua de 30 Decembrie 1933 şi contrasemnat de preşedintele consiliului de atunci, d. dr. Anghelescu şi miniştrii de interne, justiţie şi apărare naţională, guvernul a fost autorizat să introducă în ţară regimul stării de asediu, care prin ratificare din şase în şase luni, s'a menţinut până astăzi cu perspectivă de prelungire „sine die".

Este fără îndoială o stare vădit anormală. Ea trebue să aibă o explicaţie pe care noi n'o cunoaştem.

Cred că este firească dorinţa pentru toţi oamenii de bine de a cunoaşte şi a face tot ce este cu putinţă de a ieşi din ea.

M'am gândit că cei mai indicaţi pentru rezolvarea celor două mari probleme, sunt foştii înalţi diriguitori ai Statului.

D-voastră sunteţi unul din aceştia, pentru care

D. MAREŞAL AVERESCU

motiv mi-am luat libertatea de a vă invita la o consfătuire în scopul arătat.

Vă încunoştiinţez că o invitaţie identică a fost adresată tuturor foştilor miniştri, foştilor preşedinţi ai corpurilor legiuitoare şi primarilor generali ai capitalei ţării.

Consfătuirea va fi prezidată de cel mai în etate din invitaţii care vor binevoi să vină în ziua de 22 April ora 10 jumătate dimineaţa, în sala Liedertafel din str. Academiei 20.

D. prof. Otetelişanu a avut amabilitatea să i-a asupră-şi organizarea acestei consfătuiri.

Primiţi încredinţarea deosebitei mele consideraţiuni.

Mareşal Averescu

fost în trei rânduri preşedinte al consiliului de miniştri.

Tărăniştii păstrează rezervă

Foştii miniştri naţional-tărănişti au primit ieri scrisoarea mareşalului.

Se pare că în urma comunicărilor primite cu prilejul demisiei d-lui Mihalache, naţ.-tărăniştii au motive să adopte o atitudine de rezervă.

Se afirmă că nu va mai participa la consfătuire nici d. Maniu, care promisese în primul moment.

Naţ.-Tărăniştii vor trimite numai un observator.

Un incident provocat de germani

cu prilejul vizitei d-lui Beneş în Jugoslavia

Belgrad 6. — La revista militară care a avut loc ieri în onoarea preşedintelui Beneş, ataşatul militar al Germaniei n'a luat parte potrivit instrucţiunilor dela Berlin.

Cei 16 ziarişti germani aflaţi la Belgrad, n'au fost prezenţi în gară la sosirea d-lui Beneş.

Aceste fapte sunt considerate ca o manifestaţie voită împotrivă d-lui Beneş şi a Cehoslovaciei.

Gestul Germaniei a provocat vii comentarii în cercurile diplomatice.

*

In intrevederea dintre preşedintele Beneş şi prinţul regent Paul s'a constatat o atitudine fermă în ce priveşte consolidarea şi dezvoltarea Micei Înţelegeri, spre a putea servi alături de Franţa ideia de pace.

In cercurile diplomatice a făcut o deosebită impresie participarea Reginei Mărioara la recepţia dată aseară la legaţia cehoslovacă.

Astăzi dimineaţă d. Beneş a plecat la Oplenatz, la mormântul regelui Alexandru.

Ziarul „Epoca" al d-lui Gr. Filipescu

dă ca sigur că guvernul se va retrage peste câteva săptămîni

Bucureşti 6. — In legătură cu revenirea d-lui Mihalache asupra demisiei dela conducerea partidului naţ.-tărănesc, s'a vorbit de un anumit rol al d-lui Grigore Filipescu.

S'a spus chiar că d. Filipescu ar fi făcut unele comunicări d-lui Mihalache, privitoare la apropiata deschidere a succesiunii şi la rezolvarea ei normală.

Ziarul „Epoca" al d-lui Filipescu, confirmă ştirile care au circulat, anunţând *„că se poate trage concluzia justă că guvernul e în ultimile săptămâni de existenţă".*

Scurta prelungire a guvernării d-lui Tătărescu e legată de evenimentele cu caracter extern ce se vor produce în cursul lunii Mai şi la care prezenţa guvernului de azi este desigur necesară.

Deci nici vorbă scrie „Epoca" de sesiune extraordinară în luna Mai.

Guvernul nu mai convoacă parlamentul. El îşi va face, preparativele de plecare şi în acest scop primul ministru desfăşură o vie activitate în domeniul extern.

Este în atenţia tuturor şi în deosebi, o afirmă amicii primului ministru că se caută evenimentul care să permită retragerea cu glorie a d-lui Gh. Tătărescu.

x *Joi dimineaţă d. prof. N. Şerban, noul director al Teatrului Naţional, va depune jurământul în faţa d-lui ministru Victor Iamandi.*

Duminecă, d. Şerban va fi instalat la Teatrul Naţional.

In aceeaşi zi va avea loc şi instalarea noului comitet de direcţie.

x UNIVERSITATEA DIN IAŞI funcţionează de ieri în mod normal.

La facultatea de medicină studenţii fac stagiul în clinici, lucrări de laborator şi cursuri.

La facultatea de litere cursurile şi seminariile au început ieri după amează.

Facultatea de drept a fixat deschiderea cursurilor pentru Joi 8 April.

x La Bucureşti a încetat subit din viaţă d-na Bebé Delavrancea, fiică a scriitorului Barbu Delavrancea.

x Relativ la o informaţie apărută în ziare, locuitorul Vasile Taciuc din str. Avram Iancu 1—Fălticeni, ne roagă să arătăm că d-sa nu este „stilist" ci „evanghelist".

Ducându-se la cantonierul C. Tonea să-şi încaseze o datorie, a fost surprins de jandarmi şi acuzat de „stilism".

La cercetări însă nu i s'a stabilit nici o vină şi a fost eliberat.

Femeile înlocuesc tot mai mult pe bărbaţi

în slujbele publice şi particulare

Cazul din Cehoslovacia

Praga 6.—Casa pensiilor din Praga a dat la iveală o statistică interesantă, privind numărul femeilor măritate care ocupă funcţiuni la stat. Din aceste date se vede cum femeile, măritate fiind, caută să înlăture bărbaţii spre a le lua locul, deşi plătite mult mai prost. Se poate spune că în timp de criză sporeşte numărul acestor femei, angajate în diferite servicii publice.

Până la 1 Ian., 1926 procentul femeilor cu drept de pensie era de 26 la sută. Pînă la finele anului 1936 procentul a sporit la 28,7 la sută.

Pe de altă parte numărul femeilor măritate aflate în serviciile particulare până la 1 Ian. 1929, a fost de 7800. La finele anului 1934 numărul acesta a sporit la 16.827; iar la sfârşitul lui 1936 numărul acestor femei din serviciile particulare a atins 23.000. Asta înseamnă că numărul lor a sporit de trei ori.

De asemenea şi în slujbele publice a sporit numărul femeilor, care au început să pătrundă şi-n instituţiile tehnice. Cea mai mare parte dintre ele au pătruns în învăţământ. De pildă în învăţământul din Praga sunt 65 la sută femei şi numai 35 la sută bărbaţi, învăţători şi profesori. (Ceps).

In procesul incendiatorilor, din Bucureşti

toţi acuzaţii au fost declaraţi vinovaţi

Bucureşti 6.— Astăzi în zorii zilei, Curtea cu Juri a dat sentinţa în procesul incendiatorilor de la „Gardiana".

Juraţii au adus un răspuns afirmativ pentru toţi acuzaţii, fără circumstanţe atenuante, potrivit căruia vor fi condamnaţi la pedepse între 5 şi 7 ani închisoare.

La ora 6 dimineaţa Curtea s'a retras în deliberare pentru a aduce verdictul pe baza răspunsului juraţilor.

ORA 12

Condamnarea incendiatorilor din Bucureşti

Bucureşti 6.—Astăzi s'a dat verdictul în procesul incendiatorilor.

Au fost condamnaţi la câte 7 ani recluziune Solomon Commisioneru, Manole Constantinescu şi Jean Bacalu; Naum Miller la 5 ani recluziune; Iosub Fessler la 2 ani închisoare; Saul Dvoires la 5 ani recluziune; Beniamin Bacalu la 4 ani închisoare.

Moise Bacalu la 2 ani închisoare, Alex Kornbuss la 3 ani închisoare, José Berenstein la 6 ani recluziune şi Mişu Cristea la 2 ani închisoare.

Toţi 11 au mai fost condamnaţi să plătească în solidar 11 milioane lei despăgubiri Societăţii „Jaglestar", şi 200.000 lei cheltueli de judecată.

Sinucidere fantastică

Geneva 6. — Cercetările în legătură cu explozia din cartierul „Zwei Linden", au stabilit că aruncarea în aer a imobilului se datoreşte unui frizer care s'a sinucis, provocând explozia unei bombe.

De sub ruine au fost scoşi până acum 4 morţi şi 6 răniţi.

Congresul gemenilor

Bucureşti 6.—Din America s'a primit o invitaţie, prin care cei 4 gemeni de la Pătârlagele sunt chemaţi să participe la congresul gemenilor din toată lumea, ce se va ţine la Philadelfia. Acest original congres va fi filmat.

Dl. Tătărescu gripat

Bucureşti 6.— Dl. Gh. Tătărescu se află uşor gripat.

In cursul dimineţii, d-sa a fost reţinut în pat.

După amează, primul ministru îşi reîncepe activitatea.

Atentate în Palestina

Ierusalim 6.—Tulburările continuă în toată Palestina.

In cursul zilei de eri s'au înregistrat atentate cu bombe în diferite localităţi.

Invitaţiile pentru încoronarea Suveranilor Angliei

Londra 6.—Azi se lansează invitaţiile pentru încoronarea regelui George.

In afară de persoanele oficiale, vor fi invitaţi reprezentanţi ai muncitorilor din toată lumea.

Dl. Mihalache se consfătueşte cu d. Maniu

Pregătirea alegerilor ad-tive

Dl. Maniu a plecat aseară la Cluj

Bucureşti 6.— D. Ion Mihalache a avut ieri, la locuinţa d-sale, o consfătuire cu d-nii Iuliu Maniu, dr. Lupu, Mihai Popovici şi Virgil Madgearu.

S'a procedat la o examinare a situaţiei politice, constatându-se o perfectă identitate de vederi cu privire la atitudinea ce trebue s'o urmeze partidul.

Pentru moment conducerea partidului se află în aşteptare.

*

Biroul partidului s'a întrunit aseară din nou la locuinţa d-lui Mihalache, studiind chestiunea alegerilor comunale şi judeţene.

Prima luptă grea se dă Duminică la Sibiu, unde vaidiştii au o organizaţie puternică.

Naţ.-tărăniştii sunt siguri că vor avea succes pe întreaga ţară.

*

D. Iuliu Maniu a părăsit aseară Capitala, plecând la Cluj, unde astăzi va avea o consfătuire cu fruntaşii ardeleni.

Apoi se va duce la Bădăcin.

*

D. Mihalache a lucrat ieri şi cu şefii de organizaţii, veniţi în Capitală pentru congres, cărora le-a dat instrucţiuni în vederea campaniei electorale.

D. Mihalache va pleca la Topoloveni, unde va rămâne câteva zile.

Aventura unor copii

Poliţia gării Iaşi făcând revizia în vagoane, a găsit într'un vagon al unui tren de marfă, doi copii.

Ei se numesc Alex. Filipide 12 ani şi Ion Ion de 14 ani. Sânt din Chişinău şi au declarat că voiau... să se plimbe.

Se cercetează.

Ducele de Windsor

îşi va face voiajul de nuntă

în munţii Tatra

Praga 6.—Secretarul ducelui de Windsor a cerut informaţiuni asupra staţiunilor balneare din munţii Tatra.

„Sloveska Politica" afirmă că ducelui de Windsor i s'a atras atenţiunea de nişte prieteni, asupra frumuseţilor munţilor Tatra.

In scrisoarea secretarului ducelui de Windsor, acesta se interesează asupra posibilităţilor de locuinţă, atât pentru ducele cât şi pentru ducesa. Din acest fapt se trage concluzia, că ducele de Windsor intenţionează să vină în munţii Tatra, după căsătoria cu d-na Simpson.

Ploaie cu pucioasă

Istambul 6.— Un fenomen extrem de curios a fost observat la Smirna, unde de două zile plouă cu pucioasă. Pe plante s'au format numeroase cristale de sulf.

Oamenii de ştiinţă au început cercetări pentru a descoperi cauzele acestui fenomen.

PARCELE de vânzare, strada Asachi colţ cu str. Lascar Catargi. A se adeesa d-nei Ştefania Poni, str. Codrescu 2.

ELISABETA
Regina Angliei

Ştiri politice

Bucureşti 6. - D. George Brătianu va publica în curând un articol de răspuns la atacul contelui Bethlem publicat în ziarul „Pesti Naplo".

*

Bucureşti 6.— D. Dinu Brătianu se află în jud. Muscel unde vizitează comunele în vederea alegerilor.

Astăzi şeful partidului liberal se înapoiază în Capitală, iar la sfârşitul săptămânii va pleca la Atena.

*

Bucureşti 6.— D. Victor Antonescu a lucrat ieri la ministerul de externe, la o mişcare în corpul nostru diplomatic.

La catafalcul profesorului P. Anghel

In biserica Sf. Spiridon au depus coroane pentru profesorul Paul Anghel următoarele instituţii şi persoane:

Jokey Club, Prietenii de Vânătoare, Societatea studenţilor români în medicină, dr. Diaca, Moscu Iacoby, etc.

Ceremonia înmormântării va avea loc mâne Mercuri după amează la ora 3, cortegiul pornind dela biserica Sf. Spiridon.

In semn de doliu facultatea de medicină îşi va suspenda cursurile pe ziua de mâne.

Personalul medical şi auxiliar al clinicei I Chirurgicale de la Spitalul Sf. Spiridon din Iaşi cu adâncă durere, anunţă încetarea din viaţă a iubitului lor maestru, care a fost

Prof. Dr.
Paul Anghel

a cărui înmormântare va avea loc mâine Mercuri 7 April ora 3 p. m.

Dece vă necăjiţi cu guturaiul şi răceala?
BAYER
ASPIRIN
ajută-numai-decât!

„MALTA"
ultima creaţiune în cravate de lână neşifonabile cu LEI 100
găsiţi numai la **Mag. Eduard**

Teatrul „Trianon"
Biletele la „Socec"
Un singur spectacol dat de
IOSEF KAMEN
protagonistul Trupei din Wilna
Teatru fără grimă
DRAMĂ ŞI COMEDIE
Vineri 9 Aprilie crt.
ora 9 jum. seara

ANUL XXXIII No. 9004

ABONAMENTE
Lei 350 . . . . pe un an
„ 180 . . . . „ 6 luni
„ 90 . . . . „ 3 luni
„ 35 . . . . „ 1 lună
„ 1500 . Instituții publice

Atelierele tipografice „Opinia„
IAȘI STR. LAPUȘNEANU 37

1 LEU

OPINIA

Ziar popular cotidian

JOI 8 APRILIE 1937

TELEFOANE
Redacția No. 1298
Administrația „ 1299
Serv. noapte red. „ 1436
„ admin. „ 1567

Redacția și Administrația
IAȘI STR. LAPUȘNEANU 37
Director: C. R. GHIULEA

BIBLIOTECA FUNDAȚIUNEI Regele Ferdinand I

Apelul Mareșalului

S'a dat publicității textul scrisorii pe care d. mareșal Averescu a adresat-o fruntașilor politici din toate partidele.

Și se vede, netăgăduit, că este vorba de o acțiune cetățenească deosebit de importantă.

D. mareșal Averescu vrea ca țara politică să ceară lămuriri celor în drept, pentruce sântem menținuți sub un regim excepțional (starea de asediu mereu prelungită).

Chestiunea în sine e foarte însemnată. Dar, mai însemnate sânt *dedesubturile* **problemei, pe care multă lume le bănuește.**

In legătură cu aceste „dedesubturi", este interesant să reamintim că din primul moment d. Maniu fusese gata să participe la consfătuirea convocată de d. Mareșal. Insă, în urma celor întâmplate la comitetul executiv țărănist, d. Maniu a fost obligat să renunțe. Asta din pricină că partidul țărănist a intrat iarăși într'o fază optimistă: Puterea până la 15 Iunie : Și se știe că atitudinea politicianilor noștri în marile chestiuni constituționale, depinde în bună parte de șansa mai mare sau mică, pe care o au, de a veni la putere...

In lipsa țărăniștilor (și bineînțeles, în lipsa liberalilor guvernamentali), ar fi interesant de văzut cine va răspunde la convocarea dlui mareșal Averescu; și mai cu seamă, până la ce limită va fi decis d. Averescu să-și dezvolte acțiunea, — la urma urmei, pe cont propriu.

Căci este dela sine înțeles, că o acțiune ca aceasta, întreprinsă de o personalitate cu suprafața națională a d-lui mareșal Averescu, nu poate fi ignorată de nimeni.

X.

Lumini stinse

In amintirea prof. dr. P. Anghel

Prea de timpuriu s'a așternut zăbranicul funerar deasupra acelui care a fost profesorul *Dr. Paul Anghel.* Trecerea lui în vecinicie, a îndurerat deopotrivă familia, colegii de facultate, elevii și societatea ieșană, care l-au iubit și stimat, nu numai pentru aportul său științific pus în serviciul umanității, dar și pentru delicatețea sociabilității ceace l-a așezat în rândul figurilor distinse ale Iașului.

Prof. dr. P. Anghel s'a făcut iubit între studenți pentru temperamentul său blagin și pentru modul cum, propagând cu aceiași însuflețire știința medicală, a fost implicit și un eminent pedagog și educator al tinerimii.

Fiul defunctului boiernaș proprietar al Corneștilor din hotarul Iașilor frate cu visionarul generos, ziaristul și literatul *Constantin D. Anghel* și al poetului *Dim. Anghel* (Mitif), regretatul profesor a fost și el un om de cultură generală și un fanatic ieșan. A iubit Iașul mai presus de orice și a avut un cult pios pentru umbrele mărețe care au consacrat gloria fostei Capitale moldovenești. A iubit în primul rând facultatea de medicină, despre care a scris cu avânt o schiță istorică, evocând pe marii dascăli ai ei, medici reputați și celebrii de odinioară.

A iubit Iașul și pe ieșeni și dacă fluctuațiile politice i-au creiat uneori nemulțumiri, nici odată regretatul profesor dr. Anghel, n'a protestat, n'a fost supărat, suportând to'ul în nelimitatea sa modestie.

Copleșit de prea frumoase amintiri ale Iașului vechi, neuitatul profesor s'a raliat la orice acțiune pentru apărarea intereselor acestui oraș în care a copilărit și acționat, grupându-se în ultimul timp, în jurul revistei „Insemnări ieșene", și în rândurile societății „Prietinii Universității".

. . . . . .

Cu aleasa sa educație culturală și cu intuiția firească pentru literatură, *prof. dr. P. Anghel* și-a îndrumat pe fiul său care-și termină acum liceul, spre activitatea literară. Poate și în dorința ca neamul Anghelilor să-și menție îndrituita raputație de cărturari și scriitori.

Nu de mult, am primit din partea dispărutului de acum, o prea frumoasă și inimoasă scrisoare, prin care cu delicatețea sa caracteristică, mă încuraja, să continuu cu istoricul „Junimii" și al Iașului cultural,—cerând, în extrema sa amabilitate și modestie, să-l scuz că nu poate urca șcara până la mine, fiind suferind.

A mai fost pe la mine regretatul profesor ieșean, în căutarea unor lucrări vechi, pentru fiul său, pe care îl încuraja spre activitate culturală. Era suferind și atuncea și firește că am fost fericit că l-am putut, servi.

. . . . . .

Fără a face filozofie asupra vieții noastre, simt necesitatea unei mărturisiri: cu fiecare pierdere a unei persoane iubite și stimate de noi, parcă moare ceva și în noi! Acesta e sentimentul ce ne stăpânește, cred, pe toți aceia cari l-am iubit și l-am prețuit pe mult regretatul P. Anghel.

Iar sentimentul acesta este atât de covârșitor, încât nu mai putem continua...

C. Săteanu

Idei și fapte

Antagonismul între sexe
în viața socială

Cetind în gazetă că în Cehoslovacia femeile măritate înlocuiesc tot mai mult pe barbați în slujbe, bărbații dela noi s'au gândit desigur cu amărăciune, că fenomenul acesta se observă în toate țările din lume.

Și în prezent majoritatea bărbaților e de părere că în genere sexul slab ar putea s'o lase mai domol cu emancipația: nu e neapărată nevoie să se schimbe complect, într'un deceniu, o orânduială care a dăinuit atâtea secole.

Cu femeile (cu cele dela oraș, evident) nu e de glumit însă; odată dezlănțuită la ele dorința de neatârnare, potta de a trăi pe cont propriu, fără sprijinul bărbaților — nu mai înțeleg să facă întreruperi, și continuă să invadeze birourile, fabricile, uzinele, contribuind mereu la sporirea numărului șomerilor.

Ne vom feri totuși de a trage de aici concluzia că numai din pricina amestecului femeilor treburile merg așa cum merg: adică neînchipuit de prost.

Mizeria în care se zbat contimporanii se datorește în cea mai mare parte bărbaților. Bărbaților care conduc strâmb, care fură, care irosesc avutul public.

Să se întroneze dreptate și cinste în conducerea treburilor publice obștești; să fie pus interesul obștesc mai presus decât cel personal sau de clan politic: să nu se mai fure, și n'o să fie criză.

Și o să aibă unde munci toate femeile care o să vreie să-și agonisească singure existența,

Să n'aibă bărbații nicio grijă: și pesle douzecinci de ani nouă zeci din o sută de femei vor prefera rolul de soție ideală și mamă exemplară, rolului de dactilografă, casieriță sau vânzătoare...

I. L. BASARABEANU

Din toată lumea

Maglavitul și românii din America

La noi nu se mai vorbește prea mult despre Petrache Lupu și minunea dela Maglavit.

Dar acest fenomen religios continuă a stârni interesul și interpretări pasionante în rândurile coloniștilor români din America.

Astfel, decurând, preotul Bobină, cel care a dirijat întreaga mișcare maglaviteană, a primit o scrisoare din partea episcopului Morușca din Cleveland (Ohio) prin care este rugat să expedieze toate broșurile ce tratează despre minunea dumnezeiască dela „buturugi".

In aceiaș scrisoare, episcopul Morușca spune că a luat inițiativa să tălmăcească în limba engleză viața lui Petrache Lupu și fenomenul dela Maglavit.

§§

Prin stratosferă...

Compania aviatică pan-americană a fabricat o serie de aeronave speciale pentru pasagerii cari vor să facă drumul New-York—Londra, în 12 ore la înălțimea de 12.000 metri.

Acestea sunt întâile aeronave pentru curse prin stratosferă.

Campania amintită speră ca în scurtă vreme să poată realiza cu aerovoanele sale, distanța de 1150 Kiloometri pe oră.

Ceiace va însemna să se parcurgă drumul New-York —Londra, în 4 ore și jumătate.

§§

Peste un secol, bărbații și femeile vor avea voce de bas...

Un studiu interesant, apărut într'o revistă de peste Ocean, atrage atenția asupra unor transformări curioase pe care le suferă vocea bărbătească.

Autorul studiului în chestiune afirmă că peste un secol nu vom mai avea tenori. Căci înălțimea mijlocie a sunetelor merge descrescând în mod regulat, adică găsim din ce în ce mai rar barbați cu voci ascuțite.

Oamenii de teatru se alarmează și pe drept cuvânt, fiindcă văd în acest fapt o cauză a dispariției marilor tenori.

Pe de altă parte, vocea feminină începe să sufere o soartă analoagă cu acea a vocii masculine; se îngroașă.

După afirmațiile cercetătorului american, toți oamenii din epoca cavernelor trebuie să fi avut voci subțiri. Contimporanii noștrii sunt în majoritate baritoni, dar tendința generală se îndreaptă spre bas.

Un barbat cu voce de bas, mai merge. Dar o femee...

§§

Scurt și cuprinzător

— Comisariatul expoziției internaționale dela Paris anunță în mod oficial deschiderea acestei grandioase expoziții mondiale, în ziua de 15 Mai a. c.

— Ziarul parizian „Le Matin" scrie că în Rusia Sovietică a izbucnit un grav conflict între d. Vorosilov, conducătorul armatei bolșevice și faimoasa organizație a G. P. U-ului.

Șeful acestei organizații este d. Eiov.

— In Canada s'au descoperit zăcăminte importante de radiu, fapt care a determinat ca prețul unui gram de radiu să scadă imediat la cinci mii de lire sterline (cinci milioane lei!)

— In toiul unei ședințe medicale la New-York,—un brav discipol al lui Hippocrat a propus ca pacienților înainte de a li face operație, să li se ofere vin de Porto.

Știți, asta mai dă curaj...

— Eri s'au împlinit 60 de ani dela războiul independenței. In ziua de 6 Aprilie 1877 s'a decretat mobilizarea trupelor române pentru intrarea în războiul declarat de ruși imperiului otoman; fapt care a avut drept rezultat neatârnarea principatelor române și ridicarea lor la rangul de regat.

§§

Un concert interesant la Iași

Institutul de cultură italiană în România, organizează un concert excepțional al maeștrilor de mondială reputație: *Alfredo Cassella* și *Alfredo Bonucci*, la Teatrul Național din Iași.

Intrarea va fi liberă și numai cu invitații speciale.

CETIȚI IN PAG. IV-a ULTIMA ORA

Acțiunea diplomatică dela Belgrad

La Belgrad s'a ținut recent conferința Micei Antante cu participarea d-lor (dela stinga la dreapta) *Stoiadinovici* primul-ministru jugoslav, *Krofta* ministrul de externe al Cehoslovaciei și *Victor Antonescu* ministrul de externe al României. S'a examinat în special pactul italo-jugoslav; apoi s'a dat un comunicat în care se spune că Mica Antantă n'ar avea nimic de suferit în structura ei, pe urma noei politici externe a Jugoslaviei. Rămâne de văzut.

In aceiași chestiune importantă, care interesează întreg sistemul european de alianțe, d. Beneș președintele Cehoslovaciei, se află acuma în vizită la Belgrad.

Cartiere ieșene

Epilog la o anchetă în Tătărași...
Primăvara, anotimpul speranțelor. Doleanțe ale Tătărașului

Când am început seria reportagiilor despre cartierul Tătărașilor, iarna mai stăruia încă pe dealuri și cerul mai avea provizii de naftale.

Acum, la sfârșit, ne putem permite luxul să scrim acest epilog pe masă de scânduri, în grădina înmugurită și sub zâmbetul protector al soarelui.

De la primele rânduri până acuma Tătărașul s'a schimbat mult de tot: mai mult decât un obraz de fată, din clipa când coboară somnoroasă din pat și până ce iese fardată pe stradă.

Tristețea copacilor goi a început să fie ascunsă de dințișorii frunzelor abea născute; pâlcurile de lilieci stau gata-gata să înflorească; la Chirilă sau la Cocriș a început aranjamentul meselor afară; d-l Herescu grăbește de zor să-și amenajeze parcul; iar straturile gospodarilor îl scutesc să mai alerge în piață după verdețuri.

Pe șleahul Tătărașului a dispărut glodul care părea nesfârșit; dar a rămas în loc un strat de colb atât de apreciabil, încât tăcerea unei mașini stârnește atâta buluc de nouri cenușii de-ți vine să crezi că arde Tătărașul, cât e de lung.

Gospodarii de la stradă nu mai înjură glodul care le stropea casele până la hogeag; în schimb blestemă colbul, care pătrunde peste tot, mai ceva ca nisipul Saharei.

Și în dorul stropitoarelor Primăriei, toți se uită spre cer și roagă ploae ca broaștele pe secetă.

Anotimpul speranțelor

Primăvara, anotimpul inițieriri, a adus speranțe și în Tătărași.

Fetele speră că acum vor întâlni „fât-frumosul" visat, care să aibă ochii lui Charles Boyer, gura lui Garry Cooper și părul lui Novaro; să vie în goana unui Crysler și să le ture departe, spre zările albastre ale primăverei..t

Și cu ochii plini de doruri neîmplinite, bat trotuarul, se

(Continuarea în pagina 2-a)

Industria germană
ajută intens la înarmarea Japoniei și Mandciuriei

După știrile primite din Extremul Orient, colaborarea industrială dintre Japonia și Germania se desfășoară potrivit unui plan sistematic. Intre alte elemente ale acestei colaborări, cea mai importantă e desigur participarea Germaniei la înarmarea Japoniei.

Legăturile comerciale dintre cele două țări au crescut foarte mult în ultimul timp. Cel puțin așa spune ziarul de la Moscova „Za Industrializaciju". Cele mai mari firme germane, ajută de mai multă vreme la înfăptuirea unei industrii japoneze militare, oferind acesteia patente și secretul unor produse importante.

In 1933 exportul german în Japonia a atins 25.800.000 yeni; însă în 1936 numai de la Ianuar până la Noembrie, suma aceasta s'a urcat la 106.350.000 yeni. Contribuția germană la importul japonez în ceia ce privește produsele de mașini, a fost în 1935 de 28,5 la sută în comparație cu 25,4 la sută cât a fost în 1934. In același timp importul japonez din Statele-Unite a scăzut de la 40 la sută la 37 la sută. Bilanțul comerțului dintre Germania și Japonia e mereu activ în folosul Germaniei.

Aceasta din urmă exportă în Japonia preparate chimice, mașini mari, articole pentru întreprinderile chimice, pentru fabricele de tancuri. In același timp Germania participă și la formarea industriei manciuriene.

La începutul lui 1936 a fost semnată o convenție între Mandciuria și Germania, prin care aceasta din urmă oferea celei dintâi posibilitatea de a exporta în Germania mărfuri în valoare de 100 milioane dolari manciurieni anual.

In schimb Germania oferă acestei țări material de război.

De mai multă vreme Germania ajută la formarea industriei aviatice din Japonia. O parte din avioanele de mare viteză au fost fabricate în întreprinderile bavareze BM IX. De asemenea Germania ajută Japoniei la formarea unei industrii a baloanelor și zeppelinelor. In Iunie 1936 a sosit la Tokio un reprezentant al industriei aviatice germane, pentru a negocia în amănunt cu industria respectivă din Japonia. Anul acesta în Ianuar a sosit la Tokio constructorul german Schneider, invitat fiind să lucreze în industria aviatică japoneză.

O altă serie întreagă de fapte arată la ce stadiu au ajuns colaborarea militară dintre Germania și Japonia.

In Ianuarie s'a întors la Tokio din Berlin, d. Iamasida, directorul societății miniere din concernul „Micubisi". După cele ce scrie ziarul „Asachi", de Jamasida a negociat la Berlin cu reprezentanții societății Krupp în vederea ajutorului ce urmează să dea industriei de oțel. De mai multă vreme Krupp desfășoară o întinsă activitate în Japonia. In Mai 1934. reprezentantul acestei firme a declarat unui redactor dela „Japan Times" că întreprinderile Krupp fac tot posibilul ca „raporturile de prietenie dintre cele două țări să se desvolte spre binele ambelor națiuni".

Acum Krupp ajută Japoniei să construiască un arsenal central, să pună pe picioare întreprinderile metalurgice și mai cu seamă să dea viață uzinelor „Javata", cele mai mari întreprinderi de acest fel.

Germania intenționează apoi să înființeze în Mandciuria o mare fabrică pentru producerea sintetică a benzinei din cărbuni, după metoda lui Fischer. Cel mai mare trust german I. C. Farbenindustrie a cedat concernului japonez Micubisi dreptul de a folosi patentele sale pentru producerea celor mai importante preparate chimice. Numeroși ingineri și specialiști germani au fost trimiși să activeze în fabricele japoneze. Inginerii aceștia ajută la formarea a noui întreprinderi ca; Nipon Taru ș. a.

Colaborarea dintre Germania și Japonia continuă și în alte direcțiuni. Cunoscuta firmă Karl Zeiss a negociat cu cea mai mare întreprindere japoneză „Cugami Seisondzu" încheierea unei convenții, prin care aceasta din urmă capătă dreptul de a folosi o serie de patente germane.

Această strânsă colaborare germano-japoneză e foarte semnificativă și e de natură să îngrijoreze Rusia. (CEPS.)

Pentru sezonul de primăvară — **VINDEM EFTIN:**

Ciorapi Adesgo 45, 51, 57, 77, 105 cal I
Mănuși piele modele noui
Cravate mătase
Ciorapi p. doamne, bărbați și copii

Poșete piele modele noui
Batiste pentru bărbați și doamne
Lingerie mătase Milanesse ADESGO
Băști franceze

Fețe de mese și șervete
Garnituri pentru ceai
Cuverturi Kelim pentru pat și masă
Cele mai moderne lenajuri ptr. rochii

la „GHEMUL ROȘ“
Str. Cuza Vodă No. 58

ATENȚIUNE! Ca să fiți mulțumite cumpărați ciorapi Adesgo numai cal. I. Observați vârful ciorapului, dacă are stampilat cu tuș negru : 2, 3 sau C. D., atunci nu sunt calit. I și nu sunt garantați.

Eveniment important pentru gurmanzi
Iașul va avea în curând un restaurant vegetarian, lăptărie și cofetărie DIN CERNAUȚI.

IN PIAȚA UNIREI (sub Hotel Traian) **în localul fostului restaurant vegetarian SE VA DESCHIDE IN CURAND UN**

Restaurant vegetarian
cofetărie și lăptărie DIN CERNĂUȚI

unde ieșenii vor fi serviți ca la renumitul restaurant Friedman din Cernăuți.

Surpriza noului local Toți posesorii reclamei de față, decupată din ziarul nostru, vor obține 10% reducere din tarif timp de o lună.

MUȘTAR CU MUST
S'A PUS IN VANZARE LA PRINCIPALELE BACANII ȘI MAGAZINE DE MEZELURI
Dep. G-ral Farmacia Werner-Iași

Inainte de a vă comanda un pardesiu de damă sau bărbătesc, vizitați expoziția noilor modele confecționate pentru sezonul de primavară la magazinul

„ILGO“
str. Lăpușneanu 32

Permanent asortat în stofe bărbătești p. costume și pardesie ultimele noutăți.

Prezintă mode'e originale cu prețuri convenabile. — RAION SPECIAL de Trench-coaturi, Fulgarine și pardesie impermeabile de mătasă pentru domni și doamne.

NOVAL
combate
gripa, răceala
dureri de cap, de dinți

Restaurantul și Berăria „Bragadiru“
Cu începere de Mercuri 7 Aprilie,
va concerta în fiecare seară Capela mixtă
KADANȚEV

In frunte cu celebrul duet al surorilor ADELINA și ANGELICA, fiicele celebrului violonist N. Buică.
— DANCING —

Secretul femeiei frumoase? Crema Khasya!
Depozit: Farmacia Pollak
Str. Ștefan cel Mare. Telefon 235

TESTA
VINDECĂ:
DURERI DE CAP-MIGRENE
NEVRALGII-DURERI DE DINȚI
RĂCELI-GRIPĂ-JUNGHIURI
IN FARMACII și DROGUERII

Dr. S. Hernis
BOLI DE PIELE, COSMETICA MEDICALA — Venerice și sifilis Cons. 2—8
Str. I. C. Brătianu No. 43
Telefon 1592
Tratamente cu
UNDE ULTRA-SCURTE
in abces°, furuncull, flegmoane, limfangite' adenite. Reumatism articular și muscular. Artrite blenoragice și tuberculoase. Ischias, nevralgii, nevrite, lumbago, migrene, metrite, salpingo-ovarite, blenoragie cronică, stricturi uretrale, prostatită, orchită, colecystită, angina pectorală, amigdalită, actinomycosă, claudicatio intermittens, tuberculoză osoasă, os comyelită. Pyretoterapie la paralizie generală progresivă și la tabes.

Dr. M. Segal
Medic de spital
Consultă și operează boli de
Nas, Gât și Urechi
Consult 8-10 a. m. și 3-7 p. m.
Iași, Ștefan cel Mare 68
(casele Daniel)
Telefon 1767

La dureri de dinți DALIN

Cinema Roxy Programul de astăzi 2 bombe
ADOLESCENȚA
Un ansamblu splendid în fruntea căruia se remarcă LIL DAGOVER
Al doilea film
Jungla morții
cu JUNE LANG și WARNER BAXTER
Complectări : Jurnal Eclair și Sily Simfonie

România
Corpul Portăreilor Trib. Iași
PUBLICAȚIE DE VÂNZARE
No. 53
Anul 1937, Aprilie în 3

Se publică spre cunoștința generală că conform adresei Jud. Ocol. II Urban Iași Nr. 26340/1935, se va vinde prin licitație publică în ziua de 16 Aprilie 1937, ora 10 dimineața averea mobilă sechestrată cu pr. verbal No. 379/936, de la debitorul Necu'ai Enache, în calitate de girante, domiciliat în Iași str. Barbu Lăutaru 33, la pretenția reclamantului avocat Ion Seralimi din Iași, următoarea avere compusă din :

1. Una mașină de cusut marca „Singer“, de picior No. 2039667, litera E. în stare de funcțiune. 2. Un garderob-lemn maron, cu una ușă și un sertar. 3. Una oglindă cu mesuță acelaș lemn, mărime cca. 1.20 /0.50 m. 4. Una etajeră cu 4 polițe. 5. Una masă culoare maron, cu 4 picioare strujite. 6. Trei scaune de lemn curbat cu tăblii. 7. Un divan cu mindir de paie, cu o cuvertură mare de bumbac pescăresc. 8. Două perdele de bumbac pescăresc, albe, mărimea 2/1 m.

Vânzarea se va face în Iași, str. Barbu Lăutaru 33 domiciliul debitorului pe bani gata și în asistența comisarului respectiv.

Șef Portărel, BAZALI
Secretar, D. Stancov

CONVOCARE

Comitetul școlar al liceului Național din Iași fiind dizolvat în conf. cu art. 5 din regulamentul Comitetelor Școlare, Adunarea generală a părinților pentru alegerea a 4 membri și un cenzor va avea loc Duminică 11 Aprilie ora 10 a. m. în amfiteatrul liceului.

Dacă la acea dată nu se va întruni majoritatea membrilor înscriși în Comunitatea școlară, Adunarea generală va avea loc neapărat Duminică 18 Aprilie cu orice număr de membri prezenți, la aceiași oră și în acelaș loc.

Direcțiunea

Comitetul Școlar al Seminarului „Veniamin Costache“ Iași
CONVOCAREA II-a

Membrii Adunării Generale a Comitetului Școlar al Seminarului „Veniamin Costache“ Iași sunt convocați pentru a II-a oară, în ziua de Duminică 11 Aprilie 1937, ora 11 dim., în cancelaria școlii, la ordinea zilei fiind:

1) Prezentarea gestiunei Comitetului Școlar pe anul financiar 1935-1936, spre descărcare, sub rezerva aprobării Onor. Casa Școalelor și Culturii Poporului.

2) Aprobarea și votarea proectului de buget pe anul financiar 1937-1938.

Aceasta fiind a doua convocare, ședința se va ține cu orice număr de membri prezenți, conform art. 16 din regulamentul de funcționare a comitetelor școlare.

Președinte,
Pr. Valeriu Iordăchescu
Secretar, Pr. I. Negoiță
Nr. 176 din 5 Aprilie 1937.

x Noul Rege George al Angliei apare pentru prima oară în film, în jurnalul sonor „Paramount“ ediția speciala care se reprezintă pe ecranul cinematografului Scala.

Părul cărunt își recapătă culoarea cu „Pigmentol“.
Depozit: Farmacia Pollak
Str. Ștefan cel Mare. Telefon 235

Voci din public

Cereri juste ale populației din noul cartier dela Copou

Scrisoare către d. primar al Iașilor

Domnule Primar,

Inițiativele luate de Dumneavoastră, în ce privește „ridicarea prestigiului Cartierului dela Copou“ sunt vrednice de toată lauda.

— „Iar noi cari ști'm prompt titudinea, cu care ne-ați venit totdeauna în ajutor, vă aducem recunoscătoarele noastre mulțumiri.

— „Acest cartier a fost în întregime canalizat și aranjat cu conducte de apă ; a fost în întregime luminat electric și tot Dv. se datorește inițiativa pavărei întregului cartier, pentru care s'a și adus materialul necesar.

Totuși venim încă odată d-le Primar cu o rugăminte colectivă, pornită dintr'o sugestie din partea tehnicienilor, rugându-vă să atrageți atenția d-lor antrepenori ca la începerea lucrărei să ție seamă de următoarele:

Trotuarele acestor străzi ce vin construite din lespezi de piatră, să fie așternute cu un strat subțire de beton, și aceasta pentru soliditatea, practica și estetica lucrului,—dându-se astfel un aspect mai urbanistic acestui cartier, pe care Dv. l-ați scos la lumină din starea în care era, și care cu toții dorim să aibă înadevăr aspectul cartierelor „noi“ și „moderne“. Și aceasta din considerentul că : această regiune minunată a Iașului să nu se confunde cu ori ce stradă de periferie, în înțelesul comun al cuvântului, și să-și păstreze nota de distincție și frumusețea tradițională a „Copoului“ dela Iași.

Iar pentru că aceste străzi liniștite și retrase sunt puțin frequentate și pentru că proiectul e să fie pavate cu „Macadam“, care e un material mai ușor și deci mai expus intemperiilor și apelor de ploaie să fie prevăzute aceste străzi din distanță în distanță cu guri de canal, cari vor proteja și vor mări rezistența și durata acestor pavaje.

Și acum o ultimă rugăminte, tot colectivă. Rugăm să dispuneți să se dea acestor străzi câte un nume, iar caselor să se fixeze numere pentru a evita multele neplăceri ce le întâmpinăm din această cauză.

Domnule Primar vă rog în numele tuturor, să nu luați în nume de rău această scrisoare deschisă. Noi suntem cu toții, siguri de prețiosul Dv. sprijin ce totdeau a cu prisosință ni l-ați acordat în toate apelurile ce vi le-am făcut.

Deaceia în numele tuturor, ce doresc aceste mici complectări, vă rog să primiți sentimentele noastre de înaltă recunoștință, impreună cu distinsa considerație ce vă păstrăm.

ALMA I. PAUL
profesoară

Adunarea generală a Societății „Amicii Poloniei“ din Iași

Darea de seamă — Alegerea noului comitet. Mo ificarea Statutelor

Luni a avut loc adunarea generală a membrilor Societ. „Amicii Poloniei“ din Iași sub președinția d-lui prof. univ. I. Bărbulescu la facultatea de științi laboratorul de geologie.

Dl. prof. Gh. Obreja-Iași, secretarul general al Societății a făcut darea de seamă pe anul 1936 ; apoi Comitetul și-a depus mandatul. Adunarea generală a procedat la alegerea noului Comitet pe anul 1937 alcătuit astfel :

Președinte a fost reales dl. prof. univ. I. Bărbulescu ;

Vice-președinți domnii prof. univ. Ion Atanasiu și Șt. Berechet.

Secretar general dl. prof. Gh. Obreja-Iași.

Bibliotecar dl. D. Strungaru asist. univ.

Casier d-l prof. N. Macarovici asist. univ., iar Membrii domnii : prof. univ. O. Tafrali decanul facult. de litere ; prof. M. David, N. Șerban, directorul Teatrului Național, Joseph Zwiecinski inginer, D-ra M. Djonat asist. univ., Arhitect Vl. Mironescu, prof. J. Zlobnițchi, V. Foca Inspector P. T. T., Vl. Krzijanovschi industriaș, N. Isăcescu controlor P. T. T.

Comisiunea de cenzori formată din D-nii : J. Zlobnițchi N. Isăcescu Joh. Krzijanovschi.

Adunarea generală a procedat apoi la modificarea art. 12 din Statutul Societății în senzul că, alegerea comitetului se face pe o perioadă de 2 ani, cu dreptul de a fi reales.

S'a dat delegație d-lui prof. Gh. Obreja-Iași secretarul general al Societ. de a primi gestiunea financiară dela dl. căpitan Al. Bumbu care deținea această gestiune.

S'a fixat ședința comitetului nou ales pe ziua de astăzi Mercuri 7 April a. c. ora 19 când se va face expunerea programului de activitate, după care va urma o masă comună a tuturor membrilor societății.

ELISABETA
Regina Angliei

Epilog la o anchetă în Tătărași...

(Continuarea din pagina I-a)

cercetează pe furiș în oglindă, — și în ultima instanță, intră la cinema-Ateneu să petreacă o oră de uitare și realizare pe pânză a celor puse în gând.

Elevii speră să treacă anul fără corijare, iar gospodinele să aibă timp frumos pentru grijitul de Paști.

Cetățenii speră și ei de toate ; dacă-s liberali, să mai stea o legislație ; dacă-s țărăniști, să ia cincimea la alegeri... Mai speră în recoltă bună la livadă. spor la salar și altele la care sperăm toți.

Odată însă cu campania electorală dublată cu cea edilitară, speră și tătărășenii că le va fi dat și lor să aibă caldarâm bun, măcar pe străzile principale.

Că în rest, Tătărașii e poetic, patriarhal și primitiv ca un adevărat... sat.

Cum dorința lor nu e chiar așa de utopică, ne facem datoria în a semnala și aici halul în care se află acest frumos cartier, în plină desvoltare.

Tătărașul nu trebue neglijat din punct de vedere edilitar, pentrucă nu e de neglijat nici electoral.

Să sperăm că doleanțele tătărășenilor vor avea ecoul dorit și cu altă ocazie, când vom avea de scris despre Tătărași, să pară totul în culoare roză.

Cu acestea, punem punct și ne luăm cu sinceră părere de rău, bun rămas de la Tătărași.

Acum numai de ar da Dumnezeu să vie tramvaiul ; căci de o fi vreo înmormântare pe Cuza-Vodă n'avem vehicule până mâine la ora asta, tocmai timpul de a face o nouă anchetă în Tătărași.

A bon entendeur !...

I. NEACȘU

SE CAUTA domnișoară la copil mic. A se adresa la ziar, sub A. B.

Cronica Sporturilor

Pe marginea victoriei de Duminică

Scorul de 7—1, obținut de „Textila“ asupra lui „Jahn“ Cernăuți, a produs vâlva în lumea sportivă ieșană, mai ales că venea numai la o săptămână după matchul cu A. C. F. R.

Fără a diminua din performanța „ Textilei“, trebuie să recunoaștem că echipa cernăuțană, s'a prezentat în condițiuni detestabile.

Numai în fața unui adversar, lipsit de moral până desorientare, cu compartimentele descomplectate și cu jucători individuali șterși, se poate invinge la scor.

„Și „Textila“ a speculat toate deficiențele oaspeților.

Victoria repurtată de „Textila“ nu ascunde însă lipsurile echipei.

Atacanții în vervă, au tras des la poartă și au „passat“ frumos pe jos, ceace le-a permis controlul balonului.

Linia de mijloc, a funcționat bine, alimentând suficient. Gherasim a jucat impecabil și cu multă ardoare. Gabor bine. A jucat însă prea mult inainte, lăsând un gol între hafie și apărarea imediată. Jean Teodoru, ne-a lăsat impresia că n'are condiția fizică și vigoarea de altă dată.

Becia (descomplectată prin plecarea lui Șteiner) n'a avut prea mult de lucru. Totuși s'a resimțit. Șteiner și Cotruță alcătuiau un cuplu echilibrat și combativ. Pawlovschy, încă neacomodat în postul de fundaș, nu ne dă garanția unei apărării puternice.

Iată atâtea lipsuri ce trebuesc puse la punct, în cursul acestei săptămâni, în ajunul întâlnirii cu „Sporting“-Chișinău.

Victoria de Duminică, a plasat „Textila“ în locul a 10-lea cu 9 puncte, înaintea lui D. V. A., Iahn și Sporting.

O victorie frumoasă și care dorim să fie urmată de altele.

SEMM.

Știri bisericești

Desființarea serviciului de misionarism

Ministerul Cultelor a hotărât desființarea serviciului de propagandă anti-stilistă.

Pe data de 1 Aprilie au fost puși în disponibilitate toți misionarii antistiliști și propagandiștii teologi.

D. ministru Victor Iamandi a mulțumit părintelui Gh. Niculea, pentru activitatea depusă.

Plata salariilor clerului

La protopopiatul Iașului s'a inceput plata salariilor clerului pe luna Martie a. c.

Preoții protoerei : D-tru Ciolan și prof. Ioan Ionescu-Belcești stau zilnic la dispoziția preoților.

Vizită

De câteva zile se află în localitate d. prof. I. D. Ștefănescu dela Sorbona și Bruxelles, ca oaspe al I. P. S. Mitropolit Nicodem.

Chiriarhul Moldovei a ținut să mulțumească distinsului profesor pentru opera ce a înlăptuit-o la M-rea Agapia.

Cu acceleratul de astă seară d. prof. I. D. Ștefănescu va pleca la București și apoi va lua drumul spre Paris unde va ține un ciclu de conferințe.

Activitate cultural-religioasă în Județ

Părintele Neculae Lupan dela Parohia Vânători Județul Iași, desfășoară o frumoasă activitate în cuprinsul parohiei Sf. Sale.

In fiecare Duminică și sărbătoare, după slujbele religioase, au loc producții artistice-culturale și conferințe cu caracter moral-religiós.

In acțiunea sa părintele Lupan este mult ajutat de soția Sf. Sale, o pricepută gospodină.

Transferare

Pe data de 1 Aprilie a. c. d. I. Țucă cântăreț bisericesc la parohia Lunca din județul Baia, a fost transferat la biserica „40 de Sfinți“ din orașul Iași, în aceiaș calitate.

Păr. Ghenadie Caraza la Mitropolie

Eri a sosit în localitate părintele Arhim. Ghenadie Caraza stareț la Mânăstirea Bistrița jud. Neamț.

Sf. Sa a fost primit intr'o lungă audiență de lucru de I. P. S. Mitropolit.

Cu acest prilej păr. Ghenadie a făcut unele comunicări în legătură cu reînzestrarea Mânăstirei Bistrița cu vechile ei averi.

E vrednic de relevat faptul că păr. Caraza este stareț al acestui locaș voevodal de aproape 30 ani.

Asupra realizărilor Sf. Sale vom reveni pe larg. SP.

Informațiuni

x A vizita zilnic Parfumeria „ELEFANT“ Iași, inseamnă a fi întotdeauna în curent cu moda parfumurilor, cosmeticelor și a cadourilor en vogue. In fiecare zi noutăți. 2

x *Domnul Docent Doctor Gh. Plăcințianu* reintors din străinătate și-a reluat consultațiile în boli chirurgicale și de femei, Aleia Alexandri No. 5. Cons. 3—5 p. m.

x Cel mai complect spectacol de circ, exibițiile fiarelor sălbatice, acrobațiile clovnilor, etc. formează deliciul spectatorilor filmului „Circul Veseliei“ cu Pat și Patachon, Leo Slezak, Hans Moser, Adele Sandrok, ce rulează la Cinema Scala.

x Gripa, răceala, nevralgii, se combat cu Cachetele antigripale Werner, una pe zi ca preventiv, trei pe zi curative. Menthorin Werner (pomada pentru nas). Depozit: Farmacia Werner. 2

x *Dl. Prof. Dr. L. Ballif* consultă zilnic între orele 5-7. Boli nervoase și endocrine. Str. Sărărie 100.

Pilulele de Slănic desfundă și spală Stomacul, Intestinele, Ficatul

ODOL
Păzeşte dinţii
PASTA DE DINŢI PREFERATĂ!

S'a constituit politehnica din Iaşi

Noua instituţie va primi numele „Gh. Asachi"

Ieri dimineaţă la Universitate, s'a procedat la constituirea nouei Politehnice ieşene, înfiinţată prin noua lege de concentrare a învăţământului tehnic.

Profesorii facultăţii de ştiinţe, care au funcţionat până în prezent la institutele aplicate, s'au întrunit la ora 11 constituindu-se în consiliul profesoral al şcolii politehnice nou înfiinţate.

Noua Politehnică va funcţiona în localul universităţii, rector fiind ales d. prof. ing. Otin.

S'a propus ca noul institut să se numească „Politehnica Gh. Asaki".

Lucrările au fost trimise ministerului Educaţiei Naţionale spre a se întocmi decretele respective.

Contra Hemoroizilor
Anusol Goedecke

Studenţii naţional-ţărănişti

sunt consideraţi demisionaţi din partid

Conducerea partidului naţ-ţărănesc considerând pe studenţi din partid demisionaţi, a dat eri următorul comunicat:

„Studenţii, membri ai tineretului naţional-ţărănesc sunt socotiţi demisionaţi din partid şi sunt îndemnaţi a da pildă de respectare a legii, subscriind declaraţiile ce li se cer la preluarea cursurilor universitare".

Scaun regulat prin
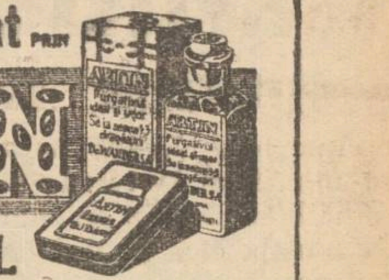

ARTIN
PURGATIVUL IDEAL

Prima excursie colectivă
la EXPOZIŢIA din PARIS
27 APRILIE — 14 MAI
Cereţi prospecte Agenţiei Wagons Lits Sucursala Iaşi, Piaţa Unirei.

Repartiţia alegătorilor din Iaşi

pe secţiuni de votare

Biroul electoral central care funcţionează la Trib. Iaşi sub preşedinţia d-lui prim preşedinte A. Wincler, a făcut ieri repartiţia alegătorilor pe circumscripţii şi secţii de votare, pentru alegerile municipale de la 24 Aprilie.

S'a făcut următoarea repartiţie:

Alegătorii din circ. judecătoriei Ocol I Urban vor vota în felul următor:

La şcoala primară „Principesa Maria" din Str. Sărărie votează alegătorii din circ. 3 poliţienească înscrişi în liste de la 1 la 1600.

La şcoala „Spiru-Haret" din str. Sft. Haralambie, alegătorii din circ. 3 poliţienească înscrişi în liste de la 1601 la 3200.

La şcoala „Al. Lambrior" din str. Enescu colţ cu Str. Sărărie, alegătorii din circ. 3 poliţienească, înscrişi în liste de la 3201 în sus, precum şi toate alegătoarele femei, înscrise în circ. jud. Ocol I Urban, şi toţi alegătorii din acea circ. cărora li se vor elibera cărţi peste numărul arătat mai sus.

La şcoala „V. Conta" din Str. Nicolina votează alegătorii din circ. 2 poliţienească înscrişi în liste de la 1 la 1700.

La şcoala primară „Ana Conta-Kernbach din Str. Nicolina, alegătorii din circ. 2 poliţienească înscrişi de la în sus.

*

Alegătorii din circ. judecătoriei Ocol II Urban.

La şcoala „V. Adamache din str. Elena Doamna, votează alegătorii din circ. 4 poliţienească înscrişi de la 1 la 1500.

La şcoala primară „Principele Ferdinand" din str. Sft. Lazăr, alegătorii din circ. 4 poliţie, înscrişi de la 1501 în sus.

La şcoala „Petru Poni" din Str. Păcurari, alegătorii din circ. I poliţienească înscrişi de la 1 la 1500.

La şcoala primară „Carol I" din str. Toma-Cozma, alegători din circ. I poliţie de la 1501 la 3000.

La „Gh. Asachi" din str. Negruzi cei din circ. I poliţienească înscrişi de la 3001 în sus, plus alegătoarele femei înscrise la circ. Ocol II Urban.

*

Alegătorii din circ. judecătoriei Mixtă.

La şcoala „Cuza Vodă" din Str. V. Lupu, votează alegătorii din circ. 5 poliţienească înscrişi de la 1 la 1600.

La şcoala „Hatmanul Nicoară" din Str. Nicoriţa cei din circumscripţia 5poliţie dela 1601 în sus plus alegatoarele femei din această circumscripţie.

Convocarea va fi lansată zilele acestea. Rep.

La catafalcul profesorului Anghel

Ieri toată ziua şi azi dimineaţă, profesorii şi studenţii facultăţii de medicină s'au perindat înaintea catafalcului regretatului prof. Paul Anghel.

In biserica Sf. Spiridon au mai depus coroane: Colegiul medical-Iaşi, profesorii facultăţii de medicină, Epitropia spitalelor Sf. Spiridon, studenţii anului IV medicină, familia ing. Andriescu-Cale, dr. Elena şi Victor Gaube, copiii defunctului etc.

Informaţiuni

x D. Osvald Racoviţă, primarul municipiului, a plecat la Bucureşti, unde va rămâne două zile.

x Consiliul de higienă al municipiului, se va întruni la sfârşitul săptămânei.

x Chiriaşii din preajma palatului comunal au amânat pentru Vineri prezentarea lor în faţa primarului, pentru a obţine un răspuns categoric, dacă au a se muta de Sf. Gheorghe. Aceasta, din pricina lipsei din Iaşi a primarului, cât şi a d-lui Iancu Botez, care va însoţi pe chiriaşi.

x Blocul pensionarilor a ales o delegaţie de membri, printre cari d-nii Matasaru şi Maior Constandachi, pentru a cere primarului de a dona terenul din dosul bisericei Sf. Nicolae, pentru a se construi un palat al Blocului.

Răspunsul primarului va fi desbătut într'o şedinţă plenară.

x *Adunarea Societăţii S. P. A.* va avea loc Joi 8 Aprilie ora 5,30 p. m. în Amfiteatrul de Zoo-Fiziologie a Universităţii din Iaşi.

Fiind a doua convocare, ea se va ţine cu orice număr de membri.

x Ministerul de Finanţe a numit pe data de 1 Aprilie crt. la Administraţia Financiară de Incasări şi Plăţi, ca impiegat, pe d. Dimitrie D. Lucescu, un distins licenţiat al Facultăţii Juridice din Iaşi.

x RADIO.—Postul de Radio Bucureşti va difuza Joi 8 Aprilie a. c. ora 6 (18) d. a. tangoul „Trandafirii albi şi roşi" cântat de talentatul tenor P. Alexandru; iar Sâmbătă 10 Aprilie a. c. ora 8.40 (20.40) d. a. romanţa „Destăinuire" cântată de distinsa artistă Mia Braia; De asemenea Duminică 11 Aprilie a. c. ora 1.10 (13.10) romanţa „Dor de Primăvară" executată de orchestra apreciatului violinist Gr. Dinicu,—lucrări datorite compozitorului ieşan dl. av. Basile Lupu.

x **Acţiune comercială**—D. M. Duff din Str. Ştefan cel Mare a acţionat în judecată comercială pe d-nii M. Moscovici şi M. Goldenberg din aceias stradă, pentru suma de 150 mii lei.

Reclamantul a mai cerut şi înfiinţarea unei popriri în mâinile Soc. de Electricitate pe sumele ce le-ar avea de primit numiţii pârâţi.

x Dl. Mitilineu, consilier la Legaţia română din Praga, a fost mutat la Viena. In locul vacant la Praga, a fost numit d. Mihai Stănescu.

x *Expoţia P. Hârtopeanu.*— In fosta sală a agenţiei Marinescu, din str. Lăpuşneanu, s'a deschis expoziţia talentatului pictor Hârtopeanu.

Expoziţia, care cuprinde bucăţi foarte reuşite, este zilnic vizitată de numeroşi amatori.

x **Dela „Frontul Românesc.**— Toţi membrii organizaţiei locale a „Frontului Românesc" sunt convocaţi pentru mâine Joi, ora 6 jumătate seara, la sediul din Piaţa-Unirei (Hotel Traian).

La această şedinţă, la care va participa şi d. prof. P. Dragomirescu, se vor da dispoziţiuni în vederea campaniei electorale.

x Conducerea Orfelinatului Evreesc mulţumeşte şi pe această cale d-nei Clara Ghelţer, care a donat o masă pentru orfani.

Sindicatul lucrătorilor tipografi (Circ. XX-a) aduce la cunoştinţă colegilor şi cunoscuţilor încetarea din viaţă în floarea vrâstei după o scurtă şi grea suferinţă a colegului

Ioină Brauchfeld

a cărui înmormântare va avea loc azi Mercuri 7 Aprilie ora 2 p. m., cortegiul funebru pornind dela Spitalul Israelit.

Toţi colegii sunt rugaţi a lua parte la această tristă ceremonie.

Personalul technic al ziarului „Lumea" anunţă cu durere încetarea din viaţă a bunului lor camarad

Ioină Brauchfeld

după o scurtă şi grea suferinţă în floarea vârstei de 32 ani.

Inmormântarea are loc azi Mercuri 7 Aprilie ora 2 p. m. cortegiul funebru pornind de la Spitalul Israelit.

Toţi colegii sunt rugaţi a lua parte la trista ceremonie.

Soc. Mărăşti

Conferinţa d-lui general Dabija

Se aduce la cunoştinţa publică, că spectacolul Soc. Mărăşti, pentru strângerea fondurilor necesare scriptelor, care urma să aibă loc în ziua de 12 Martie, va avea loc irovocabil în seara zilei de Luni 12 Aprilie a. c. la aceiaşi oră şi în acelaş loc.

Cum însă va lipsi programul artistic, rămânând numai conferinţa d-lui Generel Dabija şi proecţiuni dela Mărăşti, preţul biletelor se va reduce la 30, 25, 20 şi 10 lei. Biletele se găsesc de vânzare la Cartea Românească şi în seara spectacolelor la casa de bilete.

ŞEZATOARE

la liceul Oltea Doamna

O însufleţită şezătoare—dată de elevele cl. VI B. în folosul coloniei şcolare şi bibliotecii, a avut loc Sâmbătă d. a. în sala de festivităţi a Lic. „Oltea Doamna".

S'au cântat bucăţi româneşti şi străine, urmate de recitări, dansuri, exerciţii gimnastice etc.

In partea doua a programului, s'a prezentat piesa „Drumul de fer" de V. Alexandri, jucată de elevele aceleaşi clase, între cari s'au distins Grigoriu Florica-Rivi, Val. Sofroni, şi Mioara Sfârles.

Este de remarcat ţinuta de prezentare şi disciplină a întregei organizări,—fapt ce îndreptăţeşte cuvenite omagii d-nei directoare Roiu, şi d-nelor prof. Ionescu, Burada, Son şi Botez, cari au depus o rodnică activitate în vederea reuşitei acestei manifestaţii artistice.

Ar fi bine ca astfel de producţii să se repete.

x **Tusa şi Răguşeala** în bronchitele gripale dispar repede cu *Pastilele de Eucalipt Benzomentolate Dr. Ratianu* aprobate de Consiliul Sanitar Superior. Indicate în toate afecţiunile pulmonare, laringite, astmă, desinfectează plămânii, uşurează respiraţia. Depozit Farmacia Dr. Ratianu, Iaşi Cuza Vodă 48.

PARCELE de vânzare, str. Asachi colţ cu str. Lascar Catargi. A se adresa d-nei Ştefania Poni, strada Codrescu 2.

PERDUT una pereche de ochelari, cu ramă neagră şi cu tocul lor, între str. Ştefan cel Mare şi Piaţa Unirii.

Găsitorul este rugat să le aducă în str. C. Negri Nr. 66 la d. Manasse Zinman.

Cereţi la toate bodegele bine asortate
Delicioasele vinuri vechi
„Cotnarul"
în sticle infundate originale.
Deposit General „VINUL" S.A.
IAŞI, Str. Sf. Lazăr No. 12

Mica Publicitate

DE INCHIRIAT în plin centru: apartament cu 4 camere, baie, odaie servitor, parchet, sobe de teracotă. A se adresa proprietar str. Căpitan Păun No. 16.

DE INCHIRIAT EFTIN, în Strada Sărărie 54 (în capătul străzii Muzelor) imobil nou—construit 1935 — cu băi, parchete, teracote, etc.

I. Un apartament: antreu, 3 camere, baie instalată, bucătărie şi spălătorie, cameră servitor şi terasă.

II. Un apartament: antreu, 4 camere, bae instalată, bucătărie şi spălătorie.

Adresaţi-vă intermediarilor Negură şi Agageanu Cafeneaua Traian.

DE INCHIRIAT în strada Procopie 16 (colţ cu str. Rece) apartament complect renovat, compus din 3 camere mari, hol. bae, cămară rece. bucătărie, odae servitor, parchet, teracotă, magazie lemne, pivniţă. A se adresa proprietar în strada arătată.

DE INCHIRIAT mic imobil, renovat, 2 camere (teracote), bucătărie, instalaţie apă, atenanse. Adresa proprietar, str. Sărărie 115 bis (intretăierea cu str. I. G. Duca).

DE VÂNZARE un pian Bösendorfer, perfectă stare; la d-na Raia Brener, str. Banu (lângă Academia de Muzică).

x Una din cele mai puternice drame, care alătură aventura din China frământată de tulburari, lângă romanul de dragoste al femeii moderne, se desfăşură în filmul „Şantaj" care rulează la cinema Scala, gata cu „Circul Veseliei" cu Pat şi Patachon, Hans Moser, Leo Slezak, Adele Sandrok.

DOCTOR
Rudolf Himelbrand
medic de spital
SPECIALIST IN BOLI ŞI OPERAŢIUNI CHIRURGICALE
BOLI DE FEMEI
Cons. 3—6 p. m.
Iaşi, Str. Elena Doamnă 55 (lângă maternitatea izraelită)

DOCTOR
ADRIAN ŞTEFĂNESCU
MEDIC DE SPITAL
Boli interne şi nervoase
METABOLISM BAZAL
Consult 4—6 p. m.
Str. I. G. Duca Nr. 16 (fostă Muzelor)

CINEMA SIDOLI
Astăzi până Duminică 11 ct.
De la ora 3 fără întrerupere până la 12 jum. 2 mari filme 2 mari premiere cu preţurile cele mai reduse
Elisabeta
Regina Angliei
înscenată de Erich Pommer
cu aşii filmului londonez
Vivien Leigh
Flora Robson
Lawrence Olivier
O adevărată operă arhitectonică a artei cinematografice.
Al 2-lea film
O splendidă comedie
MIRAJ
cu Bette Daves
şi George Brent
Complectare:
JURNAL SONOR CENTURY

Contra bătăturilor, singurul preparat cu adevărat eficace: „Coricol".
Depozit Farmacia Pollak
Str. Ştefan cel Mare Telefon 233

A dispărut contabilul unei cooperative

Cetatea-Albă 7. — Direcţia Federalei cooperativelor a reclamat parchetului că a dispărut contabilul Ioan Socorati, de la cooparativa locală.

S'au făcut cercetări, dar nu i s'a putut da de urmă.

Intr'un registru, s'a găsit o scrisoare a lui Socorati, adresată procurorului.

Această scrisoare va lămuri misterul dispariţiei lui.

9 Aprilie cr.

Concertul de piano

al d-nei Aurelia Cionca

Poimâne are loc la Teatrul Naţional mult aşteptatul concert de piano al d-nei Aurelia Cionca.

Ieşenii au mai avut prilejul s'o asculte—anul trecut—, pe distinsa concertistă. Arta cu care d-na Aurelia Cionca a interpretat pe marii maeştrii ai muzicei, a stârnit un entuziasm indescriptibil în rândurile auditorilor.

Apreciata profesoară de la Academia de muzică din Bucureşti a dat de curând o serie de concerte în mai multe centre europene. Critici muzicali din străinătate i-au consacrat cuvinte elogioase.

Programul de Vineri seară întruneşte muzică clasică din marii maeştrii: L. V. Beethoven, Fr. Chopin, Lizst, etc.

Biletele pentru acest concert dat în folosul „Cantinei şcolare" se găsesc la agenţia „Socec" şi la d-na prof. Iordan.

Şedinţa de breaslă a Soc. Generala

Astăseară la orele 8, va avea loc şedinţa de breaslă a Soc. Generala „Uniunea asociaţiilor de funcţ. particulari din România—regionala Iaşi", la sediul din palatul Camerei de Muncă.

La ordinea de zi:

1) Clarificarea situaţiei funcţionarilor particulari, în întreprinderile comerciale şi industriale.

2) Raportul primit de la filialele Bălţi, Botoşani, Vaslui şi Roman, asupra activităţii depuse şi doleanţele de revendicat.

3) Serviciul de contencios, la dispoziţia tuturor funcţionarilor particulari.

4) Comunicări şi diverse.

In interesul fiecărui funcţionar particular, indiferent de politica pe care o face, este în folosul tuturor de a veni să audă cuvântul conducătorilor acestei masse.

A nins în jud. Vaslui

Vaslui 7.—Eri dimineaţă a nins în regiunea Racova, din judeţul nostru. Zăpada s'a aşternut într'un strat subţire, care s'a topit însă în cursul zilei.

Temperatura se menţine scăzută.

Starea câmpului se menţine bună.

Şi la Rîmnicul-Sarat

R.-Sarat 7. — In ultimele zile, temperatura a scăzut brusc. In timp ce în acest oraş plouă mereu de trei zile, în regiunea de munte a nins abundent.

In unele părţi din acea regiune, zăpada a atins o grosime de peste 10 cm.

INCENDIU

la biserica catolică din Bacău

Bacău 7. — Un inceput de incendiu s'a declarat la biserica catolică din localitate, focul pornind dela o locuinţă a personalului din curtea bisericii. Fiind chemaţi de urgenţă pompierii, s'a putut evita o catastrofă. Autorităţile au deschis o anchetă.

TRANDAFIRI (ARBUŞTI)
din varietăţile cele mai nobile şi mai fioritere, trunchi 1.80—3 m., pentru transplantarea imediată, produşi în sere, din proprietatea
— Dan Badareu —
Se desfac cu preţuri eftine la Via Dan Badareu Copou precum şi la:
Magazinul Pogor, Piaţa Unirei
d. Popescu, Piaţa Sf. Spiridon

Două premiere excepţionale la Scala
Filmul senzaţional care va cuceri publicul
Şantaj
cu cea mai frumoasă artistă americană
ELISA LANDI
şi junele prim
KENT TAYLOR

Cea mai nouă şi extraordinară comedie cu
Pat şi Patachon
L. Slezak, Adela Sandrok
Circul veseliei
jurnalul Paramount nou la Iaşi

Teatrul „Trianon"
Biletele la „Socec"
Vineri 9 Aprilie crt.
ora 9 jum. seara
Un singur spectacol dat de
IOSEF KAMEN
protagonistul Trupei din Wilna
-- Teatru fără grime --
DRAMA ŞI COMEDIE

ULTIMA ORĂ

Partidele boicotează
acţiunea d-lui Mareşal Averescu

Bucureşti 7.—Acţiunea d-lui mareşal Averescu este privită cu rezerve de toţi factori politici şi deaceia nu pare să aibă sorţi de izbândă.

Atitudinea naţ.-ţărăniştilor e cunoscută. Ei vor trimite la consfătuire numai un observator.

Dl. N. Iorga a făcut cunoscut mareşalului că nu va lua parte.

D. George Brăteanu nu va putea participa pentrucă n'are calitatea de fost ministru, iar mareşalul n'a invitat pe şefii de partide. Totuşi din partea georgiştilor va lua parte un observator.

D. Argetoianu pleacă în străinătate, iar d. Grigore Iunian a găsit un mijloc de refuz mai uşor, participând în ziua de 22 April la o întrunire în provincie.

D. Vaida a declarat deasemeni că nu va lua parte, iar dintre foştii miniştri liberali va asista numai d. Jean Th. Florescu.

In această atmosferă, cercurile politice cred că se va renunţa la consfătuirea dela 22 April.

19 ani de la alipirea Basarabiei

Bucureşti 7.— Vineri se vor comemora 19 ani dela alipirea Basarabiei.

D-nii N. Iorga şi Inculeţ vor vorbi la radio, iar basarabenii vor da un festival în Capitală.

Otto de Habsburg pe tronul Spaniei?

Paris 7.—Ziarul „L'Oeuvre" publică ştirea că generalul Mola ar avea intenţia, ca după victoria definitivă a naţionaliştilor, să aducă pe Otto de Habsburg pe tronul Spaniei, ca urmaş al lui Carol Quintul.

Planul generalului Mola este sprijinit de carlişti şi de clerul spaniol.

Atitudinea surprinzător favorabilă a d-lui Dinu Brătianu
pentru partidul naţ. - ţărănesc
Atmosfera în favoarea partidului d-lui Mihalache

Bucureşti 7.—D. Dinu Brătianu, şeful partidului liberal, a prezidat ieri şedinţa delegaţiei permanente a organizaţiei de Muscel, cu care prilej a fost proclamat şef d. Dumitru Alimănişteanu, subsecretar de stat la finanţe.

La această şedinţă d. Dinu Brătianu a făcut câteva interesante declaraţiuni politice.

„Ieri, a spus şeful partidului liberal, a fost congresul partidului naţional-ţărănesc.

Vă mărturisesc că am avut o satisfacţie când am văzut că acest partid şi-a arătat unitatea cu privire la alegerea şefului său.

In fond, a continuat d. Dinu Brătianu, sunt două partide politice reale: partidul liberal şi cel naţional-ţărănesc.

Pentru binele ţării este bine să fie aceste două partide. Ele se bazează amândouă pe democraţie şi pe voinţa liberă a populaţiei noastre; pe când celelalte se bazează pe o zăpăceală creată de formule vagi nerealizabile, pentru a pune mâna pe putere şi a o menţine prin dictatură.

După ce a făcut oarecare ordine în partid şi a pus capăt haosului, d. Mihalache a ţinut un discurs, în care mi-ar fi plăcut să găsesc o notă mai obiectivă în ce priveşte acţiunea de guvernământ a partidului liberal, notă care ar fi cadrat mai bine cu necesităţile şi greutăţile unei politici de răspundere".

*

Limbajul d-lui Dinu Brătianu a provocat o vie surprindere în toate cercurile politice, care consideră acest fapt foarte simptomatic pentru fixarea momentului politic actual.

Unii factori importanţi ai partidului liberal afirmă că acordul realizat de d. Mihalache, creiază partidului naţional-ţărănesc o atmosferă excepţional de favorabilă în legătură cu eventuala deschidere a succesiunii.

In jurul demisiilor d-lor miniştri Iuca şi Djuvara

Bucureşti 7.— Din cercurile bine informate guvernamentale se anunţă că remanierea proectată nu va mai avea loc.

D-nii Iuca şi Djuvara demisionaseră mai demult din guvern, dar demisiile au fost primite abia ieri de către primul-ministru.

D. Tătărescu se pronunţase în repetate rânduri împotriva ministerelor fără portofoliu.

Nemaiavând loc remanierea, d. Sasu rămâne mai departe interimar la domenii şi agricultură.

Singura numire ce se va face astăzi e a d-lui Sescioreanu, ca subsecretar la domenii în locul d-lui Berceanu, care trece la conducerea Creditului Agricol.

D. Tătărescu proecta numirea d-lui Iuca la conducerea ministerului de domenii. Nereuşind însă, i-a primit demisia din guvern odată cu a d-lui Djuvara.

Circumscripţii ad-tive
pentru controlarea administraţiilor locale

Bucureşti 7. — Ministerul de interne a luat importante hotărâri pentru un control mai efectiv în administraţiile locale şi o descongestionare a serviciilor centrale ale ministerului.

D. Bârcă, sub secretar de stat a lucrat în acest scop ieri cu d. inspector general Coman.

S'a hotărât să se alcătuiască 12 circomscripţii administrative formate din câte 3—4 judeţe. Controlul va fi exercitat de către un inspector general administrativ, care va supraveghea actele prefecţilor şi primarilor.

Deasemeni prin aceste circomscripţii se va face şi o descongestionare a ministerului de interne.

Proectul va fi supus spre aprobare d-lui prim ministru Tătărescu.

Un copil abandonat de părinţi

D. comisar I. Stroian, şeful comisiei a 5-a, cercetează un caz interesant.

Femeia Aglaia Caniscenco din str. Cetatea Mică Nr. 2, a reclamat că acum câtva timp au venit la ea acasă soţii Frăsina şi Teodor Culic din Volintireanca (jud. Baia).

Dânşii i-au lasat copilul lor în etate de 2 ani jum. şi i-au spus că se vor întoarce peste 2—3 ceasuri să-l ia.

Au trecut însă mai bine de două săptămâni şi părinţii n'au venit să-şi ia copilul.

Se cercetează.

Depozit clandestin de arme
într'un cimitir din Braşov

Braşov 7. — O descoperire senzaţională s'a făcut în localitate. D. prim-procuror Vlad Enescu a fost sezisat, că în câteva cimitire din localitate, s'ar afla depozitate mari cantităţi de arme şi muniţiuni.

Reprezentanţii autorităţii asistaţi de mai mulţi agenţi au făcut o descindere la cimitirul reformat din str. general Prezan colţ cu str. Iuliu Maniu.

După minuţioase cercetări s'au descoperit în două cripte mai multe puşti de diferite sisteme: germane, austriace şi româneşti, demontate. Ţevile lor erau bine conservate, fiind astupate cu dopuri de plută şi de cârpă, iar paturile armelor erau lustruite, de unde se deduce că cineva era însărcinat cu îngrijirea lor.

Continuându-se cercetările s'a mai dat peste diferite alte ţevi de puşi, o mitralieră o ţeavă izolată de mitralieră, o bandă de 115 cartuşe de mitralieră, 120 cartuşiere, numeroase baionete şi granate de mână. Granatele erau în perfectă stare de funcţionare.

Autorităţile militare, au trimis la faţa locului experţi pentru ridicarea granatelor şi armelor.

Corpul de armată a deschis şi el o anchetă.

Deocamdată s'a procedat la arestarea a doi paznici ai cimitirului.

x La Mitropolie.—Azi dimineaţă la ora 10, a început în sala Corului Metropolitan dela Mitropolie, consfătuirea protopopilor şi proistoşilor din eparhia Moldovei.

Consfătuirea este prezidată de I. P. S. Mitropolitul Nicodem.

I. P. S. Mitropolit a deschis şedinţa, ţinând o scurtă cuvântare.

La ora când închidem ediţia, consfătuirea continuă.

x Durerea de bătături te enervează şi te indispune. Remediul îl găsiţi în preparatul „ANTICALUS" soluţie şi pomadă care alină durerile şi desfiinţează bătăturile. Depozit Farmacia Dr. Ratianu strada Cuza Vodă 48.

Se discută eventuala scumpire a zahărului

Bucureşti 7.—Delegaţia economică a guvernului a discutat aseară chestiunea preţului zahărului şi sfeclei.

Reprezentanţii cultivatorilor au cerut urcarea preţului cu două mii lei la vagonul de sfeclă.

In mod normal ar urma să se urce şi preţul zahărului.

Părerile membrilor delegaţiei au fost împărţite.

S'a convocat o nouă şedinţă pentru Vineri, când va lua parte şi d. prim-ministru Tătărescu şi se va lua o hotărâre.

Un romîn arestat la Paris
Ion Oprescu, triplu asasin la Bucureşti

Ziarele franceze sosite ieri anunţă că Siguranţa Naţională a Franţei a arestat la Paris, pe st. Saint-André-des-Artes pe românul Ion Oprescu urmărit de poliţia din Bucureşti, pentru asasinat.

In legătură cu aceasta ziarele franceze dau, după informaţiunile pornite dela Siguranţa Naţională a Franţei, şi unele detalii. Asasinul Ion Oprescu urmărit de poliţia din Bucureşti, a asasinat pe mămăsa şi pe doi membrii ai familiei sale.

Paricidul — care nu are nici o ocupaţie bine definită şi pretinde a trăi din subsidiile trimise lui de un frate al său locuind la New-York—a declarat, la primul interogator luat de poliţie, că n'are nici o cunoştinţă de motivul pentru care este urmărit.

Până la extrădare, adaogă ziarele, Ion Oprescu a fost pus la dispoziţia parchetului.

Noutăţi ! Noutăţi !
A venit sezonul de primavară
Vizitaţi asortimentul de Poşete, Mănuşi de piele şi ciorapi de mătasă A MAGAZINULUI
„La GHEM"
ŞTEFAN CEL MARE 2 (alături de mag. Hirschensohn)
prezintă ultimele creaţiuni 2

Reînceperea cursurilor academice

Bucureşti 7.— Ministerul Educaţiei Naţionale a trimis ieri o telegramă tuturor rectorilor universităţilor şi şcolilor superioare din ţară, prin care face cunoscut că termenul de înscriere a studenţilor a fost prelungit până la 30 April.

Lucrările edilitare

Vizite pe şantier

D. ing. Emil Petrov şeful serviciului planului, a lucrat în cursul dimineţei de ieri cu d. primar Racoviţă.

D. Petrov s'a deplasat cu primarul până în Ţutora (în dosul fabricei Ţesătura) unde se efectuează o lucrare de pavare a străzii—lucrare care se face în contul fabricei „Ţesătura".

Primarul s'a mai deplasat cu şeful serviciului planului în diferite cartiere unde se efectuează lucrări, dând o serie de dispoziţiuni.

Eri la prânz primarul a plecat la Bucureşti.

✝

Adânc întristaţii Colonel G. Ioan cu copii, Dimitrie Ioan cu soţia şi fiul, Elena Alexandri cu soţul şi fiica, Ecaterina Ioan cu fiul, Alexandrina General C. Ioan cu copii, Zaharia Ioan cu soţia şi copii, precum şi familiile înrudite: Botez, Nestor, Răzuş, Georgescu, Inginer Vârlan şi Popescu, anunţă cu durere, că iubita lor mamă, mătuşă şi bunică

Ecaterina P. Ioan

s'a stins din viaţă în ziua de 6 Aprilie ora 10 seara.

Inmormântarea va avea loc mâine Joi 8 Aprilie ora 11 dimineaţa la Cimitirul Eternitate unde se află depus corpul.

Asociaţia asistenţilor universitari de la Facultatea de Medicină din Iaşi aduce cu durere la cunoştinţă încetarea din viaţă a iubitului lor Profesor

Dr. Paul Anghel

a cărui înmormântare va avea loc azi Mercuri 7 April ora 3 p. m.

Să-i fie ţărâna uşoară.

ORA 12

Amnistie militară ?

Bucureşti 7.— Se afirmă că la 20 Mai, când va intra în vigoare noul cod penal militar, se va acorda o amnistie pentru delictele ostăşeşti.

Vizita preşedintelui Beneş

Belgrad 7. — Dl, Eduard Beneş, preşedintele Cehoslovaciei, părăseşte azi Jugoslavia.

In ultimele discuţii ale Micei Antante s'au analizat evenimentele din Europa, la ordinea zilei.

Moarte misterioasă

Craiova 7. — O moarte misterioasă s'a înregistrat la hotelul Victoria din localitate.

Un anume Albert Straff, făcându-i-se rău, a trimis servitoarea după apă.

Până să se întoarcă însă femeia, Straff a încetat din viaţă.

Parchetul a dispus să se facă autopsia cadavrului.

Explozia unui obuz face numeroase victime

Paris 7.— O groaznică nenorocire s'a produs în apropiere de Reims.

In timpul unei manevre, o unitate de soldaţi găsind pe câmp un obuz, s'a apucat să-l demonteze.

La un moment dat, obuzul a făcut o explozie, omorând 6 soldaţi şi rănind grav alţi 23.

PROCES interesant

Bucureşti 7.— In faţa Tribunalului Ilfov a venit ieri spre judecare procesul intentat de d-nele Olga Sturdza din Iaşi şi Arghiropol din Atena, rudele defunctului Cantacuzino-Paşcanu, care au cerut anularea testamentului acestuia, pe motiv că i-ar fi fost smuls de soţia lui la Paris în anul 1931.

Procesul a fost amânat la 21 April.

Cercetarea unui individ suspect

Gardianul public din str. Ştefan cel Mare a observat astă noapte un individ care dădea târcoale Băncii Grosswald din str. Ştefan cel Mare nr. 32.

Condus la biroul judiciar, numitul a declarat că se numeşte I. Finkelştein şi domiciliază în str. Conductelor nr. 1.

El nu poate justifica lămurit ce căuta în faţa Băncii Grosswald.

DE LA VAIDIŞTI

Bucureşti 7.—D. Vaida Voevod va veni la sfârşitul săptămânii în Capitală.

D. Vaida va participa la o întrunire a „frontului românesc" în vederea alegerilor comunale din Capitală, cu care prilej va face interesante declaraţii politice.

x La comisia 5-a s'a prezentat femeea Ruxanda Mihoreanu din str. Prapastei 60 şi a reclamat că dintr'un cufăr i s'a furat 1000 lei.

Bănueşte pe un fost chiriaş.

x Biletele oficiale ale Teatrului Naţional nu sunt valabile pentru Concertul D-nei Aurelia Cionca, care are loc Vineri 9 Aprilie în folosul cantinelor şcolare.

Rugăm persoanele care s'au folosit de oficiale, să contribue cu obolul lor pentru săracii noştri şcolari.

x Este cercetat la biroul judiciar cunoscutul pungaş de buzunare Cozma Mânzu din str. Măcelari No. 14,—găsit pe peronul gării.

x **Profesorul R. Jeannel,** *dela Muzeul de Istorie Naturală din Paris, va vizita zilele acestea oraşul nostru.*

Cunoscutul zoolog francez, explorator al Africei, va da în *Aula Universităţii în zilele de 9 şi 10 April ora 6 seara,* două interesante conferinţe însoţite de proiecţii asupra rezultatelor explorăţiilor sale în continentul negru.

Publicul este rugat să participe. Intrarea liberă!

x Amatorii spectacolelor de circ au prilejul să admire din cele mai frumoase şi complecte reprezentaţii la „Circul Saran" care apare pe ecranul cinematografului Scala din Iaşi, în cadrul filmului cu Pat şi Patachon, Leo Slezak, Hans Moser, Adele Sandrok.

ELISABETA
Regina Angliei

„MALTA"
ultima creaţiune în cravate de lână neşifonabile cu LEI 100 găsiţi numai la Mag. Eduard

CINEMA PHOENIX
Preţuri reduse de
13, 10 şi 8 lei
se reprezintă cele mai bune filme
Astăzi până Duminică incl.
Şcoala bărbaţilor
cu ANN HARDING
WILIAM POWEL
Al doilea film
Veniti cu flota
cu celebrul cuplu american
FRED ASTAIRE
GINGER ROGERS
Complectare:
UN AMUZANT MIKY MOUSE

Un ochelar bun
numai la un magazin de specialitate
Deci cumpăraţi-l la
Optica „ARGUS"
STR. LAPUŞNEANU 41
vis-a-vis de Hotel Palace

DOCTOR
Corneliu Stoian
Genito-urinare, sifilis, venerice
Consultaţii 6—8
strada I. C. Brătianu 58

DOCTOR
SOLO SCHREIFEL
Specialist în Boli de piele Venerice, syfilis
Diagnostic precoce al sifilisului prin examenul ultra-microscopic
DIATHERMIE
Raze Ultra-Violete
Consultaţii şi tratamente
7—10 dim. şi 2—9 seara
Str. Anastasie Panu 70
(vis-a-vis de Palatul Administrativ)

DOCTOR
A. Socolovschi
Specialist în boli şi operaţiuni
nas, gât, urechi
Inhalaţie cu ozon (electr.) electroterapie, raze înaltă frecvenţă
Cons. 8½--9½; 12--2; 4--7
Iaşi Str. Cuza Vodă Nr. 42

ANUL XXXIII No. 9005

ABONAMENTE
Lei 350 . . . . pe un an
„ 180 . . . . „ 6 luni
„ 90 . . . . „ 3 luni
„ 35 . . . . „ 1 lună
„ 1500 . Instituții publice

Atelierele tipografice „Opinia„
IAȘI STR. LAPUȘNEANU 37

1 LEU

OPINIA

Ziar popular cotidian

VINERI 9 APRILIE 1937

TELEFOANE
Redacția No. 1298
Administrația „ 1299
Serv. noapte red. „ 1436
„ „ admin. „ 1567

Redacția și Administrația
IAȘI STR. LAPUȘNEANU 37
Director: C. R. GHIULEA

Actualități politice

Schimbare de atmosferă

E vădit că o schimbare de atmosferă s'a produs în viața noastră politică. Faptul l-a subliniat limpede șeful partidului liberal, d. Dinu Brătianu, prin recentele declarații făcute la Câmpulung-Muscel.

Dl. Brătianu a vorbit ca un bărbat de Stat ponderat și conștient de necesitățile momentului. N'a ripostat cu expresii tari la atacurile violente pe care cu o zi înainte d. Mihalache le formulase împotriva guvernării actuale. Ci d. Dinu Brătianu s'a limitat să declare cu delicateță (și cu oarecare ironie) :

„Dl. Mihalache a ținut un discurs în care mi-ar fi fost plăcut să găsesc o notă mai obiectivă în ce privește acțiunea de guvernământ a partidului liberal, notă care ar fi cadrat mai bine cu necesitățile și greutățile unei politici de răspundere".

D. Dinu Brătianu dă, prin aceste cuvinte, o lecție necesară partidelor. Anume : să înceteze violența de limbaj, dezmățul verbal și calomnios care a ajuns să compromită partidele în ochii opiniei publice.

Mai departe, combătând încercările unor curente de aventură dictatorială, d. Brătianu a situat partidul țărănist în rândul partidelor de ordine și de guvernământ.

Mare deosebire între această atitudine a d-lui Dinu Brătianu, și faimoasele cuvinte pe care d. Gh. Tătărescu le-a rostit acum un an și jum. la Constanța, când categorisise pe țărăniști ca „partid de destrămare socială"...

Dar tocmai această deosebire dovedește că atmosfera politică este complect schimbată.

Rămâne să vedem... până când și cu ce rezultat.

Moment nepotrivit ?

Se pare că d. mareșal Averescu va suferi o nouă deziluzie. Partidele nu-s dispuse să răspundă la cunoscutul apel al Mareșalului.

Dacă, într'adevăr, d. Averescu va rămâne izolat, cauza ar fi că n'a ales momentul potrivit.

Sântem în preajma schimbării de guvern. Și bineînțeles, toate partidele așteaptă să le cadă în gură...para mălăeață. Deaceia, politicienii sânt cuminți și se feresc a-și lua angajamente grele sau a îndispune Factorii hotărâtori. Se știe că idealismul și doctrina politicianului nostru e în funcție de buget.

Momentul potrivit la acțiunea Mareșalului va fi după schimbarea de guvern,—când grupările nemulțumite vor deveni bătăioase,

X.

Serbarea aviației italiene

La Roma a avut loc o mare serbare a aviației, în prezența Regelui Victor Emanuel, cu care prilej s'au înmânat noile drapele. Au asistat 10.000 ofițeri aviatori, din activitate și din rezervă, în uniforme de gală.

Clișeul reprezintă solemnitatea dela Roma, în prezența (dela stînga la dreapta) Regelui Victor Emanuel, a Ducelui Mussolini, a mareșalului Badoglio și a mareșalului Balbo.

Cum s'a făcut constituirea Școalei politehnice „Gh. Asachi" din Iași

Organizarea secțiilor - Corpul profesoral

După cum am anunțat, Marți s'a procedat la constituirea politechnicei din Iași, în conformitate cu legea de concentrare a învățământului technic, fixându-se deocamdată 2 secțiuni : chimia technologică și electrotechnica, cu profesorii facultății de științi din Iași care urmează să predea cursurile la aceste două secțiuni ale politechnicei.

Consiliul profesoral al nouei politechnici s'a constituit din d-nii prof. P. Bogdan, C. Otin, N. Costăchescu, Șt. Procopiu, T. Ionescu, I. Plăcinteanu, R. Cernătescu, M. Savul și C. V. Gheorghiu, consiliu care urmează a fi confirmat de ministerul educației naționale.

Consiliul a recomandat ca rector pe d. prof. inginer C. Otin și a opiniat ca acestei școli politechnice să i se dea numele de „Școala politechnică Gheorghe Asachi din Iași", ca un omagiu marelui luptător și cărturar moldovean, care pe lângă opera lui cunoscută, a avut și meritul de a introduce terminologia românească în știință și technică.

Conferențiarii, în majoritate ingineri, dela actualele secțiuni technice ale facultății de științi, au trecut în corpul profesoral al politechnicei. Printre ei sunt d-nii ing. Volanschi, ing. Casetti, ing. Alexa, ing. Huidovici, ing. Partenie, conf. Cișman etc.

Studenții dela actualele secțiuni technice vor fi primiți cu toate drepturile lor în noua politechnică.

In modul acesta s'a făcut primul pas spre crearea efectivă a acestui însemnat așezământ de pregătire technică, prin sacrificiul universității ieșene, care a știut totdeauna să țină seamă de marile interese ale țării.

Așa a făcut universitatea ieșană și atunci când și-a trimis două facultăți, Teologia și Agricultura, ca pioni avansați ai culturii și sufletului românesc, în marginea țării dinspre Nistru.

Tot așa procedează și astăzi când cedează institutele technice, pe care le-a organizat cu sacrificii și care au făcut faima facultății de științi, noilor formațiuni care va strânge toate elementele de valoare, pregătindu-le în vederea desvoltării industriei naționale.

Profesorii și conferențiarii facultății de științi s'au oferit cu generozitate să predee cursurile, așa cum au mai făcut-o, fără nici un fel de retribuțiune suplimentară, rugând organele oficiale, instituțiunile particulare și pe toți cei ce vor să contribue la renumele Iașului intelectual, să stăruie împreună cu ei, pentru obținerea de fonduri necesare organizării laboratorilor și atelierelor proprii, atât de necesare nouei școli ieșene.

In Spania

Luptele în regiunea Biscaia

Trupele naționaliste, comandate de generalul Mola, au dezlănțuit ofensiva în regiunea Biscaia, având ca obiectiv principal cucerirea orașului Bilbas. Intreprinderea este grea, deoarece terenul e muntos. iar republicanii sânt puternic întăriți.

Inceputul ofensivei s'a făcut totuși cu succes, naționaliștii cucerind o serie de înălțimi fortificate. Frontul de luptă trece acuma pe la Ochandiano—Mondragon—Eibar și continuă atacul spre orașul Durango (vezi harta).

Schimbarea de direcție la Teatrul Național

Colegul Em. Serghie s'a retras dela direcția Teatrului ieșan, pentru a se devota din nou gazetăriei. Dacă, prin aceasta, publicistica e în ciștig, Teatrul pierde un element activ care și-a jucat rolul cu un succes desăvârșit.

D-l Serghie a pus în serviciul scenii noastre, spiritul d-sale cultivat, cunoștințele în literatura dramatică și o putere de muncă bine cumpănită, aducând Teatrului succese morale și materiale constante în timp de 3 ani cât a ținut directoratul r o d n i c al d-lui Serghie.

Dacă regretăm plecarea d-lui Serghie, avem în schimb mîngâerea că direcția Teatrului ieșan trece în mîni bune. Dl. profesor N. Șerban este excelent pregătit, prin marea d-sale cultură literară, să diriguiască o instituție de artă dramatică.

In plus, d. prof. Șerban s'a dovedit un perfect conducător și organizator, cu prilejul organizării cursurilor de la Brașov, la conducerea cercului „Luteția" și a diverselor nuclee culturale.

Astfel, Teatrul capătă un director experimentat, cu larg orizont cultural-occidental și cu prestigiu,—ceia ce ne face să credem că scena ieșană va cunoaște o nouă perioadă de înflorire.

Așezăminte militare ieșene

Spitalul Militar

Starea actuală a spitalului — Ordinea și curățenia — Imbunătățirile aduse — în ajutorul populației nevoiașe

Situat pe colina cea mai înaltă a Iașului, în una din cele mai frumoase poziții, în mijlocul unui mic parc de brazi și castani, Spitalul Militar satisface cerințele unui întreg corp de armată, — chiar și pentru cazurile de boală dintre cele mai grave.

Deoarece în ultimul timp spitalele militare oferă tratament în condițiuni foarte avantajoase și civililor, la acelaș nivel ca și-n ce'elalte, desigur că constatările de față, făcute cu ocazia unei operații executate în Spitalul Militar din localitate, nu sunt lipsite de interes peniru această instituție cu caracter obștesc.

Astfel am avut ocazia să constat multe fapte îmbucurătoare, fapte mult mai importante decât datele statistice.

Ordine și curățenie

Ceiace atrage atenția vizitatorului, cât și a bolnavului, este ordinea și curățenia saloanelor și a personalului.

Atât saloanele cât și rezervele sunt întotdeauna bine încălzite, aerisite cu paturi aranjate și curate, având tot confortul necesar bolnavilor.

Chiar în cursul acestei ierni sub directa supraveghere a d-lui maior Dr. Marta, ajutorul șef al spitalului, s'a procedat la văruirea succesivă a tuturor saloanelor și rezervelor pentru a asigura bolnavilor un aer cât mai curat. Firme estetic aranjate la fiecare pavilion indică specialitatea clinicelor pe care le are spitalul. Deasemeni s'au pus la fiecare salon rezervă sau camere, plachete mici arătând — pentru mai ușoară orientare — pentru ce servește.

Surori de caritate, câte 2 de fiecare pavilion, stau în permanență, dând îngrijirile necesare bolnavilor. Personalul ajutător își îndeplinește îndatoririle întocmai, după noul program întocmit de șeful spitalului și controlat de organele de sub ordine ale adjunturii.

O îngrijire cât mai bună

Sub directa îndrumare a d-lui general dr. Pârvulescu șeful serviciului corpului IV, prin inspecțiile săptămânale pe care le face, interesându-se de aproape, și prin conferințele ținute cu medicii spitalului, datorită îngrijirii d-lui col. Dr. Mironescu, șeful spitalului și a controlului permanent al d-lui maior Dr. Marta, ajutor șef de corp, în sarcina căruia cade toată admirația și gospodăria instituției, spitalul Militar oferă, din zi în zi, condițiuni tot mai bune, îngrijire deosebită și tot confortul necesar.

Deși ratia de hrană e aceiaș ca și la regiment, li se dă soldaților 2 feluri de mâncare, curat preparată și în cantitate suficientă, pânea cea mai proaspătă și lapte celor supuși unei diete speciale. Astfel prin acest control permanent al ajutorului șef, s'a ajuns la reale îmbunătățiri.

Mijloace și îmbunătățiri

Tot în ultimul timp s'au făcut noi îmbunătățiri ca repararea luminii, a instalațiilor medicale, a acoperișurilor, lăzi de lemne, lăzi de pâne, etc, realizate cu oameni puțini ai atelierului dela spital și cu foarte mici fonduri destinate la aceasta.

Intrucât în anumite perioade este un mare aflux de bol-

(Continuarea în pagina 2-a)

Din toată lumea

Apendicita...

După cum știm cu toții, apendicita este o maladie foarte răspândită printre oameni. Cei care suferă de această boală trebuie mai totdeauna să fie operați.

Intervenția chirurgicală în majoritatea cazurilor se efectuează cu succes. Dar uneori ea poate duce la un sfârșit fatal.

Un celebru medic elvețian, ocupându-se de cauzele care provoacă de cele mai adeseaori apendicita, afirmă că... peria de dinți, de proastă calitate duce mai ales la complicații de apendicita.

Un fir rupt dintr'o perie de dinți inferioară—demonstrează savantul'— poate fi înghițit cu ușurință ; și-i gata apendicita !

Apoi dacă așa stă chestia, n'avem tocmai motiv să ne alarmăm : la noi, peria de dinți e un obiect întrebuințat destul de rar....

§§

„Casa Repauzului"

A luat ființă în Anglia un club destul de excentric.

Câțiva bogătași englezi, părându-li-se probabil că muncesc prea mult, au hotărât să întemeeze o asociație pe care au botezat-o „Casa Repauzului".

Membrii acestui club, dornici de repaus absolut timp de câte-va săptămâni, se adună în „Casa Repauzului" și aici ține-te pe ...inactivitate !

Statutul asociației oprește cu desăvârșire cea mai mică mișcare. Fiecare membru are la dispoziția câte doi și chiar trei oameni de serviciu. Deplasările chiar la distanță de un metru, se fac prin cărucioare pe rotițe.

§§

Regimentul „Adolf Hitler"

In capitala celui de al treilea Reich—la Berlin,—va lua ființă un regiment-model, cu ostași disciplinați care să se miște perfect și mecanic, ca accesoriile unui ceasornic. Numai oameni cu înfățișare maiestoasă : talia înaltă, sănătate și structură fizică ireproșabilă.

Regimentul va fi botezat „Adolf Hitler". Organizarea lui va fi copiată după modelul vestitului regiment de grenadieri al împăratului Friedrich cel Mare.

§§

Verzi și uscate...

— S'a împlinit un an dela moartea marelui barbat de stat al Greciei,—Venizelos.

— In Japonia există un grav conflict între partidele politice și conducătorii armatei, care—ducând o politică excesiv de imperialistă, — impun guvernului acordarea de fonduri fantastice pentru înarmarea Japoniei.

— Pân'acum, Mahatma Gandhi, faimosul agitator indian, era omul cel mai periculos intereselor imperiului britanic. Diplomații englezi căutau prin orice cale să și-l facă prieten. Și au reușit. De azi înainte, Mahatma Gandhi nu va mai fi... rebel, ci un gentleman perfect. De-altfel și-a comandat la cel mai renumit croitor londonez, un frac impecabil, cilindru și ghetre albe...

— Am relatat în urmă cu câteva zile, că celebra actriță de cinema Ana May Wong, a primit scrisori de amenințare, spre a depune într'un loc tăinuit o sumă fabuloasă.

Poliția amoricană întreprinzând cercetări, a descoperit pe autorul acestor scrisori. El este un copil în etate de 12 ani elev la o școală din Los-Angeles. Dar partea senzațională e că acest elev se află sub influența hipnotică a unor criminali...

LA MOARTEA PROFESORULUI PAUL ANGHEL

de DR. H. VASCOBOINIC

Fără sgomot, modest și tăcut, așa cum a trăit, dispare din mijlocul nostru încă unul din puținii supra-viețuitori ai generației dela începul veacului al 20-lea, care a pus bazele chirurgiei moderne în țara noastră.

Profesorul Paul Anghel și-a început studiile în țară și le-a desăvârșit la Paris, împreună cu generația care a dat un Toma Ionescu, un Juvara, și atâția alții cari au ilustrat cu demnitate chirurgia țării noastre. A fost însă unul căruia soarta și oamenii nu i-au surâs dela început.

De neam boeresc, fire în mod natural modestă, dar mai ales timid, foarte timid, Profesorul Anghel nu și-a făcut dela început loc în rândurile din față.

A așteptat să fie chemat acolo u n d e meritele sale ar fi trebuit să-l așeze mai de mult ; așteptarea a fost cam de lungă durată și a ajuns, după ce locurile ce'e dintâi fuseseră prinse.

Fire de boem, de un entuziasm cumpănit totuși, Profesorul Anghel avea un simț critic și o perspicacitate cari nu s'a desmințit niciodată.

Crescut la școala marelui chirurg Reclus' al cărui extern fusese la Paris, Profesorul Anghel era dotat cu un spirit clinic care l'a făcut până în ultimele zile să nu accepte concepția medicului trăind în simbioză cu mașina.

Mijloacele technice pe cari suntem tentați să le utilizăm astăzi din ce în ce mai mult, spre a înlocui cu ele atențiunea gândirii și a observării atente, Profesorul Anghel le ținea într'o permanentă suspiciune. Și nu odată respingea sugestiunile lor, pentru că spiritul său clinic și perspicacitatea sa, nu se acordau cu ele, și nu greșea decât foarte rar un diagnostic.

Profesorul Anghel a fost în primul rând un mare clinician.

Ca om, era de o bunătate nemărginită, de o detașare de sine cum rar se vede.

Nefiind o fire combativă, tactica sa era de a se ține deoparte și a opune numai o rezistență pasivă. Era atitudinea omului disprețuitor de lucruri și acțiuni meschine.

Omul acesta nu putea să fie nici rău, nici agresiv ; rareori, revolta sa avea isbucnirile vulcanice ale omului bun.

Avea scrupule de conștiință când era forțat să judece sever, și supunea fiecăruia „cazul", pentru ca să se disculpe oarecum că a trebuit să-și iasă din firea lui potolită.

Spirit inventiv, Profesorul Anghel a făcut multe inovațiuni, din cari unele au rămas, dar au fost anexate de alții sub al căror nume sunt cunoscute.

Opera sa științifică, atât de promițătoare, începută înainte de război, a fost brusc între-

Continuarea în pag. 2-a)

Timpul
e schimbător

La fiecare pas sunteţi expuşi diferitelor boli provenite din răceală.
Pentru a le preveni, luaţi

Jawol

— antinevralgic neîntrecut —
1

Aviz pogorenilor
SINDICATUL VITICOL
al Judeţ. Iaşi

aduce la cunoştinţa d-lor Podgoreni că anul acesta, oţinând o cantitate mică de sulfat de cupru, nu se vor putea satisface decât cererile podgorenilor care se înscriu din timp şi aconteză cantitatea ce necesită.

Cereţi la toate bodegele bine asortate
Delicioasele vinuri vechi
„Cotnarul"
în sticle infundate originale.
Deposit General **„VINUL" S.A.**
IAŞI, Str. Şt. Lazăr No. 12

Pălării bărbăteşti
cele mai elegante; calităţi superioare, forme absolut originale, găsiţi la magazinul de pălării
KUNOVICI
Str. Ştefan cel Mare 4

Dacă, nevralgii, migrene
ia

Testa.

Prima excursie colectivă
la EXPOZIŢIA din PARIS
27 APRILIE — 14 MAI
Cereţi prospecte Agenţiei Wagons Lits Sucursala Iaşi, Piaţa Unirei.

Cinema Roxy Programul de astăzi **2 bombe**
ADOLESCENŢA
Un ansamblu splendid în fruntea căruia se remarcă LIL DAGOVER
Al doilea film **JUNGLA MORŢII cu June Lang şi Warner Baxter**

Eveniment important pentru gurmanzi
Iaşul va avea în curând un restaurant vegetarian, lăptărie şi cofetărie DIN CERNAUŢI.
IN PIAŢA UNIREI (sub Hotel Traian) în localul fostului restaurant vegetarian SE VA DESCHIDE IN CURAND UN
Restaurant vegetarian
cofetărie şi lăptărie DIN CERNĂUŢI
unde ieşenii vor fi serviţi ca la renumitul restaurant Friedman din Cernăuţi.
Surpriza noului local Toţi posesorii reclamei de faţă, decupată din ziarul nostru, vor obţine 10% reducere din tarif timp de o lună.

Şcoala Normală „Vasile Lupu"
INŞTIINŢARE

Se aduce la cunoştinţa celor interesaţi că Duminică 11 Aprilie 1937, ora 10 a. m. va avea loc în cancelaria şcoalei normale de învăţători „V. Lupu" din Iaşi, adunarea generală a comunităţii şcolare a acestei şcoli, la ordinea zilei fiind:

1. Descărcarea gestiunei comitetului pe anii financiari 1933/34, 1934/35 şi 1935/36.
2. Votarea proectului de buget pe exerciţiul financiar 1937/938.
3. Alegerea a 4 membri şi un cenzor ca reprezentanţii adunării generale în comitetul şcolar.

Aceasta fiind a doua convocare, şedinţa se va ţine cu orice număr de membri prezenţi.

Director, Indescifrabil
Secretar, I. Ciudin
1937 luna Aprilie ziua 5.

România
Corpul Portăreilor Trib. Iaşi
PUBLICAŢIE DE VÂNZARE
No. 54

Anul 1937, Aprilie în 3

Se publică spre cunoştinţa generală că conform adresei Judecătoriei Mixte Iaşi Nr. 10927/1937, se va vinde prin licitaţie publică în ziua de 17 Aprilie 1937, ora 11 dimineaţa averea mobilă sechestrată de la debitorul Alexandru N. Lăzescu din Iaşi strada Carol, Palatul Universităţii, la pretenţia creditorului Ion M. Mocanu, din Iaşi, următoarea avere compusă din:

Un bufet suprapus din lemn vopsit cu uleiu, culoarea cărămăzie, sus cu 2 uşi cu geam de sticlă, jos cu 2 uşi şi 2 sertare. 2) Una masă dreptunghiulară, lemn de brad, vopsită la fel, cu 4 picioare. 3) Un ceas de masă cu cadru şi postament de bronz masiv, în formă de statuetă, în stare de funcţiune. 4] Un covor de perete de lână, cu flori trandafirii, pe fond negru, mărimea 3 jum. m. 5) Un garderob lemn stejar culoare maron cu 2 uşi şi un sertar. 6) Una masă cu oglindă, cu ramă de lemn culoare maron, mărimea aproximativ 1.80/0.80 m. 7) Una canapea cu spătar cu teluri, tapisată cu iută, spătarul cu oglindă. 8) Una maşină de cusut marca „Singer" No. 2659541, lit. F format birou, în stare de funcţiune.

Vânzarea se va face în Iaşi, str. Carol, Palatul Universităţii, domiciliul debitorului pe bani gata şi în asistenţa comisarului respectiv.

Şef Portărel, BAZALI
Secretar, D. Stancov

CONVOCARE

Camera Sindicală a debitanţilor speciali C. A. M. cu domiciliul în str. Stroescu, convoacă pentru Duminică 11 Aprilie crt. ora 10 dim. pe toţi membrii săi în adunare generală.

Neintrunindu-se la acea dată numărul membrilor prevăzut de statute, adunarea se va ţine cu orice număr de membrii prezenţi Duminică 18 Aprilie la ora 10 dim.

Preşedinte, Cristea V. Drăghici

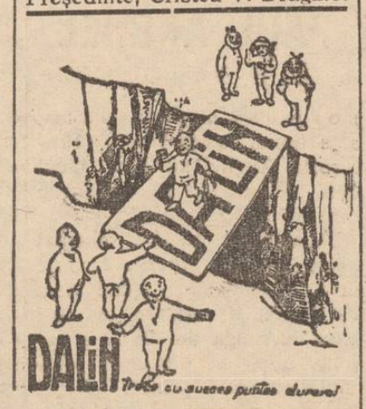

Campania electorală

Naţional ţărăniştii ieşeni şi voturile evreilor

Intrunirile organizaţiilor politice pentru alegerile de la Municipiu, continuă intens.

Un fruntaş naţional-ţărănist, ocupându-se de „mişcarea" voturilor în apropiatele alegeri, a făcut următoarea subliniere:

— „Naţional-ţărăniştii contează pe voturile evreeşti. In afară de concepţia democrată a partidului, naţional-ţărăniştii ieşeni arată că evreii au doi prieteni în rândurile acestui grup: d-nii *Gheorghiade* şi *Herovanu*,

„Evreii nu au dat d-lui Gheorghiade voturile unanime la alegerile dela Camera de Comerţ. Au acum ocaziunea să se revanşeze faţă de d. Herovanu. Nevotându-l pe d. Herovanu, înseamnă că nu au nevoia unor amici în acest partid,— ceiace ar fi o greşală de tactică şi o lipsă de înţelegere politică.

„Naţional-ţărăniştii mai arată că nici guvernul nu vede cu ochi răi adeziunea pentru un partid de ordine ca acel naţ-ţărănist, care e chemat să conducă ţara cu respectul practicelor constituţionale".

Am redat întocmai.

Rep.

Spitalul Militar

(Continuarea din pag. I-a)

navi, pentrucă în afară de ofiţeri, familiile ofiţerilor şi soldaţi, sunt internaţi şi civili— care în schimbul unor taxe mici au un tratament deosebit—se simte nevoia unor noi pavilioane mai ales la clinica chirurgicală condusă de cunoscutul chirurg d. căp. Dr. Vascoboinic.

Deaceia statul ar trebui să arate mai multă solicititudine unor astfel de instituţii sociale, acordând sume pentru noi construcţii de pavilioane.

Totodată ar fi de dorit ca Primăria să pietruiască strada din faţa spitalului, stradă destul de importantă care leagă Consiliul de Război cu Inchisoarea militară şi Manutanţa, Regimentul 13, etc.

*

Faţă de această instituţie în care se munceşte atât de mult, pentru a crea o instituţie model, ieşenii pot să contribuie la mărirea ei, cumpărând medicamente dela farmacia spitalului mult mai eftine ca în oraş, sau făcând tot felul de examene şi analize la laboratorul de chimie în condiţiile cele mai avantajoase, devenind, în acelaş timp, un locaş de căutare a sănătăţii pentru populaţia nevoiaşă a oraşului şi judeţului nostru.

Fără să mai insist, desigur că desvoltarea acestei instituţii se datoreşte bunei orânduiri a d-lui gen. Dr. Pârvulescu şi a ajutorilor săi d-nii: col. Mironescu, d. maior dr. Marta şi a celorlalţi medici, şefi de clinice care stau la dispoziţia bolnavilor.

VALY

Informaţiuni

x D-na Maria Males din Str. Toamnei, a cerut Tribunalului înfiinţarea unei propriri pe leafa soţului ei d. Englu Males de la atelierele c. f. r. pentru a i se acoperi suma ce i se cuvine în baza unei hotărâri judecătoreşti, drept pensie alimentară.

x Curtea de apel a audiat ieri o serie de martori în procesul incidentelor dela Paşcani.

S'a dat un nou termen pentru judecarea în fond.

x Cazul dr. Ştein. — Se cunoaşte conflictul declansat în ultima vreme între comunitatea izraelită şi Epitropia Templului Neuschotz pe chestia numirei d-lui dr. Em. Ştein ca predicator al Templului.

Pentru a face lumină în acest „caz" al doctorului Ştein un grup de intelectuali ieşeni, au hotărât organizarea unui proces public într'o mare sală din centru.

Se va pune în discuţie, în faţa unui juriu compus din personalităţi din lumea evreească dacă doctorul Stein are sau nu calitatea de a fi predicator.

x Suntem rugaţi să atragem atenţia organelor sanitare că mai mulţi comercianţi din pieţe împachetează alimentele în maculatură nu tocmai higienică.

Organele sanitare ar trebui să ieie măsuri.

x Banca Naţională a cerut scoaterea în vânzare a imobilului din Ungheni proprietatea d-lui Stefan Robel, pentru suma de 30 mii lei.

x D-na Adela Simcas din Ploeşti str. Buna Vestire, a făcut apel în contra cărţii de judecată prin care a fost obligată să plătească firmei „Wartparonian" din Iaşi suma de 24.423 lei plus 1500 lei cheltueli de judecată.

x In comuna Cogeasca-Veche, judeţul Iaşi, s'au declarat 7 cazuri de tifos exantematic.

S'au luat toate măsurile pentru înfercuirea boalei.

x D. Jenică Popovici, care la început fusese hotărât să nu mai candideze în actualele alegeri municipale, a fost convins de fruntaşii organizaţiei liberale locale să accepte a candida; şi în consecinţă d. Popovici a fost trecut pe lista de candidaţi dela municipiu în locul d-lui deputat Ed. Lăzărescu.

x Asociaţia Funcţionarilor Judecătoreşti din Circumscripţia Curţii de Apel din Iaşi, aduce şi pe această cale mulţumiri d-nei Natalia Vlădoianu, proprietară din Iaşi, pentru donaţia sumei de 1000 lei ce a făcut-o acestei asociaţii, pentru construirea unui cămin.

x D-nii R. Ralea şi E. Ghelber şi-au trecut, ieri 7 Aprilie, doctoratul în Chimie. Comisiunea a fost formată din d-nii prof. N. Costăchescu, R. Cernătescu şi C. V. Gheorghiu.

Aţi încărunţit? „Pigmentol" vă redă culoarea naturală a părului.
Depozit: Farmacia Polliak
Str. Ştefan cel Mare Telefon 235

Singurul aparat de radio înzestrat cu două patente. Unul european şi altul american. Primul aplicat la undele lungi şi mijlocii şi al doilea la undele scurte, este
- APARATUL DE RADIO -
ORION
Se vinde în rate mici fără nici o majorare de preţ. Adresaţi-vă reprezentantului nostru exclusiv, mag. de muzică
„Phönix"
Iaşi--Strada Lăpuşneanu 44

O solemnitate frumoasă
la Şcoala italiană din Şos. Naţională

Sâmbătă 3 Aprilie a avut loc la noua Şcoală Italiană „DUCA D'AOSTA" din Şoseaua Naţională No. 214, o simpatică ceremonie.

In prezenţa întregului corp profesoral şi a Domnilor Ing. Traina Agent Consular al Italiei, din localitate, a Părintelui Dumitru Romilă Parohul catolic, a Domnului Profesor Bruno Manzone, Directorul Institutului de Cultură Italiană din Bucureşti, a Domnului Prof. E. Lambertenghi de la Universitatea din Iaşi şi a multor alţi conaţionali, Părintele Alfonso Piazza, Misionarul coloniei a binecuvântat locaţurile şcoalei după ce a impărtăşit pe toţi elevii inscrişi.

Onorurile casei au fost făcute de Doamnele Lambertenghi, Figiodoni, şi de Domnişoara Saponi, cari au distribuit elevilor dulciuri, după ce au fost bine ospătaţi cu tradiţionalele macaroane napolitane.

Această şcoală fondată în toamna acestui an, dovedeşte grija care o are Ducele Mussolini pentru fii săi imprăştiaţi în toate părţile lumii. Ea este compusă din două secţiuni: Primară mixtă cu 110 copii inscrişi, şi Profesională de fete cu 20 eleve.

Directorul şcoalei Profesorul Giacomo Dell'Abate, fost legionar în Abisinia, cât şi corpul profesoral compus din elemente distinse italiene şi române, îşi fac pe deplin datoria, aşa că nu va trece mult timp ca această nouă Instituţie să devie una din cele mai bine organizate dtn Iaşi.

Etensia culturală-Iaşi

Org. „Meseceul"

Soroca.—Sâmbătă 10 Aprilie, în sala Corpului didactic va conferenţia d. Conf. univ. G. Alexa tratând despre: „Din realizările industriei moderne" (cu planşe şi material demonstrativ).

Bălţi.—Duminică 11 Aprilie ora 11¾ în sala Consistorului va conferenţia dl. Conf. univ. G. Alexa tratând despre: „Din realizările industriei moderne" (cu planşe şi material demonstrativ).

La moartea prof. Paul Anghel

(Continuarea din pagina I-a)

ruptă, ca atâtea alte activităţi, din cauza războiului.

Cariera sa a atins punctul culminant prin chemarea la catedra de Patologie chirurgicală a Facultăţii de medicină din Iaşi, consacrare cam tardivă, la vârsta de peste 50 ani, când maturităţii îi lipseşte avântul, pe care l'au ucis multe decepţiuni îngrămădite.

Profesorul Anghel era însă un visător, un incorigibil visător. Speranţe noi, planuri de activitate ştiinţifică, pe cari ni le împărtăşea nouă, puţini lui colaboratori din jurul său... şi cari într'o bună zi s'au spulberat din nou, pentru că soarta care nu l'a menajat niciodată, i-a dat o nouă, o ultimă lovitură.

Profesorul Anghel era un îndrăgostit al gestului chirurgical, al acelui gest suplu, elegant, rotund, abil, pe care-l poseda ca puţini alţii.

Fire de estet prin naştere, cu o întinsă educaţie în toate ramurile intelectuale, adorator al naturii în care îi plăcea să evadeze în vânătorile sale, Profesorul Anghel avea o concepţie estetică şi despre actul chirurgical.

In această pasiune care absorbia întreaga lui fiinţă, soarta l'a isbit cu violenţă, răpindu-i pentru multă vreme un braţ.

Pentru firea lui modestă şi timidă, cari-şi regăsea încrederea de sine numai în mândria puterii sale de creaţiune din sala de operaţii, lovitura aceasta era prea grea.

Totuşi a luptat cum nimeni altul n'a avut puterea să o facă. S'a învins pe sine însuşi, a rămas neclintit la postul său până la urmă, şi omul acesta care se dădea la o parte pentru a face loc să treacă cei mai îndrăzneţi decât dânsul, a înfruntat propria lui soartă. A plătit îndrăzneala lui cu viaţa.

In mintea noastră, a celor care am trăit aproape de el şi cărora le-a îndrumat primii paşi în chirurgie, vor rămâne neşterse convorbirile cu acest mare suflet, depănarea atâtor amintiri interesante, blândeţea şi mai ales îngăduinţa cu care privim oamenii.

Pentru studenţi, vor rămâne cu siguranţă cursurile sale, mai degrabă causerii, în cari alături de preocuparea ştiinţifică, transpărea una literară; le va rămâne cu siguranţă în minte, bunătatea, blândeţea la examene, care se transformau în realitate într'o colaborare reînoită dintre profesor şi siudent.

Pentru marea mulţime a suferinzilor, Profesorul Anghel e poate mai puţin cunoscut decât alţii, deoarece s'a mărginit exclusiv la practica chirurgicală din spital; acei însă cari l'au apropiat, vor purta amintirea atenţiunii şi bunătăţii cu cari i-a înconjurat.

Pentru elevii săi, cari au putut să-l apropie mai mult şi să-l cunoască, Profesorul Anghel rămâne o pildă de ţinută intelectuală, pentru îngăduinţa pe care le-a arătat-o, pentru pentru libertatea pe care le-o dădea ca să se poată desvolta, şi mai ales pentru satisfacţia pe care şi-o manifesta când îi vedea reuşind. Nimeni dintre noi nu este indispensabil, pentru că suntem croiţi spre a fi trecători. Cei mai mulţi trecem fără a lăsa nici o urmă din ceiace a fost existenţa noastră.

Funcţiunea noastră socială găseşte repede înlocuitori, mai buni sau mai puţini buni, dar îi găseşte.

Prinşi în angrenajul vieţii, ne urmăm calea mai departe fără a ne întoarce privirea în urmă.

Uneori însă gândul se opreşte în loc pentru a stărui mai mult asupra anumitor ţinute individuale.

Cu Profesorul Paul Anghel dispare una din acele figuri asupra cărora gândul nostru va stărui adesea, pentru că din nefericire, figuri ca acestea, plămădite în alte vremi şi sub alte auspicii, se fac azi din ce în ce mai rari.

Dr. H. Vascoboinic

„Țara are astăzi nevoe de pace și liniște"

...a declarat I.P.S. Mitropolit Nicodim

Consfătuirea fruntașilor clerului din eparhia Moldovei

Eri dimineața a avut loc în sala corului metropolitan o consfătuire a protopopilor și tuturor proistoșilor din eparhia Moldovei.

Au fost prezenți aproape 100 preoți moldoveni, în frunte cu protopopii: Iacob Chiticariu-Baia, Gheorghe Maxim-Neamț, Sandovici-Dorohoi, Zăhărescu-Baia, Simionescu-Dorohoi, Gh. Popovici-Neamț, Constantinescu-Hârlău, Dumitru Ciolan-Iași și Ioan Ionescu-Iași.

Consfătuirea a fost prezidată de I. P. S. Mitropolit Nicodem asistat fiind de P. S. vicar Valerie Moglan.

Secretar de ședință a fost d. Iancu Zamfirescu.

Expunerea I. P. S. Mitropolit

Primul a luat cuvântul I. P. S. Mitropolitul Nicodem care a făcut un larg expozeu asupra situației spirituale și gospodărești a eparhiei Moldovei, dând totodată sfaturi și îndrumări preoțimei.

Preoții și politica

Chiriarhul Moldovei s'a ocupat în primul rând de chestiunea amestecului preoților în viața politică.

Inaltul Erarh începe prin a arăta că unii au găsit că preoțimea ar fi vinovată că face politică. Intr'adevăr se poate găsi o vină atunci când preotul este amestecat în politica militantă și în lupta electorală ca agent de propagandă. Dar atunci când preotul face o politică de desvoltare și progres a societății, a bisericii și a țării, atunci preotul nu poate fi oprit dela exercitarea dreptului său cetățenesc.

Rolul pacificator al Bisericei

Referindu-se la unele manifestări ale clerului semnalate prin unele părți în ce privește slujbele pentru sfințirea steagurilor și cluburilor politice, precum și acea a jurămintelor, I. P. S. Nicodem declară că aceasta este o greșală și un motiv în plus de învrăjbire în popor.

In asemenea situație era necesar să se oprească aceste manifestări care nu cadrează cu dogma și conștiința creștină.

Nu trebuie să fie îngăduită propaganda politică în biserică și nici în preajma bisericii. Biserica trebuie să rămâie și deacum înainte un loc sacru de împăciuire a poporului credincios și nu de vrajbă și deșertăciune sufletească.

I. P. S. mitropolit Nicodem găsește nimerită deciziunea Sfântului Sinod în privința amestecului clerului în viața politică.

Solidaritatea clerului

Ocupându-se de raporturile ce trebuie să existe în sânul clerului, chiriarhul Moldovei declară că aceste raporturi trebuie să fie duhovnicești și frățești, indiferent dacă preoții sânt într'un partid sau altul. Atunci când e vorba de interesele bisericei, preoții trebuie să fie solidari și uniți în jurul Episcopului. Este chiar îmbucurător atunci când preoții se apără unii pe alții ca niște frați buni.

Preoțimea trebue să contribue la legătura de bună înțelegere și frăție între poporâni, căci de pace și liniște are nevoie țara în această vreme.

Apropierea de Biserica Anglicană

Chiriarhul Moldovei referindu-se la mijloace de misionarism și propagandă în străinătate ale bisericei ortodoxe, spune că s'au făcut unele critici nedrepte în această chestiune. Biserica ortodoxă militează pentru o apropiere cu biserica anglicană, și în alte direcții se manifestă destul de imbucurător.

Problema stilismului

Trecând la chestiunea calendaristică, înaltul erarh spune că schimbarea calendarului a fost făcută foarte drept; totuși s'au găsit unii care au speculat-o în interes personal. Faptul că stilismul a găsit aderență în rândul poporului, se datorește faptului că statul n'a dat suficient concurs preoțimei în combaterea lui.

Apoi și oamenii politici au luat chestiunea stilismului în antrepriză.

I. P. S. Nicodem sfătuiește preoțimea să fie atentă, căci chestiunea stilismului încă nu-i intru totul lămurită.

Fabrica de lumânări

Chiriarhul Moldovei se ocupă apoi de chestiunea fabricei de lumânări a Mitropoliei și colportajului de cărți în eparhie. Indeamnă pe preoți a da concursul lor neprecupețit pentru ca fabrica de lumânări să progreseze, iar cărțile religioase să găsească un debușeu cât mai extins, în parohiile eparhiei.

Repararea catedralei Metropolitane

Totodată I.P.S.S. Mitropolitul Nicodem aduce la cunoștința preoțimei că a luat inițiativa reparării catedralei metropolitane. Spune că era necesară reparația măreței clădiri pentru a cinsti pe marii ei ctitori. Inaltul erarh apelează la preoțime de a da largul lor concurs pentru strângerea fondurilor necesare acestei reparații.

Câteva propuneri ale preoților

I. P. S. Nicodem după expunerea făcută dă cuvântul și clericilor de a-și da părerea asupra diferitelor chestiuni bisericești.

Luând cuvântul părintele Gh. Constantinescu - Ștelănești declară că, ar fi necesar ca colportajul să se facă cu cărți mai eftine accesibile pungii anemice a clerilor.

Părintele Gh. Niculea, propune ca tipografia mânăstirei Neamț să aibă sarcina de a tipări cărțile necesare.

Păr. Resmeriță spune că ar fi bine să se facă un catalog cu toate cărțile scrise de preoți cât și de civili, în legătură cu diferite probleme ce interesează clerul.

Păr. C. Nonea, șeful secției culturale, declară că la biblioteca eparhială ce va lua ființă în curând, se va găsi catalogul de cărți religioase de tot felul.

Discuție asupra mișcării stiliste

Păr. Gh. Niculea aducând din nou în discuție chestiunea stilismului spune că această mișcare e în curs de lichidare, dar mai este necesar să se lucreze în această direcție.

Referindu-se la comunicarea părintelui Niculea, preotul D. Săvescu-Neamț declară că nu poate fi considerat lichidată problema stilistă. Mai este încă nevoie de o intensă propagandă pentru stăvilirea acestei mișcări primejdioase. Oamenii politici și acum încă promit stiliștilor că în locul bisericilor dărămate le vor ridica altele

La fel și părintele Bosie-Buhalnița arată primejdia stilismului, iar părintele Morușanu dela Războeni - Neamț prezintă I. P. S. mitropolit Nicodem un sicrioaș în care se afla o fotografie de lemn, o icoană a lui Iosif și... un model de cal lucrat în lemn. Aceste „relicve" au fost un mijloc al stiliștilor, de a strânge cât mai mulți bani dela credincioși, înșelându-i că sicrioașul este adus de la Sf. Munte.

Deasemen părintele protopop Zăhărescu-Baia comunică faptul că bisericile stiliste din acea regiune au fost dărămate dar preoțimea trebuie să mai vegheze.

I. P. S. Mitropolit Nicodem crede că mișcarea stilistă nu este încă stinsă. Mai este nevoie încă de propagandă pentru lămurirea poporului.

*

La urmă a luat cuvântul părintele protoereu Sandovici în numele preoțimei a mulțumit mitropolitului Moldovei pentru inițiativa convocării tuturor protopopilor și proestoșilor la Iași, și spune că ar fi necesar ca măcar odată pe an fruntașii clerului să ieie contact cu chiriarhul.

A urmat apoi o slujbă în catedrala metropolitană, cu care prilej Mitropolitul Nicodem a conferit ranguri bisericești mai multor preoți din eparhie.

GRIGORE SPIRU

Mâine Vineri SOLDURI ȘI CUPOANE
cu jumătate preț la
„GALLIA" Str. Cuza Vodă 83

Deputatul Urziceanu achitat

pentru port ilegal de insignă

Bacău 8. — Săptămâna trecută, pe când d. deputat Gh. Urziceanu se afla pe sălile tribunalului nostru, a fost acostat de către d. prim procuror Mina Gorovei, asistat de d. chestor Sisoe Muscalu, dresându-i-se acte de contravenție pentru port ilegal de insignă.

Procesul venind spre judecare, d. Urziceanu a fost citat, în fața secției III-a a tribunalului. Judecător a fost d. președinte Palosanu, asistat de d. J. Tiron. Ministerul public a fost reprezentat prin d. procuror Romulus Adam.

D. Urziceanu și-a susținut singur procesul. Tribunalul l-a judecat pe baza art. 324 din noul Cod penal, amânând pronunțarea pentru ziua de 4 crt.

In acea zi, după lungi deliberări, pronunțarea a fost amânată din nou.

Ieri tribunalul s'a pronunțat dând un verdict de achitare, în senzul că portul svasticei nu constitue un delict.

Examenul de taxatori

și șoferi de autobuze la C.F.R.

In ziua de 10 Aprilie, ora 8 dim. și ora 4 p. m. se va ține la Centrul de autobuze Iași, un examen pentru taxatori și șoferi de autobuze, C. F. R.

La aceste examene vor fi admiși numai candidați din regiunea Moldovei.

Examenul va consta într'o probă scrisă asupra cunoștințelor a 4 clase primare. Taxatorii vor fi examinați și la oral, iar șoferii vor face o probă practică de conducere.

Probele scrise sunt eliminatorii.

Candidații trebue să îndeplinească următoarele condițiuni:

1) Să fie cetățeni români. 2) Pentru taxatori să aibă vârsta minimum 23 de ani și maximum 30; pentru șoferi să aibă minimum 25 ani și maximum 40 ani. 3) Să aibă carnet de conducere de cel puțin 5 ani, pentru șoferi, dintre care 2 ani pe autobuz sau autocamion. 4) Să fie găsiți apți la vizita medicală:

Candidații propuși la angajare vor depune o garanție de 3000 lei pentru taxatori și 5000 lei pentru șoferi. Nu se admite scutirea de garanție decât integrală.

Pentru aceste examene se cer următoarele acte: 1) Actul de naștere. 2) Studii. 3) Naționalitate. 4) Buna purtare. 5) Livretul militar cu viza la zi. 6) Certificate de pe unde a mai funcționat. 7) Certificat de drepturi politice și civile. 8) La șoferi, carnet de conducere.

Actele și cererile se vor adresa Bir. M. 1 Insp. 9-a Mișcare, până în ziua de 9 Aprilie.

Insfârșit un purgativ bun: **Pilulele de Slănic**
Efect rapid și fără durere
Cereți la farmacii și droguerii cutii originale.

Dificultăți bugetare

ale instituțiilor muncitorești din Iași

Bugetele pe 1937 ale instituțiilor muncitorești din Iași—Camera de Muncă și Casa Asig. Sociale—au suferit anul acesta o serie de comprimări cari pun în grea cumpănă instituțiile ieșene.

In special bugetul Camerei de Muncă a fost înglodat de o serie de cheltueli suplimentare, cari vor face dificilă realizarea bugetului pe exercițiul 1937-38.

Dl. C. Olaru vice-președintele Camerei de Muncă și conducătorul financiar al instituției, studiază cu amănunțime bugetul, pentru a putea efectua o mai bună repartiție a fondurilor, și a cunoaște în mod precis posibilitățile de realizare a bugetului.

E vorba să sosească la Iași și d. Ilie Calciu președintele Camerei de Muncă București, cu care conducătorii Camerei de Muncă Iași, se vor consătui, pentru a găsi posibilitatea înlăturării noilor cheltueli cari grevează bugetele Camerelor de Muncă din țară.

z. des.

Exantematicul la Botoșani

Dl. inspector dr. Bulău a plecat la fața locului

Dl. dr. Bulău, directorul regiunei sanitare a plecat eri în inspecție prin județele din regiune, și se va interesa în special de tifosul exantematic, boală care a fost stârpită în mai toate județele.

Recent însă, dl. dr. Bulău a fost înștiințat că la Botoșani, într'o mahala, s'au declarat 7 cazuri de tifos exantematic. Directorul regiunei s'a transportat îndată la Botoșani și a constatat că boala a fost adusă de niște lucrători, veniți din Basarabia. Mulțumită măsurilor luate și aplicate cu rigurozitate, sunt toate speranțele că boala va proceda repede.

Cu prilejul acestor inspecții dl. dr. Bulău va ține conferințe cu medicii.

In ceia ce privește combaterea malariei, campanie pentru care medicii rurali sunt perfect pregătiți, acțiunea va începe curând.

DAN

CINEMA PHOENIX
Prețuri reduse de
13, 10 și 8 lei
se reprezintă cele mai bune filme
Astăzi până Duminică incl.
Școala bărbaților
cu ANN HARDING
WILIAM POWEL
Al doilea film
Veniți cu flota
cu celebrul cuplu american
FRED ASTAIRE
GINGER ROGERS

Dela Comunitatea israelită

Comunitatea Izraelită din Iași, cu toată lipsa de mijloace inerentă timpurilor prezente, s'a achitat anul acesta în mod onorabil față de populația evreească nevoeașă din localitate.

D. Ilie Mendelzohn președintele comunității Izraelite, ne informează că anul acesta de paștele mozaic comunitatea a împărțit în mod cu totul gratuit populației sărace, 20 mii kgr. azimă și 35 mii kgr. cartofi.

In total Comunitatea a împărțit 5 vagoane și jum. alimente gratuite.

In plus comunitatea a acordat azimă cu preț redus la un important număr de meseriași.

REP

„Chino-vinul Dr. Ratianu" vin tonic cu China, Cola, Guarana, Gențană și Glicerofosfat de Calciu, întărește organismul, dându-i vigoare. Se recomandă cu mare succes convalescenților și anemicilor, mărindu-le pofta de mânc are. Depozit: Farmacia Dr. Ratianu str. Cuza Vodă No. 48.

La bătături — oricât de vechi, de adânci, de dureroase, numai „Coricol".
Depozit: Farmacia Pollak
Str. Ștefan cel Mare. Telefon 235

Reparațiuni de poșete
cu prețuri eftine execută sucursala fabricei
„ELBE"
STR. LAPUȘNEANU 44

Teatrul Național
ORDINEA SPECTACOLELOR
Sâmbătă 10 Aprilie seara
Voevodul Țiganilor
Duminică 11 Aprilie matineu
Voevodul Țiganilor
Duminică 11 Aprilie seara
Voevodul Țiganilor
(cu prețuri reduse

Mica Publicitate

DE INCHIRIAT de la 23 Aprilie 1937 imobilul propr. Reuniunea Fem. Rom. din Iași str. I. G. Duca No. 14, compus din două apartamente: unul la parter având 6 camere, bucătărie, etc., al doilea la etaj având 5 camere, salon holl, cămară, bucătărie, etc.

Se închiriază total sau în parte, fiecare apartament cu intrare deosebită. Doritorii se vor adresa la Direcțiunea Școlei Elena Gh. Mărzescu str. Negruzzi 1. Imobilul se poate preda și înainte de 23 Aprilie.

DE INCHIRIAT 3 camere, parchet, sobe teracotă, bae, bucătărie și atenanse. A se adresa la D-na Dr. Butureanu Str. Haralamb No. 5.

DE INCHIRIAT EFTIN, în Strada Sărărie 54 (în capătul străzii Muzelor) imobil nou—construit 1935 — cu băi, parchete, teracote, etc.

I. Un apartament: antreu, 3 camere, baie instalată, bucătărie și spălătorie, cameră servitor și terasă.

II. Un apartament: antreu, 4 camere, bae instalată, bucătărie și spălătorie.

Adresați-vă intermediarilor Negură și Agageanu Cafeneaua Traian.

DE VÂNZARE o casă din 3 camere cu 600 m. p. ogradă. A se adresa D-na Leon str. Muzelor 50.

PARCELE de vânzare, str. Asachi colț cu str. Lascar Catargi. A se adresa d-nei Ștefania Poni, strada Codrescu 2.

SE CAUTA domnișoară la copil mic. A se adresa la ziar, sub A. B.

DE VÂNZARE un pian Bösendorfer, perfectă stare; la d-na Raia Brener, str. Banu (lângă Academia de Muzică).

Oricine vrea să aibă un ten curat, dar nu fiecare are voința și răbdarea ca să și-l îngrijească. — Începeți chiar astăzi cu cremele MON-TEN Pistrui și petele dispar ca prin farmece. Pielea devine albă și transparentă. — Cereți la drogherii și parfumerii.

x **Doctor A. Hoffman** consultă zilnic *boli nervoase* și *Boli de nutriție* (Boli de ficat, gută, diabet) în str. Cuza-Vodă 14 (colț cu str. George Enescu). *Tratamente de slăbire și de îngrășare.*

x Gripa, răceala, nevralgii, se combat cu Cachetele antigripale Werner, una pe zi ca preventiv, trei pe zi curative. Menthorin Werner (pomada pentru nas). Depozit: Farmacia Werner. 2

COLECȚIONARI DE MĂRCI
Philateliști!
Dacă doriți să vă complectați colecția cu mărci din toată lumea, cereți caete la alegere cu lei 8. Marca după catalog Michel 1937.
ANTON BARTL, București V, Str. Olimp 68.

CINEMA SIDOLI
Astăzi până Duminică 11 ct.
De la ora 3 fără întrerupere până la 12 jum. 2 mari filme 2 mari premiere cu prețurile cele mai reduse
Elisabeta
Regina Angliei
înscenată de Erich Pommer
cu așii filmului londonez
Vivien Leigh
Flora Robson
Lawrence Olivier
O adevărată operă arhitectonică a artei cinematografice.

Satisfăcut!

„Typ"
CURĂȚĂ PLĂCUT ȘI BINE
Stomacul și Intestinele
După o masă copioasă după un chef, la o stricare a stomacului și contra oricărei indispoziții datorită unei rele mistuiri; purgativul „TYP" este de neprețuit.
DE AVUT PRETUTINDENI

Numai până la 23 Aprilie
ține lichidarea totală a mărfurilor magazinului
LA „DIAMAND"
- Leon Grünberg - Str. Cuza Vodă 48 -
Profitați de ocazie

Două premiere excepționale la Scala
Filmul senzațional care va cuceri publicul
Șantaj
cu cea mai frumoasă artistă americană
ELISA LANDI
și junele prim
KENT TAYLOR
Cea mai nouă și extraordinară comedie cu
Pat și Patachon
L. Slezak, Adela Sandrok
Circul veseliei

ULTIMA ORĂ

La invitația d-lui Mareșal Averescu a răspuns negativ și d. Mihalache

Polemică între averescani și liberali

București 8.— D. mareșal Averescu, transmițând toate invitațiile pentru consfătuirea dela 22 April, a și înput să primească răspunsuri.

După d. prof. N. Iorga, ieri și d. Ion Mihalache, șeful partidului național-țărănesc a dat un răspuns negativ.

D. Averescu polemizează cu liberalii

„Indreptarea" de aseară a publicat un lung articol întitulat „Si augur augurem", ca răspuns la articolul „Vox clamantis in deserto" din oficiosul liberal „Viitorul".

Articolul din „Indreptarea" e atribuit mareșalului Averescu, care arată că istoria se repetă.

In momentele de panică și de impas, cei care au fost reprezentanții poporului, sunt chemați din nou, cum s'a întâmplat în Germania, Franța și Grecia.

*

„Indreptarea" mai publică și o notă de protest contra declarațiilor dela Câmpulung ale d-lui Dinu Brătianu, care s'a pronunțat pentru rotativă.

Completarea de la departamentul agriculturei

București 8. — In chestia complectării dela ministerul de domenii, a intervenit o nouă schimbare.

S'a renunțat la numirea d-lui Seiscioreanu ca subsecretar de stat în locul d-lui Berceanu.

Dar d. Berceanu va trece ca subsecretar de stat la ministerul de industrie și comerț.

D. Seiscioreanu va fi numit consilier tehnic la ministerul de domenii și i se vor da atribuțiile d-lui Berceanu.

Amânare

București 8. — D. Krolta, ministrul de externe al Cehoslovaciei, care urma să vie la București la 10 Mai și-a amânat vizita, deoarece pleacă la Londra la serbările încoronării.

Misiunea d-lui Radu Irimescu

București 8.— D. ing. Radu Irimescu, ministrul Aerului și Marinei, însoțit de d. c-dor av. Ramiro Enescu directorul general al Aerului, a părăsit eri seară țara, plecând la Paris.

D-sa se va înapoia în țară peste zece zile urmând apoi să participe însoțind pe Marele Voevod Mihai, la serbările Incoronării ce se vor desfășura la Londra.

D. gen. adj. Paul Angelescu, ministrul Apărării Naționale va gira afacerile ministerului aviației și marinei pe tot timpul cât d. ing. Radu Irimescu va lipsi din țară.

La Curtea regală bulgară se așteaptă un eveniment fericit

Roma 8.—Regina Italiei a plecat ieri la Sofia, în vederea unui eveniment fericit ce se așteaptă în familia regală bulgară.

Italia se retrage din comisia de neintervenție?

Londra 8. — Știri sosite din Roma afirmă că d. Mussolini intenționează să denunțe participarea Italiei la lucrările comisiei de neimixtiune în Spania.

Aceste știri au produs o impresie neplăcută în cercurile politice din Londra. Se afirmă că sir Eric Drumond, ambasadorul englez la Roma, a fost însărcinat să facă pe lângă d-nii Mussolini și Ciano un demers amical, subliniind că retragerea Italiei din comisiunea de neimixtiune ar fi în contrazicere cu „gentlemen-agreement"-ul anglo-italian și în special cu articolul referitor la statu-quo din marea Mediterană.

Conflictul dintre Germania și Vatican

Paris 8.—O telegramă din Berlin anunță că ministerul de externe al Reichului va trimite o notă Vaticanului de răspuns la enciclica Papei.

Tonul notei va fi foarte viu, Reichul declarînd că nu admite ingerințele catolice în afacerile sale interne.

Se afirmă chiar că Reichul va denunța concordatul cu Vaticanul.

Dunărea revarsă în regiunea Galaților

Galați 8.— In ultimele două zile, apele Dunării au continuat să crească, pe tot cursul dela Olteniță până la Deltă.

Din cauza apelor Dunării cari au venit mari lacul Brateș s'a revărsat în bălți, ajungând să se întindă pe o lungime de 25 km. adică până la Sivița. Adâncimea lacului este pretutindeni mare.

Atât apele Dunării cât și ale Brateșului amenință să se reverse pe șoseaua Galați-Reni lângă punctul Tochilele.

Serviciul județean de drumuri a luat măsurile necesare de apărare, formând saltele de stuf.

*

Pe de altă parte apele Dunării amenință să inundeze complet satul Pisica, vis-a-vis de bazinul cherestelelor din Galați. Locuitorii se refugiază la Galați.

Toate colibele grădinarilor, situate pe malul dobrogean, în fața Galațului, sunt sub apă.

Jaf la locuința unui deputat

Sibiu 8.-- Deputatul german Fritz Konert a fost ieri victima unui îndrăzneț jaf.

In lipsa d-sale de acasă, hoții i-au spart locuința și au furat bijuterii de mare preț, în valoare de câteva milioane.

Poliția a început cercetări pentru prinderea hoților.

Dl. Mihalache participă direct la campania electorală

București 8.—D. Ion Mihalache va lua parte la campania electorală pentru alegerile comunale din Capitală.

D. Mihalache se întoarce mâine în Capitală venind dela Topoloveni și va lua cuvântul la o întrunire în sala „Eintracht".

*

Alegerile județene vor fi conduse de către fruntașii partidului.

Astfel la Sibiu a fost delegat d. Mihai Popovici, la Olt d. Armand Călinescu.

*

De subliniat, în atitudinea partidului național-țărănesc, este faptul că toate măsurile guvernului sunt cu strictețe respectate, iar dispozițiunile ce se dau în acest sens, adaogă că, fără a avea încredere în acțiunea cabinetului Tătărescu, este absolut necesar să se facă dovada că partidul știe să respecte ordinea.

Controlul armelor la particulari

O înștiințare a poliției Iași

Chestura Poliției Municipiului Iași aduce la cunoștința publicului că în conformitate cu Art. 1 din Ordonanța No. 12/1937 a Comandamentului Corpului IV Armată Iași, se dispune ca toți locuitorii din zona stării de asediu să depună armele și munițiunile odată cu permisele ce posedă, până la 15 Aprilie a. c. la Chestura Poliției Municipiului Iași din strada Vasile Alexandri No. 8.

Fac excepție următorii:

1. Vânătorii înscriși la societățile de vânătoare recunoscute de Ministerul de Agricultură și Domenii, sau care au terenuri proprii de vânătoare, care posedă permise de vânătoare în regulă, nu vor preda armele de vânătoare.

2. Ofițerii activi și asimilați precum și toți reangajații aflați în activitate de serviciu, nu vor preda armele regulamentare ce posedă și nici arme de vânătoare, pe care însă nu le vor putea întrebuința decât având permisele de vânătoare în regulă.

3. Ofițerii și agenții polițienești precum și paznicii publici și privați, de vânătoare, pădurari, brigadieri silvici, gardienii pescăriilor Statului, care prin legea lor de organizare sunt asimilați cu agenții forței publice, nu vor preda armele lor de serviciu.

4. Ofițerii în rezervă și în retragere, proveniți din activitate, nu vor preda armele regulamentare și nici armele de vânătoare ce posedă, însă nu le vor putea întrebuința decât având permisele de vânătoare în regulă.

Cetățenii sunt rugați a nu se eschiva dela aceste dispoziții, căci în caz de neconformare vor suferi consecințe.

DIFERITE ȘTIRI

București 8.— O importantă constătuire a avut loc ieri dimineață la locuința primului ministru între d-nii Tătărescu, Inculeț și V. Sassu.

*

Aseară, la ora 19, a sosit în Capitală Arhiducesa Ileana de Habsburg.

*

M. S. Regele a luat pe data de 21 Martie proprietatea și comanda onorifică a batalionului de gardă.

6 victime la surparea unui mal

Bolrad 8.-- Șase femei din comuna I. G. Duca s'au dus în com. Regele Carol al II-lea pentru a săpa lut.

Pe când săpau, un mal s'a prăbușit peste femei.

Trei din ele au murit pe loc. Celelalte trei, în stare foarte gravă, au fost transportate la spital.

Autoritățile au deschis o anchetă.

Funeraliile Prof. Dr. Anghel

Eri a fost condus la locul de veci, regretatul prof. dr. Paul Anghel.

Cortegiul funebru a pornit de la biserica Sf. Spiridon, parcurgând străzile I. C. Brăteanu, Lăpușneanu, Cuza-Vodă până la Eternitate.

La biserică, au vorbit evocând personalitatea dispărutului d-nii prof. dr. Gr. T. Popa prof. Tudoranu, dr. Lucinescu dr. Vasiliu, dr. Gancevici și studentul Stănescu.

Onorurile au fost date de un detașament din Reg. 2 Transmisiuni.

A participat la trista ceremonie un public imens, în frunte cu profesorii universitari, medici, prieteni și admiratori ai defunctului.

x Greșit s'a anunțat că d. dr. N. Cădere, medicul-șef al orașului, ar fi directorul Școalei de agenți sanitari.

D. dr. Cădere este numai profesor la acea școală.

Familiile înrudite: Michitiuc, Hurjui, Copici, Bărbieru, Olaru, Gâscă, au durerea să anunțe moartea iubitei lor

EUFROSINA SERASTIAN DRON

născută Mechitiuc

în urma unor lungi suferinți în ziua de Mercuri 7 Aprilie a. c. dimineața.

Inhumarea rămășițelor pământești se vor face mâine Vineri ora 2 p. m. la Cimitirul Eternitatea din Dorohoi.

Adânc întristații Colonel G. Ioan cu soția și copii Dimitrie Ioan cu soția și fiul, Elena Alexandri cu soțul și fiica, Ecaterina Ioan cu fiul, Alexandrina General C. Ioan cu copii. Zaharia Ioan cu soția și copii, precum și familiile înrudite G. Atanasiade cu soția și copii, Botez, Nestor, Răzuș, Georgescu, Ing. Vârlan și Popescu anunță cu durere că iubita lor mamă, soră, mătușă, bunică și străbunică

Ecaterina P. Ioan

s'a stins din viață în ziua de 6 Aprilie ora 10 seara.

Inmormântarea va avea loc azi Joi 8 Aprilie ora 11 dim. la Cimitirul Eternitate unde se află depus corpul.

ORA 12

Șeful poliției bolșevice își strînsese averi fabuloase

Londra 8. — Ziarul „Daily Express" anunță că cercetările în legătură cu destituirile lui Iagoda, șeful G. P. U. sovietic, au dus la rezultate senzaționale.

La percheziția făcută la locuința lui Iagoda s'au găsit bijuterii în valoare de șase milioane și numerar în sumă de trei milioane jum. dolari.

Iagoda își pregătise această avere în scopul de a fugi în străinătate.

Raidul aerian New-York-București

București 8.—Precum s'a anunțat, s'a aprobat prelungirea concediului lt. Papană, în vederea pregătirei raidului New-York-București.

Acest raid, care va costa 8 milioane lei, va fi efectuat cel mai târziu în toamnă.

Avansările în Magistratură

București 8.-- Dl. V. Sassu, ministrul justiției, a hotărât convocarea consiliului superior al magistraturei, pentru 16 Aprilie.

La această ședință se va hotărâ ultimele avansari în magistratură.

Declarațiile studenților

București 8.- Studenții legionari din organizația „Totul pentru țară" au început se semneze declarațiile prin care renunță la orice fel de politică.

Infiorătoare dramă pasională

București 8. — Locuitorul Mihai Bădică, în etate de 48 ani, s'a dus astănoapte la concubina sa Maria Moldovanu, din str. Popa Ștefan 64.

Cerându-i să deschidă ușa, femeia a refuzat.

Atunci Bădică a dat foc casei și pătrunzând înăuntru, a tras câteva gloanțe asupra femeei.

Apoi și-a descărcat și el un gloante în cap.

Mihai Bădica a încetat din viață; iar concubina lui e în stare disperată.

Chestia mutatului de Sf. Gheorghe

București 8.— Problema amânării mutatului dela 27 Aprilie la 7 Mai, după sărbătorile Paștelui, se va hotărâ în cel mai apropiat consiliu de miniștri

„Casca de oțel"

București 8.— Comisia centrală electorală se va pronunța astăzi asupra cererii noului grupări politice „Casca de oțel" de sub președinția d-lui Serdaru, pentru acordarea unui semn electoral.

Un tînăr basarabean cu inima în dreapta

Leova 8. — Medicii din localitate au constatat că tânărul Iacob Trahtenberg, în etate de 17 ani, are inima în partea dreaptă a corpului.

Acest lucru îi stinghereste respirația și tânărul nu știa din ce cauză.

Arătându-se unui medic, s'a constatat ciudata lui construcție.

x PRUNCUCIDERE--D. comisar N. Dimitru șeful circ. a 3-a, întreprinzând cercetări în cazul copilul abandonat găsit pe str. Sf. Constantin, a constatat că pruncul era în putrefacție, ceeace înseamnă că a fost lepadat de multă vreme.

Investigațiile pentru descoperirea denaturatei mame, continuă.

Secretul femeiei frumoase? Crema Khasya!
Depozit: Farmacia Pollak
Str. Ștefan cel Mare. Telefon 239

x **Tenul iritat de vânt și de frig** se înfrumusețează repede și admirabil întrebuințând **Crema Miraculoasă** preparatul Laboratorului Dr. A. Ratianu Iași, str. Cuza Vodă 48.

Această minunată cremă albește și catifelează pielea, distrugând petele și coșurile depe obraz. Se trimite contra ramburs ori unde se cere.

Doamna
Dr. C. Parhon Stefănescu
Medic Primar al Spit. Socola
Bolile nervoase și ale glandelor cu secreții interne
METABOLISM BAZAL
Consult. 2—4 p. m.
Strada I.C. Duca No. 44

Dr. Gancevici
consultă
BOLI DE PIEPT
Str. Lăpușneanu 19
Luni, Mercuri și Vineri
între orele 1—4 p. m.
Telefon 1486

DOCTOR
A. Abermann
consultă
BOLI DE COPII
BOLI INTERNE
Tratamente cu raze ultraviolete
între orele 2—8 p. m.
Strada I. C. Brătianu 30
colț cu str. G. Enescu

Informații

x **Grevă la fabrica „Țesătura-Cotonia".**—La inspectoratul local al muncii s'au dus tratative între muncitorii și patronii fabricei „Țesătura-Cotonia", în vederea sporirei salariilor cu 30 la sută, concediilor de odihnă, etc.

Cum nu s'a ajuns la o înțelegere, dl. insp. Ciurea a încheiat cuvenitul proces-verbal și lucrătorii au declarat grevă.

x **Concert italian.**—Astăzi are loc la „Ateneul" din București un concert simfonic dirijat de marele pianist Alfredo Cassella.

Solist este reputatul violoncelist Arturo Borucci.

Concertul va fi radiodifuzat. Menționăm că Miercuri 14 crt. celebrii muzicieni italieni concertează la Teatrul Național din Iași.

Concertul se dă sub egida „Institutului de cultură italiană în România", intrarea fiind liberă.

x **Secția femenină național-țărănistă** invită pe membrele sale în ședință, azi Joi 8 April ora 6 p. m.

x Se reamintește prietenilor conferințelor de la biserica Sf. Ilie că astăzi la ora 6 p. m. va avea loc conferința Părintelui Profesor Univ. Cicerone Iordăchescu: „Amintirile unui duhovnic militar din timpul războiului de întregire (Epoca 1916—18)".

x **Expoziția de icoane.**— La biserica Sf. Ilie, din str. Alecsandri, peste drum de Primărie, s'a deschis o expoziție de icoane bisericești. D-na Dimitriu roagă publicul să viziteze expoziția în toate zilele, între orele 9—1 și 3—6 p. m.

x Conducătorii orfelinatului evreesc mulțumesc pe această cale d-lui Grigore Profir, pentru donația d-sale de 100 kg. făină de porumb.

x Ministerul educației naționale a hotărât ca examenele de capacitate pentru desemn și caligrafie să se țină la Iași, în ziua de 21 Aprilie.

x *La Facultatea de drept din Iași*, înscrierile pe baza declarațiilor se fac numai până la 30 Aprilie. Studenții care nu vor fi iscălit până la acea dată declarațiile prin care își iau angajamentul de onoare, vor fi exmatriculați.

Manifest pentru artistul Iosef Kamen

In vederea spectacolului din seara de mine 9 Aprilie, al artistului Iosef Kamen, populația evreească ieșană a lansat un manifest în care se arată că Iosef Kamen reprezintă arta evreească, pură, neîntinată.

In ciuda tuturor greutăților ce-l apasă, el cutreeră târgurile din toată țările dând recitaluri și pretutindeni este întâmpinat cu mul entuziasm, ca un sol al culturii evreești.

Comitetul invită populația evreească să participe în număr cât mai mare la recitalul de Vineri seara, spre a cinsti așa cum se cuvine pe un maestru interpret al artei evreești.

Manifestul e semnat de numeroși evrei ieșeni, în frunte cu d-nii M. Isac Moscovici, Ionel Frühling, D. Komarovschi, L. Goldstein, S. Cristian, dentist Grümberg-Moldvan, Carol Drimer, etc.

x *Domnul Docent Doctor Gh. Păcințianu* reintors din străinătate și-a reluat consultațiile în boli chirurgicale și de femei, Aleia Alexandri No. 5. Cons. 3—5 p. m.

Un spectacol unic de artă evreească

Teatrul „Trianon"
Biletele la „Socec"

IOSEF KAMEN

Mâine Vineri 9 Aprilie crt.
ora 9 jum. seara
în „Teatru fără grime"

ANUL XXXIII No. 9006

ABONAMENTE
Lei 350 . . . . pe un an
„ 180 . . . . „ 6 luni
„ 90 . . . . „ 3 luni
„ 35 . . . . „ 1 lună
„ 1500 . Instituții publice

Atelierele tipografice „Opinia„
IAȘI STR. LĂPUȘNEANU 37

1 LEU

OPINIA

Ziar popular cotidian

SAMBATA 10 APRILIE 1937

TELEFOANE
Redacția No. 1298
Administrația „ 1299
Serv. noapte red. „ 1436
„ „ admin. „ 1567

Redacția și Administrația
IAȘI STR. LĂPUȘNEANU 37
Director: C. R. GHIULEA

Regiuni administrative?

Conducătorii Ministerului de interne au băgat de seamă, abea acum, că sistemul centralist excesiv împiedică o bună administrare a țării. Deaceia pregătesc—după cum am anunțat -- împărțirea teritorului național în 12 regiuni active, din câte 5, 6 sau 7 județe, Fiecare regiune va fi condusă de un inspector general, cu atribuțiuni de control și de soluționare a unor chestiuni de interes local. Însă problemele principale vor rămâne, ca și pînă acum de resortul centrului.

Precum se vede, se încearcă în oarecare măsură, reînvierea vechilor directorate regionale, de sub trecuta guvernare nat.-țărănistă.

Directoratele de atunci n'au dat roade, după cum e sigur că nu vor da roade nici aceste Regiuni aflate în proect. Cauza eșecului va fi aceiași: că descentralizarea e numai formală. Se împovărează aparatul funcționăresc, *dar nu se aplică o descentralizare efectivă.*

Avem destule direcții și inspectorate regionale, depinzând de diverse departamente; însă cu toatele sînt ficțiuni biurocratice. Rezolvirile rămân în întregime de resortul Centrului, cu singura deosebire că, în loc ca solicitantul să trimită hârtia direct la minister, o trimite pe cale ocolită, prin intermediul „inspectoratului" sau a „directoratului". Instituția locală n'are nici o putere decizorie. Și situația aceasta nu înseamnă, nici pe departe, descentralizare; ci un biurocratism care mai mult încurcă.

Cu noile circumscripții ad-tive va fi la fel, pentrucă știm dintr'o lungă experiență că *domnii dela Centru nu voesc în ruptul capului să acorde viața provinciilor,* **printr'o îngăduință largă de a-și administra cu puteri depline, interesele locale.**

Numai prin schimbarea fundamentală a mentalității de guvernământ și adoptarea unor sisteme cu desăvârșire noui, descentralizarea reală se va putea înfăptui și astfel am căpăta o administrare mai bună.

LR.

Inițierea prințului - consort

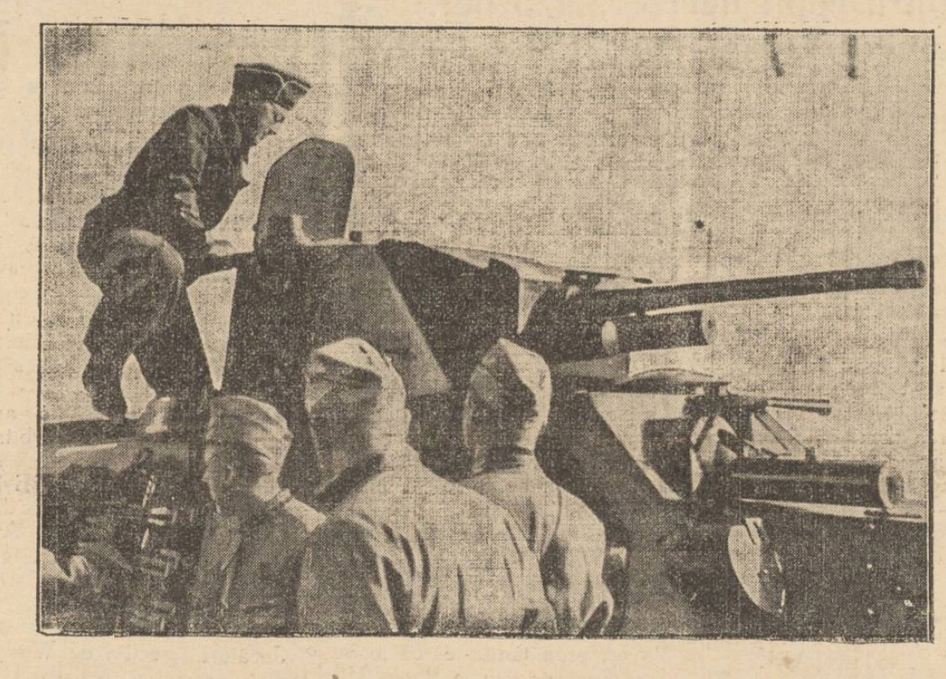

Prințul Bernhard zur Lippe-Biesterfeld, soțul prințesei Iuliana moștenitoarea tronului Olandei, se ocupă efectiv de reorganizarea și conducerea armatei olandeze. Iată-l, în clișeu, suit pe un tank și învățând mecanizmul acestei redutabile arme.

Ca și toate celelalte țări, își intensifică și Olanda pregătirile militare.

Impacarea Hitler-Ludendorf și spectrul „războiului integral"

S'a anunțat că Fuhrerul-concelar d. Adolf Hitler, s'a împacat cu generalul Ludendorf militarul de fier, care a jucat un rol precumpănitor în războiul din 1914-18.

Se spune că generalul Ludendorf va fi proclamat mareșal al Reichului și va fi numit președinte al consiliului superior de apărare națională.

E potrivit să reamintim că d. Ludendorf e autorul vestitei cărți „Războiul integral" care cuprinde planuri și idei îngrijorătoare în ce privește o viitoare conflagrație. Iată câteva citate semnificative:

„A trecut timpul războaelor cu obiective limitate, pe care guvernele le angajau în scopuri politice și ale căror instrumente unice erau armatele...

„Războiul va trebui să fie condus cu singurul gând de a ajunge repede la scop. Deci ar putea oare să se acomodeze cu o limitare a procedeelor de luptă? Desigur, bombardarea orașelor deschise e interzisă prin dreptul războiului; însă când e vorba să lupte pentru existența sa un popor nu poate ezita să folosească arme pe care dealtfel și inamicul poate să le întoarcă împotriva lui.

„Asemenea, o reglementare a războiului submarin, chiar față de vase sub pavilion neutru, va rămâne totdeauna un deziderat platonic formulat la masa verde a conferințelor internaționale.,

„O declarație de război este o formalitate nu numai inutilă, cei deadreptul vătămătoaro"!

Iată câteva idei ale bătrânului militar, chemat să dea directive armatei germane... El propovăduește invazii fără declarație de război, atacuri aeriene asupra orașelor libere, distrugeri fără limită și fără a se ține în seamă legile de humanizare a războiului, atacuri navale chiar și asupra vaselor neutre; în fine, orce fel de procedeu orcât de groaznic,... adica **războiul integral!**

Gândiți-vă deci ce poate fi un viitor război. Și iată de ce trebuește cu orice chip evitat.

Nu se clădește la Iași!

Inițiativa particulară aproape nu există - Nici un proect mare de construcții, pentru campania de lucru care începe

Ne aflăm în perioada în care în mod obișnuit încep lucrările de construcție; dar ta Iași nu se vede nici o mișcare.

Aceste rellecții le-am făcut ieri, alături de un distins inginer ieșan d. ing. Em, Petrov. șeful serviciului planului dela manicipiu.

Nu se clădește la Iași...

Pentru perioada aceasta de lucrări, foarte puțini particulari s'au prezentat la primărie spre a cere autorizațiuni de construcție.

In afară de vreo două-trei imobile ce se clădesc pe parcelele din dealul Copoului, și imob.lul Adace din str. Brătianu, nimic deosebit care să ne facă să sperăm că Iașul merge spre progres arhitectonic.

S'au mai eliberat autorizațiuni, pentru construcția unui imobil pe str. Arcu, anexă la fabrica d-lui ing. Mozes; pentru construirea unui imobil de fabrică în str. Smârdan; a unui imobil pe proprietatea Averbuch din str. Bărboi; și pentru o serie de lucrări neînsemnate, — mici construcțiuni în diverse cartiere periferice.

Pe străzile principale, nici o inițiativă.

Nu se construește nimic pe tot cuprinsul străzii Cuza-Vodă; Nu se construește nimic pe str. Ștefan cel Mare, pe str. Lăpușneanu, pe str. Carol și pe celelalte străzi principale ale Iașului.

O dovadă în plus că ieșenii sînt secătuiți, săraciți desgustați de inițiative. — și poate chiar sînt lipsiți de dragosie pentru progresul urbanistic al orașu'ui! Z. DESSMOND

Sfîrșitul tragic al aviatoarei septuagenare

DUCESA DE BREDFORD, supranumită „Ducesa zburătoare", era o figură populară a aviației engleze și chiar mondiale.

Avea vrâsta de 71 ani și învățase la bătrânețe pilotajul aerian. Cu toată vrâsta înaintată, a executat câteva zboruri îndrăznețe, care i-au adus glorie.

Zilele acestea, Ducesa de Bredford a plecat de lângă Cambridge, cu avioneta ei, pentru un scurt zbor de plăcere. Deatunci însă, nu se mai știe nimic despre soarta ei. E sigur că avionul a căzut în ocean, — „Ducesa zburătoare" găsindu-și o moarte tragică la vrâsta de 71 ani.

Din toată lumea

Comemorarea lui T. Cipariu și Gh. Coșbuc

Eri au fost comemorați în capitală doi mari clitori ai culturii românești: Timotei Cipariu și Gheorghe Coșbuc. Dela moartea primului s'au împlinit 50 de ani; iar dela moartea lui Gheorghe Coșbuc au trecut 19 ani. Ce au însemnat pentru cultura și spiritualitatea țării noastre, figurile acestor doi mari înaintași,— o știm cu toții.

Timotei Cipariu—vestit pentru cultura și știința sa,-- a marcat o întreagă epocă în filologia și istoria românească; iar Gheorghe Coșbuc a dat un nou spirit și o nouă îndrumare în poezia autohtonă.

Pe calea pregătită de acești doi mari români-ardeleni de baștină, s'a trasat o parte din mentalitatea și spiritul culturii noastre actuale.

Un binefăcător...

Doctorul Heuning, directorul institutului medical din Viena, e renumit în toată lumea pentru operațiile și corectările fizice pe care le efectuează pacienților.

In special, clientela savantului se recrutează din femei, care, în majoritatea lor, vin să-și corijeze anumite defecte anatomice: Ca de pildă,, curbura picioarelor, talia, sau conformația nasului.

Medicul vienez fabrică el însuși organe omenești pe care le aplică celor ce au trebuință. Operația este făcută cu atâta perfecțiune încât nu poți distinge organul falș de cel adevărat.

Mulți invalizi — lipsiți de nas, urechi, etc.,—și-au recăpătat înfățișarea normală grație metodelor plastice ale doctorului Heuning.

Concertul deținuților, la radio!

In Statele-Unite s'a produs un mare scandal zilele trecute, pe următoarea chestie.

Postul de Radio din New-York a transmis un concert coral. Auditorii au fost entuziasmați de felul cum s'au executat cântecele. Societatea de radio-emisiune a primit numeroase felicitări pentru acest concert.

Mai târziu însă, amatorii de radio au aflat că întreg programul a fost cântat de corul deținuților închisoarei din New-York.

Și atunci a început să plouă cu proteste, împotriva acestei emisiuni.

Din punct de vedere artistic— demonstrau abonații, — concertul a fost admirabil; dar moralicește...

Una-i arta și alta-i morala!

Despre încoronarea Regelui Angliei — activitatea d-lui N. Iorga și o lege americană

— La ceremoniile încoronării regelui George VI al Angliei ce se vor desfășura în curând la Londra, vor asista și opt mii de reprezentanți ai aristocrației engleze. Programul acestor serbări extraordinar de fastuoase. e întocmit până în cele mai mici amănunte. Depildă, în catedrala din Westminster (unde va avea loc încoronarea propriu zisă) fiecare invitat va putea să ocupe un loc foarte redus: un patrat cu o latură de numai 45 cm.

— D. Neculai Iorga, marele nostru istoric, a declarat că la inaugurarea institutului de istorie universală din București, — va dărui 50.000 volume scrise de d-sa.

După cum desigur constatați și dv. cele 50.000 volume marchează o activitate neobișnuit de prodigioasă a eruditului profesor.

— Toate ziarele din lume s'au ocupat pe larg de cazul actorului de cinema, Jean Pierard din Hollywood, care s'a căsătorit pân'acum de 24 de ori.

Statul Luisiana, spre a evita asemenea întâmplări, a promulgat decurând o lege prin care se interzice ca un bărbat să se căsătorească mai mult decât de...zece ori!...

Cetiți în pag. IV-a ULTIMA ORA

Viața artistică

Astăzi se instalează noul director al Teatrului Național

Când se închide stagiunea—Incadrarea artiștilor—Spectacole speciale—Turneele

Depunând Marți jurământul înaintea d-lui Victor Iamandi ministrul cultelor și artelor, d. prof. N. Șerban, noul director al Teatrului Național, este instalat astăzi la amiază.

D. Emil Serghie, deși demisionat pe ziua de 1 Aprilie, a girat direcția la zi, iar astăzi predează gestiunea, morală și materială. Teatrul ieșan, acuma la schimbarea de direcțiune, are un bilanț excedentar, sub toate raporturile.

*

Stagiunea teatrului nostru se va închide oficial Marți 4 Mai, a treia zi de Paște.

Până la acea dată nu va mai avea loc nici o premieră.

Repertoriul va fi alcătuit numai din reluările de succes ale stagiunei...

După închiderea oficială, stagiunea va continua totuși „neoficial.

Vor avea loc spectacolele excepționale.

Pentru moment putem anunța premiera admirabilei operete vieneze „Suzana" în care vor juca Margareta Baciu, Mill. Gheorghiu, tenorul Tudoran etc.

Și d. Aurel Ghițescu prepară un „ciclu" extraordinar de spectacole...

*

Luna aceasta, din inițiativa d-lui Emil Serghie, două echipe vor cutreera provincia.

In prezent d-na Angela Luncescu conduce un turneu cu piesa „Femeia care și-a cumpărat un bărbat".

La 10 Aprilie, pornește în turneu o nouă echipă condusă de d-nii Tudor Călin și Adrian Pascu, cu marele succes „Hamlet".

Iată itinerariul: Chișinău (10 și 11 Apr.) și în ordine succesind: Vaslui, Galați, Brăila, Tecuci, Bacău, Roman, Cernăuți, Dorohoiu, Pașcani etc.

*

Săptămâna viitoare, noul comitet de direcție al teatrului va proceda la încadrarea personalului teatral, potrivit noului legi.

Apoi, va vota budgetul.

La finele lunii, comitetul de lectură va ține o primă ședință, decizând repertoriul stagiunei 1937—1938.

*

Piesa „Hamlet", în ingenioasa inscenare a d-lui Ion Sava, — succesul autentic al actualei stagiuni, — se va mai juca o singură dată și cu prețuri reduse, Duminecă 25 Aprilie, în matineu.

Biletele s'au și pus în vânzare la „Socec".

REX

Recenzii

Ștefan Bârsănescu:

Politica culturei în România contemporană

Studiu de Pedagogie *(Tip. Terek-Iași, 395 pag. prețul 160 lei)*

Dl Dr. Șt. Bârsănescu profesor suplinitor și candidat la catedra de pedagogie a Universității din Iași, a scos de curând de sub tipar o operă cu titlul de mai sus, care, constitue pentru știința pedagogiei și politicei românești un eveniment de o netăgăduită însemnătate.

După o muncă titanică de aproape douăzeci de ani, fie aplecat asupra cărților de specialitate, fie cercetând și experimentând în institutele și laboratoarele din streinătate, Dl. Bârsănescu, trecând din faza de preparație la cea de creație originală, a dat, la scurt interval, o serie de lucrări a căror valoare l-au încadrat în atmosfera științifică vremii și a făcut din el unul din cei mai competenți specialiști ai noștri în domeniul pedagogiei. Enumerăm, în treacăt, pe cele mai importante: 1) *Fr. Forster* (sinteză doctrinară) 2) *Teoria Categoriilor* 3) *Il movimento filosofico in Romania*, 4) *Pedagogia*, 5) *Școala germană* 6) *Psiho-pedagogie criminală* 7) *National-Socialismul și educația* 8) *Didactica* etc.

Toate aceste lucrări au fost elogios apreciate nu numai în țară, ci și în streinătate. Recenzii despre cărțile d-lui B. se găsesc în marile reviste de cultură germane: *Archiv fur Geschichte der Philosophie*, în *Deutsche Politische Hefte*, în *Schule und Leben*, în *Die Erziehung* etc.

Iar drept omagiu pentru importantele contribuții pe care le aduce culturii, revista „Schule und Leben" a publicat anul trecut un mare studiu sintetic asupra gândirii pedagogice și filosofice a d-lui Bârsănescu, plasându-l alături de cei mai cunoscuți pedagogi contimporani.

*

In epera pe care încercăm să o prezentăm lectorilor în prezenta recenzie, autorul cercetează care e politica culturei în România contemporană (1918—1937) și care sunt caracterele și realizările ei.

Tratând o chestiune de atita actualitate, dl. B. știe că eventualele constatări negative ar putea atrage oarecare interpretări greșite [din partea unor persoane, deaceia ține să precizeze încă din primele pagini *„că lucrarea își propune să fie o cercetare obiectivă,* o strictă documentare științifică și că *„ea nu a fost scrisă cu gând vrăjmaș, ci din dorința adâncă de a contribui la clarificare și reconstrucție".*

In așezarea ei, problema de studiat, comportă 3 întrebări principale:

1) Oare suma măsurilor luate în România în domeniul culturei formează cu adevărat sistem de politică culturală?

2). De ce sistem social ține politica culturală a României post-belice?

3). Care e filosofia sau ți-

(Continuarea în pagina 2-a)

75% din Ieşeni cumpără încălţăminte cu la Mag. „Quadrat“ Strada Ştefan cel Mare 15, în **50%**

O LUNA EFTINA reducere

încercaţi şi dvs. şi veţi convinge (cu toate că încălţămintea se scumpeşte zilnic) numai noi suntem în măsura de a vinde eftin:

Sandale Romane dela	lei 3 numărul
Pantofi pentru copii dela	„ 125 per.
„ de saten pentru Dame	„ 195 „
„ de piele L.XV şi troteur	„ 245 „
„ de chevreaux şi antilopă	„ 275 „
„ bărbăteşti preţ de reclama	„ 295 „

Pe lângă preţurile eftine de mai sus mai acordăm bilete cu reducere la Cinema „SCALA“.

NOVAL

combate gripa, răceala Dureri de cap, de dinţi

Toată lumea trebue să ştie că

„TEGRA“

vinde încălţăminte durabilă cu jumătate preţ

Inainte de a vă comanda un pardesiu de damă sau bărbătesc, vizitaţi expoziţia noilor modele confecţionate pentru sezonul de primavară la magazinul

„ILGO“

str. Lăpuşneanu 32

Permanent asortat în stofe bărbăteşti p. costume şi pardesie ultimele noutăţi.

Prezintă modele originale cu preţuri convenabile. — RAION SPECIAL de Trench-coaturi, Fulgarine şi pardesie impermeabile de mătasă pentru domni şi doamne.

„Şantaj“ cu Elisa Landi
obţine mare succes la „Scala“

Cinematograful Scala prezintă cu mare succes, un film de inaltă valoare artistică, cu o acţiune dinamică, interesantă, de superior nivei de creaţie, care a fost excelent primit de public.

„Şantaj“ este eterna povestе a celui care are de tăinuit un lucru, mai mult sau mai puţin grav—dar care lui i se pare că aflat ar avea consecinţe incalculabile—şi al cărui secret a căzut în mâinile unor oameni fără scrupule ce îl speculează mânându-i averea, onoarea şi sănătatea.

Harold Yoang regisorul care a pus în scenă „Şantaj“, este un om care se pricepe în meserie. A izbutit să stoarcă subiectul de tot ce putea fi interesant şi ne prezintă un film excelent cu scene de cald sentimentalism, cu momente de panică şi disperare, cu dramă cu comedie şi toate celelalte mici şi nedefinite detalii cari compun un film de calitate.

Subiectul filmului este o veşnică actualitate. O femeie frumoasă, căsătorită pe vremuri cu un aventurier pe care îl crede mort, se mărită pentru a doua oară cu un medic. E iubită de noul ei soţ şi pe deplin fericită, în această căsătorie care i-ar da toate satisfacţiile dacă ar avea curajul să mărturisească doctorului că a mai fost măritată. Nu are însă acest curaj şi când apare a doua femeie—rivala, amanta fostului ei soţ, aventurierul—care o ameninţă că dacă nu-i dă bani va da publicităţii scrisorile pe care ea—prima femeie—le-a scris aventurierului, trebue s'o asculte. Şantajul reuşeşte. O nouă complicaţie se iveşte. Aventurierul nu e mort. Îşi face şi el apariţia în viaţa fostei sale soţii. Dar nu tot cu gânduri de a o şantaja. O iubeşte încă, şi ştie să renunţe la fericirea lui pentru ea. Caută deci s'o sileasca pe fosta amantă să restitue scrisorile. Nu isbuteşte s'o convingă şi atunci o ucide.

Astfel, după ce şi el se va preda poliţiei, soţia doctorului—soţia sa — va putea fi fericită.

„Şantaj“, după cum am mai spus este un film bun. Excelent regisat şi interpretat admirabil.

In rolul frumoasei femei şantagiate reapare într'un film american—după frumoasa isbândă din producţia franceză Koenigsmark, unde a deţinut rolul prinţesei Aurora—ispititoarea vedetă Elisa Landi. Rolul din filmul „Şantaj“ ne arată o Elisa Landi excepţională, într'o creaţie autentică. E de altfel singura actriţă completă americană. Am văzut-o jucând dramă, comedie, operetă cu un talent egal.

In restul distribuţiei: Paul Cavanagh în rolul doctorului, Kent Taylor în cel al aventurierului şi frumoasa Frances Drake în rolul şantagistei, sunt excelenţi.

„Şantaj“ e un succes al „Scalei“.

Aţi încărunţit? „Pigmentol“ vă redă culoarea naturală a părului.

Depozit: Farmacia Pollak

Str. Ştefan cel Mare. Telefon 235

Direcţiunea Gimnaziului Alexandru cel Bun Iaşi

aduce la cunoştinţă că Duminică 11 Aprilie 1937 ora 10½ dim. sunt convocaţi membrii adunării generale pentru descărcarea comitetului de gestiunea financiară 1934—1935 şi votarea bugetului pe exerciţiul 1937—1938.

Aceasta fiind a doua convocare, se vor lua hotărâri cu orice număr de membri prezenţi.

Comitetul

Şcoala Normală „Vasile Lupu“

INŞTIINŢARE

Se aduce la cunoştinţa celor interesaţi că Duminică 11 Aprilie 1937, ora 10 a. m. va avea loc în cancelaria şcoalei normale „V. Lupu“ din Iaşi, adunarea generală a comunităţii şcolare a acestei şcoli, la ordinea zilei fiind:

1. Descărcarea gestiunei comitetului pe anii financiari 1933/34, 1934/35 şi 1935/36.
2. Votarea proectului de buget pe exerciţiul financiar 1937 | 938.
3. Alegerea a 4 membri şi un cenzor ca reprezentanţii adunării generale în comitetul şcolar.

Aceasta fiind a doua convocare, şedinţa se va ţine cu orice număr de membri prezenţi.

Director, Indescifrabil
Secretar, I. Ciudin

1937, luna Aprilie, ziua 5.

Daţi în judecată
pentru înşelăciune

Parchetul a emis rechizitor de dare în judecată pentru înşelăciune, împotriva tânărului Const. Lazăr originar din comuna Dumbrăveni jud. Botoşani, actualmente soldat în regimentul 2 Transmisiune Iaşi.

Acesta este acuzat că a luat diverse sumi de bani de la Gh. State din str. Călugăreni, Ştefan Ghiorghiu din str. Verde şi Gh. Dumitriu str. Plantelor, promiţându-le că le va procura serviciu la Regie. Ulterior aceştia au aflat că au fost victima unui excroc, care le-a luat banii, fără a avea vreo trecere la instituţia amintită.

Dosarul a fost trimis spre judecare Tribunalului.

Tot pentru înşelăciune a fost acţionat tânărul Carol Le Page din Str. Stejar 3.

Acesta s'a dat drept procurator al fabricei „Globus“ din Vişeul de Jos (Transilvania), luând în această calitate o sumă de bani de la d-na Chinchiadin str. Toma Cozma. R.

Infernul lui Dante

a fost inspirat în mare parte celebrului poet italian, de... stomac. Intr'adevăr, după o recentă descoperire în arhivele Florenţei, Dante a suferit f. mult din pricina stomacului său rebel Chinurile lui egalau chinurile iadului şi când Dante a compus „Infernul“, a retrăit ceasurile lui de proprii suferinţi. Şi aceste ceasuri de suferinţă le-a transpus în nemuritoarea lui epopee

Astăzi... nu mai e cu neputinţă să compunem o asemenea operă. Pentrucă... bolile de stomac nu mai pot chinui omenirea deoarece prin preparatul Gastro D, al cunoscutei farmacii Thoiss din Bucureşti, Calea Victoriei 124, s'a rezolvat şi această problemă.

Intr'adevăr, Gastro D. s'a dovedit a fi un excelent remediu al afecţiunilor stomacale de orice natură, ca mijloc de a reda funcţia lor normală, intestinelor, ficatului şi rinichilor. De vânzare la farmacii şi drogherii, sau contra ramburs de Lei 130.

CONVOCARE

Comitetul şcolar al liceului Naţional din Iaşi fiind dizolvat, în conf. cu art. 5 din regulamentul Comitetelor Şcolare, Adunarea generală a părinţilor pentru alegerea a 4 membri şi un cenzor va avea loc Duminică 11 Aprilie ora 10 a. m. în amfiteatrul liceului.

Dacă la acea dată nu se va întruni majoritatea membrilor inscrişi în Comunitatea şcolară, Adunarea generală va avea loc neapărat Duminică 18 Aprilie cu orice număr de membri prezenţi, la aceiaşi oră şi în acelaş loc.

Direcţiunea

Şedinţa de breaslă a Soc. „Generala“

Miercuri seara, a avut loc şedinţa de breaslă a Soc. „Generala“ a funcţionarilor particulari. A prezidat d-l O Ariell, consilier al Camerei de muncă.

D. S. Mayer a arătat situaţia mizeră a funcţionarilor din industrii şi cere a se interveni pentru ameliorarea situaţiei.

D-l A. Barasch prezintă rapoartele filialelor Bălţi, Botoşani, Vaslui şi Huşi, arătând că în aceste oraşe nu se respectă orarul de muncă şi repaosul duminical.

D-l N. Aberbach prezintă situaţia bibliotecei, iar d-l S. Buotz cere ca o delegaţie de funcţionari să se prezinte d-lui chestor spre a interveni pentru respectarea rapausului şi a orarului.

Au mai luat parte la discuţii d-nii D. Goldenberg, M. Bercovici, M. Barasch, C. Rosner, H. Mireniuc, Haimovici, Wechslblatt, etc.

In încheere, d-l O. Ariel mulţumeşte celor prezenţi, arătând munca dusă de conducătorii organizaţiei pentru ameliorarea situaţiei funcţ.REP

x **Tusa şi Răguşeala** în bronchitele gripale dispar repede cu *Pastilele de Eucalipt Benzomentolate Dr. Ratianu* aprobate de Consiliul Sanitar Superior. Indicate în toate afecţiunile pulmonare, laringite, astmă, desinfectează plămânii, uşurează respiraţia. Depozit Farmacia Dr. Ratianu, Iaşi Cuza Vodă 48.

Eveniment important pentru gurmanzi

Iaşul va avea în curând un restaurant vegetarian, lăptărie şi cofetărie DIN CERNAUŢI.

IN PIAŢA UNIREI (sub Hotel Traian) în localul fostului restaurant vegetarian SE VA DESCHIDE IN CURAND UN

Restaurant vegetarian

cofetărie şi lăptărie DIN CERNĂUŢI

unde ieşenii vor fi serviţi ca la renumitul restaurant Friedman din Cernăuţi.

Surpriza noului local Toţi posesorii reclamei de faţă, decupată din ziarul nostru, vor obţine 10% reducere din tarif timp de o lună.

Cronica Sporturilor

Victoria cfr. îşi face debutul

Victoria c. f. r., a doua grupare ieşană de foot-ball, care ani dearândul a deţiuut titlul de campion al Iaşilor, va debuta Duminica aceasta.

Simpatica grupare, care în toamnă, trecuse printr'o gravă criză de conducere, şi-a consolidat situaţia, fiind astăzi condusă de următorul comitet: d-nii Tony Irimescu, Rădulescu şi Iliescu.

Conducerea tehnică o are dl. Irimescu, apreciatul arbitru ieşan.

In jocul de debut, victoriştii vor întâlni robusta formaţie din Rădăuţi „Hatmanul Luca Arbore“, care a obţinut performanţe frumoase în cadrul Diviziei naţionale C.

*

Jucătorii secţiei de Wolly-Ball, a asociaţiei Macaby-Hacoah, fac antrenamente serioase, în vederea matchurilor ce le vor susţine cu echipele fruntaşe din Capitală.

E posibil ca „Olimpic Club-Bucureşti sau „Aurora“ să joace la Iaşi, în zilele de Paşti.

*

D-nii Puiu Iacobovici şi Lică Abramovici, cunoscuţii membri ai clubului Macaby-Hacoah, s'au stabilit la Bucureşti.

Asoc. Macaby-Hacoah pierde astfel două elemente de valoare, care au activat neîntrerupt de 15 ani sub culorile clubului alb-albastru.

*

D-l prof. Vasile Ultimescu a urmat timp de o lună, cursurile speciale de străjeri dela Sft. Gheorghe. Reintors în localitate, va reincepe activitatea sportivă.

s. m.

Licitaţie pentru pavaj

Primăria aduce la cunoştinţă celor interesaţi, că licitaţia pentru pavarea străzei Ştefan cel Mare şi pieţi Hala, cât şi pentru aprovizionarea municipiului cu materiale de pavaj, anunţată cu publicaţiunea Nr. 7326 din 22 Martie 937.

pentru ziua de 16 Aprilie 1937, se amână pentru ziua de 29 Apr1937, orele 10 dim

Diseară la „Trianon“

Spectacolul artistului
Iosef Kamen

Iosef Kamen, protagonistul Trupei din Vilna, se prezintă astăseară la Iaşi cu un spectacol inedit şi sugestiv, intitulat „Teatru fără fard“.

Seara aceasta unică de teatru evreesc, se va desfăşura pe scena Teatrului „Trianon“,- Iosef Kamen prezentandu-se în postura de recitator-interpret al celor mai expresive schiţe în proză, pe care le cunoaşte teatrul şi literatura idisch.

Iosef Kamen, cu acest nou gen de spectacol, a cucerit recent, populaţia evreească din Viena, Bruxelles, Paris, Cernăuţi, etc.

Se poate conta că diseară sala teatrului „Trianon“ va fi arhiplină.

Ultimele bilete se mai pot obţine de la agenţia „Socec“, preţurile fiind populare.

Astă seară

Concertul de piano
al d-nei Aurelia Cionca

Iaşul muzical va cunoaşte astăzi Vineri 9 Aprilie cr., ora 9 seara, un eveniment de seamă, cu prilejul concertului pe care marea pianistă d-na Aurelia Cionca îl dă la Teatrul Naţional.

In program figurează muzică din compoziţiile marilor gânditori ai melodiei: L. V. Beethoven, Fr. Chopin, Lizt, Brahms, atc.

Concertul doamnei Aurelia Cionca este dat în folosul „Cantinelor şcolare“t Un motiv în plus ca ieşenii amatorii de muzică aleasă, să participe în număr cât mai apreciabil.

Biletele se găsesc la agenţia „Socec“ şi la d-na prof. Iordan; iar diseară la casa Teatrului.

La bătături — oricât de vechi, de adânci, de dureroase, numai „Coricol“.

Depozit: Farmacia Pollak

Str. Ştefan cel Mare. Telefon 235

x Duminică 11 Aprilie, ora 9 şi jum. se ţine adunarea generală a membrilor Băncii populare a Blocului pensionarilor publici din Iaşi, la sediul Blocului din str. Palat 2, iar adunarea generală a Blocului pensionarilor va avea loc în ziua de 18 Aprilie.

x A fost trimis în judecată M. Bălăuţă din Gropniţa, acuzat că a tras mai multe focuri de armă asupra unui tren, provocând panică.

Politica culturei

(Continuarea din pagina 1-a)

nuta spirituală, din care a emanat—conştient sau tulbure—tot sistemul nostru de politică culturală?

A răspunde la aceste întrebări înseamnă a stabili caracterele generale ale politicii culturei în România contemporană.

Acest gen de politică e studiat sub trei aspecte: 1) a pregătirei educative 2) a creaţiei originale 3) a propagării culturei.

Sistemele culturale între care poate oscila o politică culturală, se pot grupa.

a) după mijloace şi avem astfel:

1) sistem liberalist (Statul nu se amestecă în domeniul culturei).

2) sistem normativ (Statul dirijează cultura);

b) după scop,

1) sistem individualist se urmăreşte binele indivizilor, în mod exclusiv.

2. sistem universalist (are de scop binele totului social)

Insfârşit, statele pot face o politică mare sau mică. Pentruca o politică culturală să fie mare trebue să întrunească o sumă de condiţii:

1) extensivitate (Să cuprindă toate straturile sociale)

2) intensitate (elan şi adâncime)

3) varietate (Să cultive întreaga tablă de valori adică: Utilul, Binele, Adevărul, Frumosul. Dreptul, Religiosul).

Isvoarele care i-au servit autorului pentru cunoaşterea politicei noastre culturale sunt: Constituţia, legile, regulamentele, programele şcolare, ordinile circulări, doctrinele şi programe e partidelor politice, volumele publicate de foştii Miniştri de Instrucţie, anuarele şi studiile privitoare la şcoala românească.

In analiza isvoarelor enumerale D-l B. mai utilizează însă, ca termeni de comparaţie, tot ceiace s'a înfăptuit şi scris în această perioadă, în toate ţările civilizate, cu privire la politica culturei.

Aduce cu acest prilej în discuţie o bogăţie neîntrecută de date referitoare la constituţiile altor popoare. doctrinele juridice şi politice, operile ştiinţifice ale tuturor marilor gânditori din străinătate.

Concluziile asupra caracterelor politicei culturei în România contemporană, la care ajunge autorul, pe scurt, sunt următoarele:

Politica noastră culturală se dovedeşte incoherentă, adică lipsită de sistem, conceputa şi formulată fără suficienţă competentă pedagogică.

Astfel: Constituţia din 1923. păstrând aproape integral dispoziţiile din 1866, prevede în mod vag şi inactual politice culturei. Se ocupă numai de educaţia şcolară (adică mai precis reglementează numai învăţământul), iar creaţia şi propagarea culturei sunt prevăzute numai indirect,

Ca spirit, politica culturală din Constituţie aparţine gândirii filosofice a sec XIX-lea.

Legile însă prevăd reglementarea pentru tustrele ramuri, organizând pe lângă politica educaţiei, şi a creaţiei propagării culturei.

Concepţia pedagogică din legi e diferită de cea din constituţie.

Legile între ele n'au acelaş sistem de gândire; cele care reglementează educaţia şcolară aparţin ca ideologie concepţiei individualiste, democratice sau solidariste, iar legile de educaţie extraşcolară impun o educaţie în spirit universalist, şi tind să creeze cetăţeanul statul totalitar. Un spectacol similar de incon secvenţă îl oferă şi technica de aplicare a legilor de către Ministerul Instrucţiunei.

In constituţie leguitorul concepe politica culturei libera-

(3-a)

Pentru sezonul de primăvară

Ciorapi Adesgo 45, 51, 57, 77, 105 cal I
Mănuşi piele modele noui
Cravate mătase
Ciorapi p. doamne, bărbaţi şi copii

Poşete piele modele noui
Batiste pentru bărbaţi şi doamne
Lingerie mătase Milanesse ADESGO
Băşti franceze

VINDEM EFTIN:

Feţe de mese şi şervete
Garnituri pentru ceai
Cuverturi Kelim pentru pat şi masă
Cele mai moderne lenajuri ptr. rochii

la „GHEMUL ROŞ“

Str. Cuza Vodă No. 58

ATENŢIUNE! Ca să fiţi mulţumite cumpăraţi ciorapi Adesgo numai cal. I. Observaţi vârful ciorapului, dacă are stampilat cu tuş negru: 2, 3 sau C. D., atunci nu sunt calit. I şi nu sunt garantaţi.

PASTA BUNĂ DE DINȚI!
Dinți sănătoși
ODOL

Noui numiri și schimbări
la cancelaria metropolitană
Părintele V. Vasilache trece din nou la direcția cancelariei, iar d. Dim. Radu devine șef de cabinet al Mitropolitului

Pe data de 1 Aprilie a. c. s'au făcut noui numiri și schimbări la cancelaria metropolitană.

In urma intervențiilor I. P. S. Mitropolit Nicodem, d. ministru Victor Iamandi a aprobat numirea a încă doi slujbași la cancelarie, dând avizul și asupra avansărilor propuse de Inaltul Erarh în rândul funcționarilor bisericești.

Săptămâna aceasta chiriarhul Moldovei a avut o consfătuire cu preoții consilieri referenți Vasile Mihailescu, Const. Vuiescu și Const. Nonea, discutând asupra reorganizării cancelariei metropolitane.

I. P. S. Mitropolit Nicodem a decis să numească un director,— post care până acum era vacant și nici nu fusese prevăzut de câțiva ani în buget.

Inaltul chiriarh, cunoscând vrednicia și priceperea părintelui ieromonah Vasile Vasilache care a mai funcționat ca director al cancelariei, a luat hotărârea ca Sf. Sa să treacă din nou la direcția cancelariei metropolitane.

Cum părintele Vasile Vasilache este șef de cabinet al I. P. S. Nicodem, în locul Sf. Sale va trece d. Dimitrie Radu dela cancelaria metropolitană.

Noile numiri și transferări se vor definitiva peste câteva zile.

GRIG. SPIRU

Un interesant plan de urbanistică ieșană
prezintat de dl. arhitect Stolan
în ședința Asoc. „Prietenii Universității"

In ședința de aseară a „Prietinilor Universității" s'au desbătut probleme importante.

A prezidat d. prof. dr. I. Tănăsescu.

D-sa încunoștiințează că marea întrunire dela București unde se va pune la punct înființarea Pantheonului moldovenesc și terminarea sălii gotice,—întrunire la care vor participa membrii Prietenilor Universității—s'a amânat pentru ziua de 9 Mai (Duminica Tomii).

Chestiunea căilor de comunicație

D. *ing. Grigoriu* depune raportul în chestiunea căilor de comunicație ale Moldovei.

D-sa a făcut o expunere amplă, documentată și bazată pe cercetări și cifre. Reținem următoarele amănunte :

Pretutindeni în străinătate s'a dat deosebita importanță căilor de comunicație. La noi, din contra, chestiunea aceasta a fost lăsată pe plan secundar. Ce-i drept am suferit și de lipsă de fonduri.

In Moldova sînt necesare investiții importante pentru refacerea șoselelor.

Pentru o refacere radicală a căilor de comunicație din Moldova trebuesc 3 miliarde lei. Pentru drumurile comunale ar fi necesară prestația în natură.

Se hotărâște ca o comisiune formată din patru membrii ai „Prietinilor Universității" să întocmească un plan practic de soluționare.

Urbanistica Iașului și piețele publice

D. arhitect Stoian citește un raport detaliat privind urbanistica Iașului și piețele publice.

D-sa preconizează un interesant plan de urbanistică a acestui oraș : Să existe un cartier comercial bine hotărnicit, un cartier de vile, un cartier al fabricilor, un crematoriu, câte-va băi populare, multe piețe și grădini publice, un cimitir la un Klm. de oraș. Pădurea Breazu să se amenajeze în genul parcului Snagov din București.

Cât privește construirea stadionului sportiv pe care actuala administrație municipală intenționează să-l ridice în dosul Palatului Administrativ, d. arh. Stoian e de părere că colo e locul cel mai nimerit pentru o frumoasă grădină publică de cartier și nici de cum pentru un parc sportiv.

Piața Sf. Spiridon

D. prof. Gr. T. Popa face o observație demnă de luat în seamă. D-sa e de părere să nu se mai refacă piața Sf. Spiridon, deoarece acolo nu e nimerit pentru o piață, în primul rând pentrucă acel loc e chiar centrul topografic și civic al Iașului ; apoi porțiunea de teren în cauză e în imediata apropiere a așezămintelor Sf. Spiridon, — spitale care necesită o atmosferă împrejmuitoare absolut purificată.

De aceiași părere sînt și d-nii prof. Tănăsescu, Bălteanu, Th. Bădărău, Al. O. Teodoreanu, ing. Grigoriu etc. Piața și-ar avea locul în piața Bădărău (cartierul Gării).

D. prof. Tănăsescu remarcă că în Iași avem prea puține parcuri și piețe publice. Cetățeanul n'are unde să ia puțin aer deoarece nu sînt locuri de recreare bine organizate. Iar în oraș e praf când nu plouă și abundență de noroi în timpul ploilor.

Chiar după Augustul îndemn regal, e absolut necesar pentru Iași un vast plan de urbanistică, lucrare de mari proporții care să se realizeze în viitor, și în care să se prevadă cât mai multe parcuri și grădini publice. — locuri de hodină cu mult soare și mult aer.

Examenele profesorilor secundari

D. Ion Morărescu, licențiat universitar, mulțumește cu recunoștință membrilor soc. „Prietenii Universității" care a sprijinit acțiunea licențiaților.

D. Morărescu spune că examenele se apropie și domnește în această chestiune un adevărat haos. Candidații sînt dezorientați. Incă nu s'au publicat comisiunele examinatoare și cei care se prezintă la examen nu știu ce să pregătească.

Vorbitorul roagă să se facă noi demersuri pentru a se menține data fixă a examenului, fără o nouă amânare și să se publice comisiile și programa analitică. Mai vorbesc în această chestiune d-nii Const. Meissner, prof. Tănăsescu Gr. T. Popa, Th. Bădărău etc. Celelalte chestiuni rămase pe ordinea de zi, se vor discuta într'o ședință viitoare.

ADMAR

O vie la Cotnari
pentru M. S. Regele

Podgorenii din Cotnari au luat interesantă hotărâre, de a dona M. S. Regelui Carol II o vie la Cotnari. Via va avea o întindere de 5 ha. și va fi plantată de îndată. Podgorenii din Cotnari sunt încântați și au ferma convingere că M. S. Regele va accepta donația și va vizita Cotnarii.

*

La Cotnari a început construcția pivniței model. In această pivniță vor încăpea cel puțin 35 vagoane vin.

Se va proceda la verificarea vinului, după sistemul marilor podgorii din străinătate.

DAN.

Clasificările și impunerea fiscală a comercianților și industriașilor

Am arătat acum câteva zile, noile modificări ale legii contribuțiunilor și modul cum se vor efectua anul acesta impunerile și clasificările comercianților și industriașilor pe 3 ani.

Lucrările de impunere și clasificare vor începe la 15 Aprilie și eri s'a primit la Administrația financiară de constatare numirea celor ce vor executa impunerile și clasificările după noua lege :

Ministerul de Finanțe a numit pe d-nii : N. D. Popa șef de serviciu la impunerea marilor întreprinderi comerciale și industriale ; controlorul șef N. Vulpescu la impunerea medicilor și avocați ; Șef de serviciu C. Grodnischi impunerea Soc. anonime ; Controlorii Tr. Alexandrescu clasificări la sect. 3 | 2 și 3 | 3, I. Popovici 3 | 1 și 3 | 5 ; Gr. Gogoveanu la sect. 1 | 1, 1 | 2 și 2 | 1 ; V. Scriban la sect. 2 | 2, 2 | 3, 2 | 4 și 2 | 5 ; E. Cazianov la sect. 4 | 1, 4 | 2 și 4 | 3, D. Borodov sect. 4 | 4 și 45 și N. Barbu Disp. V-a ; Ilie Pintilie sect. 1 | 3, 1 | 4 și 1 | 5.

La Tg. Frumos controlorul V. Popoșoiu ; Podul Iloaie controlorul I. Roșianu ; la Copou controlorul G. Stoleriu, la Bucium controlorul Z. Ivanov și la Ungheni controlorul D. Turtureanu.

La constipație, indigestie, luați PILULELE SLANIC
pe bază de sare de Slănic - Moldova și sucuri vegetale
Cereți la farmacii și droguerii sticle originale.

liste, în legi ce evoluiază către o educație dirijată (normativă).

In constituție legiuitorul se arată partizan al individualismului ; în legi se îndreaptă către solidarism și chiar face tranziția către universalism. Din p. d. v. a extensivității Constituția face o politică mică, iar legile, în care privește educația una mare.

„Așa dar legea devanseză cu mult Constituția extinzând obligativitatea educativă dincolo de prescripțiile poetului nostru fundamental. S'ar putea astfel conchide că legile pomenite sunt anticonstituționale" (Pag. 349).

Referindu-se la gânditorii români D-l B. conchide că ei au îmbrățișat mai complect decât legiuitorul temele politicei culturei, totuși fără a acorda fiecăreia atenția în proporția meritată.

Acest haos, această incoherență, lipsă de sistem în politica culturală a României, poate avea desigur consecințe funeste.

Deaceia e necesară o nouă organizare a ei, cu care ocazie să „se apeleze la toți specialiștii indicați să participe cu lumina lor : teoreticianul politic, juristul, omul de cultură autentică și mai ales, ca un sine qua non, pedagogul.

Numai așa se poate garanta o legislație și o administrare rodnică a bunurilor culturii (p. 353).

Lucrarea d-lui B. e o operă de erudiție, de adâncă pătrundere, tratată în genul operilor occidentale, cu expunere sistematică, prezentată într'un stil clar și atrăgător.

Dată fiind și importanța temei tratate, lucrarea va fi studiată nu numai în cercul specialiștilor în filosofie și pedagogie, ci ea va servi de călăuză reformatorilor în domeniul politico-cultural și ca mijloc de documentare serioasă pentru toți cetățenii conștienți.

IOAN STATE
Invățător,
Licențiat în Filosofie

Mîine dim la Sidoli
matineu la ora 9 jum.

Reușiți la examenul pentru funcționari publici

Iată cadidații reușiți la examenul de capacitate cerut funcționarilor publici. (Ministerul Sănătății), — în ordinea clasificației.

Guicov Teodor, Stoicescu Ilie, Iltimescu Gh., Marian N. Hotnog Ioan, Valeriu Ginghină Franciuc Aurelia, Frunzetti Virginia, Raisberg Florica, Tufan Janeta, Vierescu Cleopatra, Serediuc Mihai, Ciurea Eufrosina, Adamescu Margareta, Ciornei Profira, Adam S. Gh.

x In cartierul nou Copou — In legătură cu campania edilitară din cartierul nou dela Copou, unii cetățeni din partea locului ne relatează că nu în tot cartierul s'a introdus apă și canalizare.

Cum Primăria a hotărât acum pavarea străzilor în Copou, cetățenii roagă Societatea Apelor să dispue instalarea conductelor, înainte de așezarea pietrei, spre a se ușura lucrarea și a se veni în ajutorul unui cartier întreg.

x La librăriile din Iași s'a pus în vânzare lucrarea dramatică „Caterina a doua", piesă în 4 acte (7 tablouri).

Autorul, Mirel Tudor, fiu al Iașului, s'a remarcat încă mai de mult ca un talentat scriitor, foarte mult apreciat.

x Luni 12 Aprilie, ora 9 dimineață se va celebra la biserica Catolică din str. Ștefan cel Mare, cununia Religioasă a d-rei Camelia Ender cu d. ing. Cristolor Calustovici.

Nuni vor fi d-na Agatha Bârsescu, a cărei elevă a fost d-ra Ender, și dl. av. Omer Popovici.

x **A fi frumoasă și atrăgătoare** este problema ce rezolvă **Crema Miraculoasă.** Această cremă distruge petele și coșurile de pe obraz, albește și catifelează pielea dându-i un parfum delicios. Depozit Farmacia Dr. Ratianu Str. Cuza-Vodă 48.

Astăzi Vineri
Obișnuitul
Ceai dansant
la „CORSO"
Jazzul
Mișu Pădureanu

Conferință la Bălți

D. prof. N. I. Popa, invitat de Societatea culturală „G. Enescu" din Bălți, de sub președinția I. P. S. Sale Episcop Tit Simedrea, va ține în seara de Sâmbătă 10 April 1937, la Bălți o conferință cu titlul „Intoarcerea la romantism".

Conferința aceasta face parte dintr'un ciclu organizat de dl. General Bengliu, comandantul Div. a 14-a și la care participă : P. S. Sa Tit Simedrea și d-nii General Bengliu, prof. univ. Dr. Tudoran, prof. Dr. L. Ballif, prof. univ. A. Otetea etc.

Informații

x ALEGERI COMUNALE IN JUDEȚ. — D. prim-președinte A. Wincler a delegat pe d. jude Hulubei pentru a prezida alegerile comunale din Costuleni fixate pentru ziua de 10 Aprilie.

D. jude Spacovici a fost delegat să prezideze alegerile din Sculeni-Sat care au loc tot în ziua de 10 Aprilie.

D. Jude Goian va prezida alegerile la Golăești care au loc la 12 April.

x Domnul Iosipescu, președintele Asociației pensionarilor P. T. T. din țară, vizitând Blocul pensionarilor publici din Iași și asistând la ultima ședință a comitetului de conducere din ziua de 6 Aprilie, a rămas profund entuziasmat de admirabila organizare a Blocului pensionarilor din Iași, care trece de model în toată țara.

x *Conferință.*—Membrele Asociației Creștine a Femei or cât și persoanele care se interesează, sunt invitate la conferința Sf. Sale păr. N. Donose, despre : „Jertfa ispășitoare a Mântuitorului", ce va avea loc la sediul Asociației Sâmbătă 10 April ora 6 p. m.

x Impozitul pe automobile.— Administrația de constatare aduce la cunoștința proprietarilor de automobile, că Ministerul de Finanțe a acordat un termen de o lună, adică până la 1 Maiu 1937, pentru achitarea impozitului pe automobile pe trimestrul Aprilie.

După expirarea acestui termen, celor ce vor fi găsiți cu acest impozit neachitat, li se vor dresa acte de contravenție.

x Parchetul ieșan a deschis rechizitor contra primarului comunei Mironeasa, d. P. Strugaru.

El este acuzat de refuz de serviciu.

x **Doctorul D. Hornstein** *reîntors din străinătate a reluat consultațiunile pentru boli și operațiuni de nas, gât și urechi, în str. Mărzescu No. 4, de la 3—6 p. m.*

x Eri dimineață s'a celebrat la Primărie căsătoria civilă a d-rei Atena Cristescu cu d. Vasile Gasnaș.

x Aveți mătreață ? Vă cade părul ? Cumpărați la parfumeria ELEFANT Iași produse speciale de combatere, găsiți în mare asortiment articole bune și eftine.

x *Domnul Docent Doctor Gh. Pițcințianu* reîntors din străinătate și-a reluat consultațiile în boli chirurgicale și de femei, Aleia Alexandri No. 5. Cons. 3—5 p. m.

x Mâine Sâmbătă și poimâine Duminică dimineață de la ora 9 jum. înainte la Sidoli filmul ELISABETA, Regina Angliei, va rula fără întrerupere până la ora 1 noaptea, pentru public și toate școlile din orașul nostru.

Cum obțin succes la bărbați
Mi-am sporit frumusețea cu 50% printr'un miracol al timpurilor moderne

Pielea mea era pe jumătate insensibilă—era sbârcită, ofilită și îmbătrânită, dar toată firea mea era încă tânără. Imi plăcea mult să dansez, dar nimeni nu mă invita. Bărbații de astăzi preferă tinerețea. Am consultat un specialist dermatolog. Mi-a spus că tenului meu îi lipsește biocel—o substanță prețioasă care menține pielea fragedă, catifelată și tânără. Știința a descoperit de curând un procedeu pentru a obține Biocelul din mezul celulelor cutanee ale animalelor tinere. Este la fel cu Biocelul din pielea Dv. și conținut acum în Crema Tokalon, celebra Cremă de Paris, în proporția tocmai potrivită spre a nutri și întineri pielea Dv. Am incercat-o cu rezultate uimitoare. Uitați-vă la ilustrațiile 1, 2, 3. Apoi am aplicat o nouă pudră de obraz electrostatică, conținând ingrediente speciale care îi dau o afinitate (putere de atracțiune) pentru pielea Dv. ca aceia a magnetului pentru oțel. Pudra această e invizibilă și impermeabilă. Ea aderează chiar în timp ploios, la băi de mare și la dans într'o sală de bal încălzită, mulțumită afinității mari pentru pielea Dv. E fabricată în nuanțe noui uimitor de frumoase. Această descoperire fenomenală a fost achiziționată de către Tokalon pe un preț enorm,—V'o puteți procura acum sub numele de Pudra Tokalon. Iată propunerea pe care Tokalon o face fiecărei femei : Cumpăriți-vă bărbatul iubit încă astă-seară, ori vi se restituie banii. De vânzare la toate farmaciile, drogheriile și parfumeriile din țară.

Gratis: Orice cititor al acestui ziar poate obține acum o frumoasă cutie de lux conținând Cremă Tokalon (atât roză cât și cea albă) și diferite culori de Pudră Tokalon. Trimiteți 15 lei în mărci postale pentru acoperirea cheltuelilor (porto, ambalaj etc.) la adresa Serviciului Publicității TK., secția 8—E București I, Str. Sf. Ionică No. 8.

Mag. LYON'S
(lângă Socec)
anunță o nouă și mare reducere de prețuri
prelungind desfacerea
până la 23 Aprilie
Profitați de ocazie

Mica Publicitate

DE INCHIRIAT în str. Lascar Catargiu 27, patru camere, sufragerie, baie, bucătărie și alte dependințe.

DE INCHIRIAT EFTIN, în Strada Sărărie 54 (în capătul străzii Muzelor) imobil nou—construit 1935 — cu băi, parchete, teracote, etc.

I. Un apartament : antreu, 3 camere, baie instalată, bucătărie și spălătorie, cameră servitor și terasă.

II. Un apartament : antreu, 4 camere, bae instalată, bucătărie și spălătorie.

Adresați-vă intermediarilor Negură și Agageanu Caleneaua Traian.

DE INCHIRIAT mic imobil, renovat, 2 camere (teracote), bucătărie, instalație apă, atenanse. Adresa proprietar, str. Sărărie 115 bis (intretăierea cu str. I. G. Duca).

DE VÂNZARE un pian Bösendorfer, perfectă stare ; la d-na Raia Brener, str. Banu (lângă Academia de Muzică).

SE CAUTA domnișoară la copil mic. A se adresa la ziar, sub A. B.

Două premiere excepționale la Scala

Filmul senzațional care va cuceri publicul
Șantaj
cu cea mai frumoasă artistă americană
ELISA LANDI
și junele prim
KENT TAYLOR

Cea mai nouă și extraordinară comedie cu
Patși Patachon
L. Slezak, Adela Sandrok
Circul veseliei

Un spectacol unic de artă
--- evreească ---
Teatrul „Trianon"
Biletele la „Socec"

IOSEF KAMEN
-- Teatru fără grime --
astăzi Vineri 9 Aprilie crt. ora 9 jum. seara

ULTIMA ORĂ

Intr'un apropiat Consiliu de Miniştri se va fixa durata actualului guvern

Bucureşti 9.—In cursul săptămânii viitoare va avea loc un important consiliu de miniştri, ale cărui hotărâri vor fi o indicaţie asupra duratei guvernării.

Consiliul va ţine o zi

Dl. G. Tătărescu

întreagă şi va fixa activitatea pentru ultimele luni de guvernare.

După unele cercuri liberale chiar, guvernul se va retrage în Iunie, după serbările restauraţiei, deşi este şi un zvon despre o prelungire a ministerului până în Septembrie.

Cercurile guvernamentale recunosc că în ce priveşte succesiunea, toate şansele sunt pentru d. Mihalache.

Nemulţumirile din partidul liberal

Bucureşti 9.—Simpla schimbare a d-lui Berceanu dela domenii la industrie, a avut darul să nemulţumească unele cadre liberale care scontau remanierea.

Unii leaderi ai majorităţii care aşteptau o satisfacţie, au fost deziluzionaţi.

Chiar şi cei doi miniştrii fără portofoliu, cărora li s'au primit demisiile, se consideră jigniţi, d. Mircea Djuvara demisionând chiar din partidul liberal.

Importante evenimente politice

necesitează un acord al partidelor

Din cercurile apropiate primului ministru s'a arătat că evenimente interne de o importanţă capitală au împiedecat deocamdată efectuarea oricărei alte schimbări în guvern.

Aceste evenimente depăşesc cadrul preocupărilor unui singur guvern, urmînd a fi rezolvate pe calea unui acord între partide.

Demersurile primului-ministru

In acest scop d. prim-ministru Tătărescu va face o serie de demersuri pe lângă celelalte partide politice pentru a se da o soluţiune în afară de guvern.

Primul demers a şi fost făcut ieri pe lângă d. prof. N. Iorga, care a fost vizitat de d-nii Tătărescu şi dr. Angelescu.

Tot ieri d. Tătărescu s'a consfătuit cu d-nii Inculeţ şi Valer Pop.

Plecarea d-lui Dinu Brătianu în străinătate

D. Dinu Brătianu pleacă Luni în străinătate pentru a'şi face cura anuală.

Inainte de plecare, şeful partidu'ui liberal va avea o lungă consfătuire cu dl. Tătărescu pentru a aranja diferite chestiuni pendinte de guvern.

Azi după amiază va avea loc dealtfel o consfătuire ministeria'ă la locuinţa d-lui Dinu Brătianu, la care vor participa toţi şefii departamentelor.

Guvernul şi partidul liberal vor începe în curând o mare campanie de propagandă în toată ţara.

Sporeşte încordarea între Italia şi Franţa

pe chestia evenimentelor din Spania

Paris 9.—Presa italiană accentuiază, în ultimele zile, campania contra Franţei, pe care o acuză că trimite arme guvernamentalilor spanioli.

Cercurile diplomatice sunt foarte mirate de această acuzaţie, care nu se sprijină pe nici o dovadă.

Franţa e gata să discute chestiunea în comitetul dela Londra şi în polemici de presă.

*

Un fapt senzaţional în legătură cu încordarea italo-franceză s'a întâmplat ieri.

Echipa italiană de foot-ball care trebuia să joace la Paris cu echipa franceză, a fost oprită să mai plece.

Din această cauză conducătorii footbalului francez au făcut propuneri telefonice echipei României, oferindu-i 75.000 fr. şi spezele de călătorie.

Secretarul federaţiei franceze a vorbit la telefon cu d. Tilea, preşedintele federaţiei române.

România a refuzat însă, deoarece are angajate o serie de matchuri internaţionale.

Noi trupe italo-germane vor debarca în Spania?

Paris 9,-- Există în insulele Baleare -- precum se ştie -- şi anume la Palma de Majorque şi Ibizza, un corp expediţionar italo-german. După informaţiile ziarului „Oeuvre", e vorba de un numeros corp de armată, perfect instruit.

Se zice că efectivul ar întrece 80.000 oameni, prevăzuţi cu tot felul de arme, ţinuţi in rezervă de către generalul Franco. El are de gând să-i arunce, la momentul oportun pe coastele Mediteranei, încercând o debarcare, care ar permite atacul asupra Valenciei, izolând-o de Barcelona şi de armatele Frontului popular.

ORA 12

Instalarea d-lui Berceanu

Bucureşti 9. — Azi dimineaţă a avut loc instalarea d-lui M. Berceanu ca subsecretar de stat la industrie.

Noul subsecretar a ţinut un discurs, expunând programul d-sale de activitate.

Ducele de Vindsor se pregăteşte de nuntă

Paris 9,— Ziarul „Le petit Journal" anunţă în legătură cu vizita ducelui de Windsor la Paris, că fostul rege al Angliei va face cumpărături în vederea nunţei.

Căsătoria sa cu d-na Simpson va avea loc peste două săptămâni în Normandia.

Demersurile d-lui Tătărescu la şefii de partide

Bucureşti 9.— Din cercurile guvernamentale se afirmă că dl. Tătărescu va continua să viziteze pe şefii de partide şi fruntaşi politici.

Aceasta în vederea unui acord între partide, necesar situaţiei actuale.

In alegerile ad-tive

Averescanii îşi anulează voturile

Bucureşti 9. — D. Tranculaşi, preşedintele organizaţiei averescane din Capitală, a lansat ieri un manifest către alegătorii bucureşteni, arătând că partidul poporului nu candidează în alegerile comunale şi le cere să-şi anuleze voturile.

Examenele de capacitate

Pentru a înlătura orice nedumerire asupra ţinerei examenului de capacitate, ministerul educaţiei naţionale a dat publicităţii tabloul cu centrele şi data examenelor.

La Universitatea din Iaşi, examenul va avea loc precum urmează:

21 Aprilie. Grupele: Religia, muzica, băeţi. Desen-caligrafie, băeţi şi fete.

23 Aprilie. Grupele: L. română, lb. franceză, lb. latină, lb. germană, Filosofie, băeţi.

25 Aprilie. Grupele: Istorie, Geografie, băeţi.

5 Mai. Grupele: Matematici, şt. fiz. chimice, şt. naturale băeţi.

O modificare în repartiţia alegătorilor

din oraşul Iaşi

In repartiţia alegătorilor din circ. judecătoriei Ocol I Urban a survenit următoarea modificare:

La şcoala „Principesa Maria" vor vota alegătorii din circ. 3 poliţie înscrişi de la 1 la 1800; la şcoala „Spiru Haret" alegătorii din circ. 3 poliţie înscrişi de la 1801 la 3514 şi noii înscrişi.

Secţia „Al. Lambrior" a fost rezervată numai pentru alegătoarele femei din Circ. judecătoriei ocol I Urban.

D. Maniu pleacă

într'o lungă călătorie în străinătate

Bucureşti 9.—In cursul iernei trecute, d. Iuliu Maniu a proectat o lungă călătorie în străinătate.

Din cauza unor împrejurări particulare, a trebuit să amîne voiajul.

Acum d-sa a reluat proectul.

D. Iuliu Maniu va pleca cu automobilul însoţit de d-nii Aurel Leucuţia şi I. Răchiţan.

Fostul premier va părăsi ţara la 25 Aprilie şi va

Dl. IULIU MANIU

pleca la Paris, după ce se va opri în Austria, Cehoslovacia şi Italia.

Dela Paris d. Iuliu Maniu va pleca la Londra, dorind să asisie la serbările încoronării, cari încep la 12 Mai.

Statutele partidului naţ.-ţărănesc

Bucureşti 9.—După cum se ştie congresul naţional-ţărănesc a hotărât modificarea statutelor partidului, rămânând ca o comisiune să studieze propunerile făcute şi să le prezinte unui congres extraordinar.

D. Mihalache a convocat pentru Sâmbătă pe membrii comisiunei spre a începe lucrările.

Propunerile şi hotărârile vor fi comunicate şi d-lui Iuliu Maniu.

E vorba ca în Mai să fie convocat un congres extraordinar care să ratifice modificarea statutelor.

O precizare

Un ziar a anunţat ieri că in urma unui denunţ, s'a făcut o descindere la hotelul „Continental", Bucureşti, fiind indicii că o pasageră cu numele Grünberg ar avea o activitate subversivă.

Interesându-ne la forurile competinte, am fost autorizaţi a dezminţi ştirea.

Intr'adevăr s'a primit un denunţ, însă nu în sensul că d-na Grunberg ar avea o activitate subversivă, ci că ar trafica cu stupefiante.

In urma descinderii făcute, denunţul s'a dovedit neintemeiat. Parchetul negăsind nimic compromiţător.

Lindberg în Germania

Berlin 9.— Aviatorul Lindbergh a aterizat aseară la München, venind din Zagreb.

x Ieri, Joi 8 Aprilie, la Baroul local au depus în faţa Decanului, jurământul de Avocat, următorii d-nii Avocaţi:

Vladimir Cudelcă, Mircea Cicharschi, Aurel Matcovici şi Vasile Cârciu.

Serbătorirea d-lui A. C. Cuza

Bucureşti 9.— Duminică va avea loc la Ateneul Român sărbătorirea d-lui A. C. Cuza.

Şedinţa va fi prezidată de I. P. S. S. Patriarhul Miron.

Vor vorbi d-nii Vaida, Goga, Stelian Popescu, Brătescu-Voineşti etc.

Concertul d-lui George V. Botez la Vaslui

Dl. George V. Botez, distinsul muzician eşan, va da în mâne seară Sâmbătă 10 April, un concert în sala teatrului Judeţean din Vaslui, fiind acompaniat la piano de D-ra Mariana Cătulescu.

Buna pregătire a ambilor concertişti asigură Vasluiului o audiţie muzicală deosebită, iar Iaşului o legitimă mândrie.

Programul este alcătuit din piese caracteristice unor executanţi virtuoşi.

Mâine dimineaţa la Sidoli matineu la ora 9½

O înscriere la liberali

Dl. Emilian Popescu, fost senator, a părăsit organizaţia georgistă din Vaslui şi s'a înscris în rândurile partidului liberal din Iaşi,

Introdus de dl. Th. Zipa, a urmat o scenă impresionantă, în prezenţa d-lui ministru Victor Iamandi.

Dl. Popescu a declarat că vine fără nici o pretenţie şi doreşte să depună toată munca sa pentru partid.

Cunoaştem munca d-voastră a răspuns ministrul, şi vă rugăm a avea încredere în noi, după cum şi noi avem încredere în d-voastră.

Apoi dl. Popescu a fost recomandat fruntaşilor.

Ştiri poliţieneşti

Grevă muncitorească

Dl. Simka Kojk, dela fabrica de ţesături din str. Brânduşa No. 21, a adus la cunoştiinţa poliţiei că 40 lucrători din fabrică au încetat lucru, declarând grevă.

Muncitorii invocă diferite doleanţe profesionale.

Autorităţile poliţieneşti au deschis o anchetă.

SPARGERE. — D-na Leia Grünberg din str. Pantelimon nr. 53 a reclamat poliţiei că răufăcători necunoscuţi s'au introdus prin spargere în magazinul d-sale şi au furat marfă în valoare de câte-va mii lei.

FOCUL DIN CARTIERUL NICOLINA.—Dl. comisar Em. Micescu, şeful circ. a 2-a făcând cercetări în legătură cu focul care a distrus ieri casa d-nei Elena Mironescu din str. Atelierelor nr. 1, a stabilit că incendiul a provenit dela o pliţă supra-încălzită, aflată într'o magazie de scânduri.

DIVERSE—Dl. C. Leahu din str. Vlădiceni 21, s'a plâns poliţiei că i s'au furat 7 miei.

-- Au fost conduşi la biroul judiciar pungaşul de buzunare C. Pincovschi din str. Alistar şi Arsenie Nichifor, originar din Ukraina, care făceau scandal în curtea Bisericii Bărboi. Rep.

x PROCESUL CASIERULUI ANDRIAN.—In faţa Tribunalului secţia 4 a venit ieri spre judecare procesul de delapidare intenţionat fostului casier c. f. r. C. Andrian.

Au fost audiaţi o serie de martori.

Inculpatul s'a prezentat în instanţă asistat de d. av. Camil Gârcineanu.

Tribunalul a dat un nou termen pentru judecarea în continuare.

x Pentru denunţare calomnioasă a fost trimis în judecată d. Froica Şaer epitropul sinagogii din Tg. Frumos.

Acesta este învinuit că a introdus o reclamaţie la justiţie împotriva locuitorilor T. Iurăşeu şi V. Rusu, reclamaţie care s'a dovedit neintemeiată.

x Trib. secţia 4 a cerut înfiinţarea unei inscripţii ipotecare pe imobilul d-nei Emilia Vasilache din str. Nicolina 94, pentru asigurarea sumei de 100 mii lei, daune ce s'ar cuveni minorilor Chiriac din Scânteia-Vaslui.

x Tribunalul a dat ieri termen în procesul de dare de foc intentat comerciantului Iţic Grosman din str. I. C. Brăteanu.

x Gripa, răceala, nevralgii, se combat cu Cachetele antigripale Werner, una pe zi ca preventiv, trei pe zi curative. Menthorin Werner (pomada pentru nas). Depozit: Farmacia Werner. 2

DE INCHIRIAT în strada Procopie 16 (colţ cu str. Rece) apartament complect renovat, compus din 3 camere mari, hol, bae, cămară rece, bucătărie, odae servitor, parchet, teracotă, magazie lemne, pivniţă. A se adresa proprietar în strada arătată.

PIERDUT Buletinul Biroului Populaţiei Iaşi No. 41469 din 29 Iulie 1931 pe numele de Movileanu Vasile din strada Vasile Lupu 38.

Cine-l va găsi şi va uza de el, şi nu-l va depune autorităţilor în drept, va suferi consecinţele legei. Acest buletin se declară nul.

DOCTOR
ADRIAN ŞTEFĂNESCU
MEDIC DE SPITAL
Boli interne şi nervoase
METABOLISM BAZAL
Consult 4—6 p. m.
Str. I. C. Duca Nr. 16
(fostă Muzeelor)

CINEMA SIDOLI
Astăzi până Duminică 11 ct.
De la ora 3 fără întrerupere până la 12 jum. 2 mari filme 2 mari premiere cu preţurile cele mai reduse
Elisabeta
Regina Angliei
înscenată de Erich Pommer cu aşii filmului londonez
Vivien Leigh
Flora Robson
Lawrence Olivier
O adevărată operă arhitectonică a artei cinematografice.

Fermecătorul film muzical — în culori —
Spaniolita
(Valses Bleues) dansat şi cântat de Charles Coline şi Stelidina
de Luni la Sidoli

Dr. S. Streiff
Fost Asistent la Viena şi Berlin
MED C DE SPITAL
Specialist în
Genito-Urinare
(Rinichi, Beşică, Prostată, Venerice, Sifilis)
Cisto-uretroscopie, Diatermie
Analize microscopice
Cons. 3—8 p. m.
Str. Anasi, Panu 7
(lângă Şcoala Steaua)

CINEMA PHOENIX
Preţuri reduse de
13, 10 şi 8 lei
se reprezintă cele mai bune filme
Astăzi până Duminică incl.
Şcoala bărbaţilor
cu ANN HARDING
WILIAM POWEL
Al doilea film
Veniti cu flota

DOCTOR
Corneliu Stoian
Genito-urinare, sifilis, venerice
Consultaţii 6—8
strada I. C. Brătianu 53

Impodobiţi căminul Dv. cu
Perdele, cuverturi feţe de mese, lucru artistic de mînă
din ponlace, point-de-venice şi filet
din bogata expoziţie specială A MAGAZINULUI
„LA GHEM"
ŞTEFAN CEL MARE 2 (lături de mag. Hirschens ohn)

Secretul femeiei frumoase? Crema Khasya!
Depozit: Farmacia Pollak
Str. Ştefan cel Mare. Telefon 235

Prima excursie colectivă
la EXPOZIŢIA din PARIS
27 APRILIE — 14 MAI
Cereţi prospecte Agenţiei Wagons Lits Sucursala Iaşi, Piaţa Unirei.

ANUL XXXIII No. 9007

ABONAMENTE
Lei 350 . . . . pe un an
„ 180 . . . . „ 6 luni
„ 90 . . . . „ 3 luni
„ 35 . . . . „ 1 lună
„ 1500 . Instituții publice

Atelierele tipografice „Opinia„
IAȘI STR. LĂPUȘNEANU 37

6 PAGINI 2 LEI

OPINIA

Ziar popular cotidian

DUMINICA 11 APRILIE 1937

TELEFOANE
Redacția No. 1298
Administrația „ 1299
Serv. noapte red. „ 1436
„ admin. „ 1567

Redacția și Administrația
IAȘI STR. LĂPUȘNEANU 37
Director: C. R. GHIULEA

Alegerile municipale

Repartiția alegătorilor
la secțiile de votare

Repartiția alegătorilor la secțiile de votare nu-i o problemă lipsită de interes. Dimpotrivă.

De ea depinde în oarecare măsură, exercitarea cît mai bună a dreptului cetățenesc.

Alegătorul este de obicei comod și timid. Omului îi este greu să se ducă la distanțe mari pentru a-și exercita îndatorirea electorală. Trebue deci să i se facă înlesniri cît mai multe, pentru a se simți îndemnat să se prezinte în fața urnei și a-și învinge timiditatea nejustificată însă real-existentă.

Totodată, alegătorul trebue să fie cît mai puțin stingherit în viața lui normală; și deaceia e bine ca localul de vot să fie situat în preajma cercului său de viață.

Din aceste considerente principale, repartiția la secțiile de vot era mai potrivită *pe străzi*. Adică un grup de străzi învecinate să fie repartizate la o secție, în inima lor.

Sistemul adoptat la Iași, cu repartiția după numerile de ordine din listele electorale, este defectuos.

Prin acest sistem, un cetățean din Păcurari sare peste 4 sau 5 localuri de vot, ca să se ducă la o secție tocmai în Nicolina. Sau un alegător dela Hală e obligat să sue întreg dealul Sărăriei.

Cu repartiția după numerile de ordine, se face ușurință pentru biroul electoral. Insă ușurința trebue făcută cetățenilor.

Cu femeile-alegătoare s'a procedat încă mai rău. In loc să fie repartizate la cât mai multe secții de votare, ele au fost concentrate numai în trei secții. Ba chiar una din ele este exclusiv din femei (Școala Alex. Lambrior).

Se știe că femeile încă n'au suficientă educație civică; sânt timide; iar cele mai multe alegătoare sânt funcționare publice.

Concentrate aparte, ele pot fi lesne amenințate și intimidate de către organele ad-tive; și deci li se știrbește dreptul de liberă exprimare a voinței. Putem spune că, într'o privință, se atinge libertatea și secretul votului.

Repartizarea femeilor alegătoare trebue negreșit schimbată.

CR.

Din toată lumea

Importantă anchetă școlară

Ministerul educației naționale a trimis o circulară tuturor inspectoratelor școlare regionale prin care le cere să pună în vedere școalelor primare și secundare că sunt obligate să trimeată ministerului răspunsuri la toate întrebările de mai jos:

1. Școala are local propriu?
2. Care este suprafața unei clase și care este numărul elevilor ce o populează?
3. Care sunt dimensiunile și care este orientarea ferestrelor?
4. De unde se ia apa de băut și cum se distribue ea?
5. Școala are o baie sau cel puțin un duș?
6. Există în localitate un medic care îndeplinește funcția de medic școlar?
7. Are acest medic, auxiliari?
8. Au acești auxiliari pregătirea necesară?
9. Au școlarii fișe individuale?
10. De câte ori pe an sunt examinați școlarii?
La aceste 10 întrebări, școalele vor trebui să răspundă ministerului, cel mai târziu până la 1 Mai cr.

§§§

Un moșneag cum rar se întâlnește!

Trăește într'un mic orășel din Lituania, cetățeanul Ionas Kurovnis-Gedonis care numără, nici mai mult, nici mai puțin ca 117 ani.

Bătrânul lituan e surd complect, însă mereu în bună dispoziție. Astfel, îi place să povestească lucruri din viața sa lungă. Ionas Gedonis narează de pildă, întâmplări din revoluția poloneză dela 1830, deși pe atunci el nu avea de cât 10 ani. Deasemeni spune lucruri interesante despre domnia celor 5 țari ruși, câți s'au perindat în timpul vieții sale,

Moșneagul s'a căsătorit pîn'acum de vr'o 8 ori! Ultima lui însurătoare s'a petrecut acum 17 ani, când Ionas Gedonis număra taman... 100 de ani...

Dar. lucru de necrezut, din această căsătorie au rezultat și doi copii: o fată azi în etate de 12 ani și un băiat de 10 ani.

Cel mai tânăr dintre copiii făcuți din prima căsătorie este astăzi în vrâstă de 54 de ani; iar cel mai în etate, numără actualmente... nouă decenii!

Nimeni nu-și amintește ca Ionas Gedonis să fi fost vreodată bolnav. Și astăzi e în plină vigoare.

Să nu fie de deochiu!

§§§

Știri scurte

— Expoziția internațională dela Paris care se va deschide oficial la 15 Mai cr.,—are de pe acum efecte îmbucurătoare asupra șomajului.

Astfel, ministerul muncii din Franța, constată că numărul celor fără lucru a scăzut simțitor decând au început marile lucrări ale acestei expoziții mondiale.

— In diplomația bolșevică s'a produs recent o schimbare importantă. D. Suritch, fostul ambasador al republicei sovietice la Berlin, a fost numit în aceiaș calitate la Paris; iar d. Potemkin, care deținea acest post, a devenit prim-adjutant al d-lui Litvinov.

— Un cunoscut medic german a publicat decurând lucruri interesante despre inima omului. Printre altele, savantul afirmă că la persoanele în vrâstă, inima cântărește cu aproape un kilogram mai mult decât la cele tinere.

Așa dar, se poate într'adevăr spune despre bătrâni. că au.... mai multă inimă!...

— Ziarele din toată lumea au scris despre groaznica nenorocire întâmplată la New-London (America) unde din cauza unei explozii a fost distrusă clădirea școlii și au murit circa 500 de elevi.

Școala a fost decurând reclădită și cursurile au început iarăși. Dar din o mie două sute de elevi câți erau înainte, n'au răspuns la apelul profesorilor decât 278 școlari...

CETIȚI IN PAG. VI-a ULTIMA ORA

Expoziția dela Paris

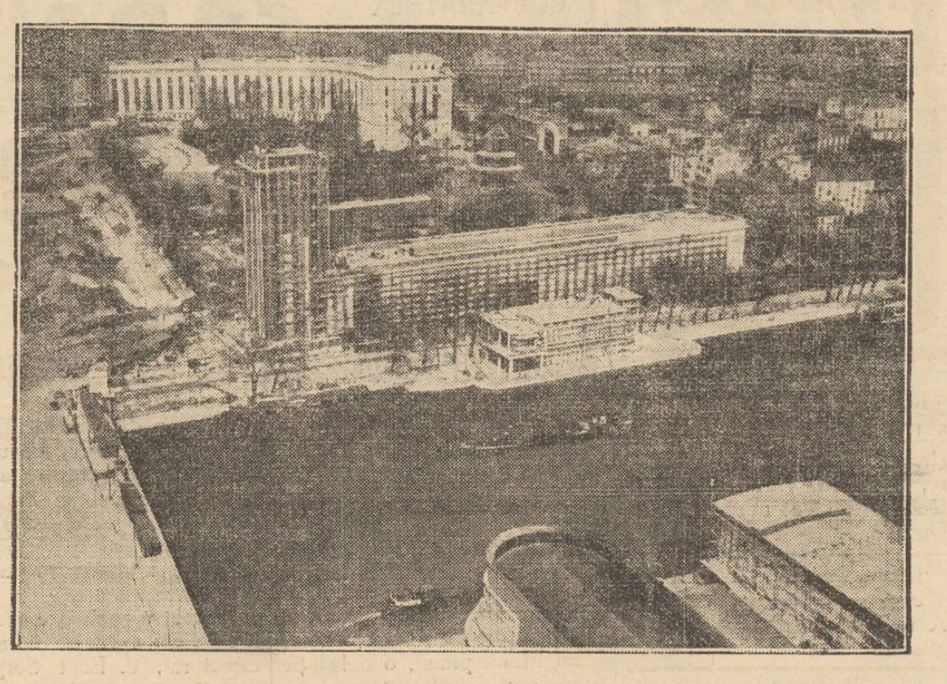

O vedere a expoziției internaționale de la Paris, care se va deschide peste o lună. In fund, la dreapta, se zăresc pavilioanele Elveției și Belgiei. In stânga, noul palat Trocadero. In față pe malul Senei, pavilionul Germaniei (in construcție), cu un turn de 54 metri înălțime.

Sporirea încasărilor fiscale
și obligația Statului de a îmbunătăți nivelul general al vieții

Cum merg incasările statului? Iată o întrebare la care căpătăm răspunsuri din ce în ce mai satisfăcătoare, Din tablourile comparative pe care Ministerul de Finanțe le publică regulat, rezultă că încasările statului cresc pe zi ce trece.

Căror cauze se datorește oare fenomenul acesta? S'a produs un reviriment sănătos în conștiința celor inavuțiți și s'au apucat și cei cu dare de mână să-și plătească impozitele? S'a îmbunătățit în genere situația economică a țării și contribuabilii le vine mai ușor să dea statului ce-i al lui? Sau sub cărmuirea noului visternic, agenții fiscali se achită mai conștiincios de îndatoririle lor și incasează aco'o unde trebuie și cât trebuie?

Adevărul este că fiecare din aceste motive poate fi invocat cu acelaș succes. Perceptorii lucrează de zor, contribuabilii plătesc fiincă sunt strânși cu ușa, și fiindcă li se pare că afacerile incep să le meargă ceva mai bine. Și unde mai puneți amănuntul că în u timul timp s'au mărit atâtea dări indirecte! Oricum, fapt cert este că statul își valorifică cu succes drepturile fiscale.

E de dorit deci—și aici tocmai vroiam să ajungem—ca statul să-și îndeplinească și obligațiile către cetățeni. Să fie garantată liniștea în țară, să se muncească cu spor, să fie îmbogățit patrimoniul național, să se vegheze la stricta aplicare a legilor.

In intervalul dela 1 la 7 Aprilie crt. s'a încasat mai mult ca *nouăzeci milioane lei* ca în perioada corespunzătoare a anului trecut. Să se păstreze prin urmare aceiași proporție și la îmbunătățirea condițiunilor generale de viață.

In contul Fondului aviației s'a încasat mai mult cu *optsprezece mitioane lei*. Să se procedeze în așa chip înțelept, ca să fie construite mai mult cu optsprezece avioane decât în perioada corespunzătoare a anului trecut.

Se procedează în consecință? De răspunsul afirmativ la această întrebare depinde dacă cetățenii vor înțelege mai departe să sângereze și să dea ceiace Statul le pretinde.

I. L. BASARABEANU

Vizita președintelui Beneș

Precum se știe, d. Beneș, președintele Cehoslovaciei, a vizitat Belgradul, pentru a preciza poziția diplomatică a Micei Antante.

In gara Belgrad, președintele Beneș a fost primit foarte cordial de către oficialități, în frunte cu prințul-regent Paul al Jugoslaviei (cum arată clișeul).

Zîmbetul zilei

redactat de AUREL LEON

Cronică de primăvară

Veni în fine primăvara
Cu cerul ei și cu stigleții,
Din nou pornesc în toată țara
S'o laude în cor poeții.

Să-i cânte părul ei-minune
Cu ghiocei și curcubee,
Așa precum în viers se spune
De obiceiu la o femee.

Dar primavara domnilor,
Nu-i numai floare, cânt și miel,
Acum oricare muritor
Se simte parcă mai altfel.

Mai tânăr parcă, mai vioi
Cu zâmbet înflorit pe buze.
Uitând de grije și de nevoi,
Vrea fiecare se să amuze.

De-aceia și guvernul poate
Găsind că hotărîrea-i bună,
A renunțat acum la toate,
Și-a dat alegeri la comună.

De-acum să vezi distracții frate
Și ce parale face un vot,
Când se conjugă verbu „a bate"
Și peste cap și peste bot.

De-acu să vezi ce mutră tristă
Și acasă neică, ce scandal,
Când soața ta e țărănistă
Iar tu ești strașnic liberal.

Tu spui precum s'obișnuește
Că liberali-s mulți și mari,
Dar ea curând te convertește
Căci are argumente tari...

Dar primăvara ce-a venit
S'a apucat chiar de minuni,
Căci Mareșalu 'ntinerit
Iar are gust de... acțiuni.

Iar țărăniștii iarăși, vere,
Se laudă pe unde vrei
Că au un pas pân' la putere;
Un pas de-o lună, două, trei.

Tot primăvara în livadă
A scos răsaduri după carte,
Și-a 'ntors pietroaele pe stradă
Să s'odihnească pe-altă parte.

Pornesc pietroaele din piață
Și după cum prevede planu,
A doua zi de dimineață
Sunt așezate în Brătianu...

De-acolo-s duse 'n Nicolina
Ca să le vadă mici și mari,
Dar nici nu s'a aprins lumina
Și au ajuns în Păcurari.

Fiindc'așa e primăvara
Se primenește tot, se schimbă,
De dimineață până seara
Intregul caldarâm se plimbă

Și totuși nu prea ai noroc
Să-ți placă mult schimbarea asta:
Căci e știut că tot pe loc
Rămâne soacra și nevasta!..

O lucrare dramatică a unui ieșan
„Caterina a doua", piesă în 4 acte de VLADIMIR TUDOR

In editura „*Vremea*", biblioteca teatrului românesc contimporan, a apărut de curând o prea reușită lucrare dramatică intitulată **„Caterina a doua"**, piesă în 4 acte (7 tablouri) de talentatul scriitor *Vladimir Tudor*, fiu al Iașului.

Autorul piesei prezintă în această lucrare, o sinteză a vieții capetelor încoronate din epoca secolului al optsprezecilea și leagă în acțiunea descrisă între anii 1774-1776 la Petersburg, Oranienbau și mănăstirea Troița, o serie de fapte petrecute la Curtea imperia'ă rusă, din care reiesă viața sbuciumată a împărătesei *„Caterina a doua"*. Se știe că de la începutul domniei și până la moartea ei, mulți au fost încercători a o lipsi de coroană și nu ușor a putut ieși întotdeauna biruitoare.

Fără a intra în analiza tehnică a piesei care a fost foarte bine primită la București, în lumea teatrelor și a specialiștilor critici, ne referim la valoarea istorică a acestei lucrări.

Autorul prezintă în desfășurarea acțiunii piesei, o serie întreagă de situații, din care reiesă legăturile de ordin politic ale Rusiei din acea vreme, cu Franța, Anglia, Polonia, Prusia și Turcia, precum și activitatea Ambasadorilor.

In special. se reliefează preocuparea de totdeauna a

(Continuarea în pagina 2-a

O femee devine... barbat și apoi... iarăși femee!

Acum câteva zile s'a ținut la Viena o interesantă ședință a medicilor din întreaga Austrie.

Cu acest prilej, un medic a raportat despre un interesant caz al unei femei la care s'a manifestat în interval de doi ani, o virilizare curioasă: Glasul deveni bărbătesc, distribuția femenină a grăsimii dispăru corpul luase formă masculină și tot trupul i se acoperise cu păr abundent.

Biata femee fu nevoită să se îmbrace cu haine bărbătești și să se bărbierească pe față aproape în fiecare zi...

Medicii examinând-o, au constatat o umflătură a ganglionilor embrionari. Procedându-se la operația acestor ganglioni, interveni brusc o refeminizare...

Bucuria femeei care redeveni... iarăși femee...

O conferință și o problemă
Expunerea d-lui prof. dr. Balif—Nevoia unei școli de îndreptare pentru fete

de Econ. Ioan Țincoca

La biserica Sf. Ilie, în ziua de 1 April, Dl. Dr. L. Balif a desvoltat conferința *„Școlile de îndreptare"*. Subiect cunoscut eșenilor pentru că de zeci de ani a vorbit și a scris despre el Dl. C. Meissner, pedagogul nostru emerit, pentru că prin D-na Olga Sturza a luat ființă o școală de felul acesta pentru orfanii din războiu, pentru că chiar la Sf. Ilie s'a mai vorbit de Dl. Ilarion, directorul amintitei școale, despre rolul ce are de îndeplinit în fața necesităților atât de constrângătoare a vremurilor de după războiu. Și cu toate acestea Dl. Dr. Balif a vorbit așa de interesante lucruri în chestia aceasta încât publicul l-a urmărit timp de peste o oră cu viu interes și cu mare mulțămire.

Două laturi a pus maestrul conferențiar în evidență: cea medicală și cea socială. Cu prezentări de pacienți a arătat că precum în corpul omului își fac loc atâtea boli, atacă atâtea organe intern sau extern, tot așa în aparatul nervos, în centrul acestuia în crier, se așează o boală, care se manifestă prin desechilibru prin aversiune față de ordine, față de rânduelile ce domnesc în familie, în societate.

Se manifestă prin ciudățenii, care irită pe cei din jur, care îi fac să-l creadă căzuți sub mâna diavolului. Și cu toate acestea ei nu sunt vinovați, pentru că toate actele lor sunt rezultatul unor stări sufletești de care ei nu-și dau sama. In interiorul lor ei socot că așa e natural să cugete, să acționeze, să vorbiască, etc.

Acești copii, acești bolnavi —nu-i de mirare să-i vezi așa fel și mari, ba chiar de cei ce ocupă posturi insemnate în stat — trebuesc nu huiduiți, nu aruncați în stradă, nu condamnați la peire, că nu-i drept, nu-i omenesc, nu-i rațional, ci trebue aduși la o clinică, la un spital propriu pentru boala lor.

Aci să se găsească inima plină de bunătate, mintea ageră și inventivă care să afle cuvântul vorba, măsura, tratamentul pe care să-l aplice fiecăruia în parte, urmărind zi cu zi, ceas cu ceas — ca și medicul în spital — aducerea individului dela curbătura în care se prezintă la desdoirea, la îndreptarea naturală. Experiențe nenumărate au făcut dovadă, că aceste îndreptări sunt posibile,

(Continuarea în pag. 2-a

In câteva minute

dispar orice dureri, dacă luaţi antinevralgicul

Jawol

La farmacii şi droguerii

2

Aviz pogorenilor
SINDICATUL VITICOL
al Judeţ. Iaşi

aduce la cunoştinţa d-lor Podgoreni că anul acesta, oţinând o cantitate mică de sulfat de cupru, nu se vor putea satisface decât cererile podgorenilor care se înscriu din timp şi aconteză cantitatea ce necesită.

Cereţi la toate bodegele bine asortate
Delicioasele vinuri vechi
„Cotnarul"
în sticle înfundate originale.
Deposit General **„VINUL" S.A.**
IAŞI, Str. Sf. Lazăr No. 12

Pălării bărbăteşti
cele mai elegante; calităţi superioare, forme absolut originale, găsiţi la magazinul de pălării
KUNOVICI
Str. Ştefan cel Mare 4

COLECŢIONARI DE MĂRCI
Philatelişti!
Dacă doriţi să vă complectaţi colecţia cu mărci din toată lumea, cereţi caete la alegere cu lei 8. Marca după catalog Michel 1937.
ANTON BARTL, Bucureşti V, Str. Olimp 68.

DOCTOR
A. Socolovschi
Specialist în boli şi operaţiuni
nas, gât, urechi
Inhalaţie cu ozon (electr.) electroterapie, raze înaltă frecvenţă
Cons. 8½--9½; 12--2; 4--7
Iaşi Str. Cuza Vodă Nr. 42

Dr. S. Hernis
BOLI DE PIELE, COSMETICA MEDICALA — Venerice şi sifilis
Cons. 2—8
Str. I. C. Brătianu No. 43
Telefon 1592
Tratamente cu
UNDE ULTRA-SCURTE
în abcese furuncule, flegmoane, limfangite, adenite. Reumatism articular şi muscular. Artrite blenoragice şi tuberculoase. Ischias, nevralgii, nevrite, lumbago, migrene, metrite, salpingo-ovarite, blenoragie cronică, stricturi uretrale, prostatită, orchită, colecystită, angina pectorală, amigdalită, actinomycosă, claudicatiot intermittens, tuberculoză osoasă, os eomyelită. Pyretoterapie la paralizie generală progresivă şi la tabes.

Secretul femeiei frumoase? Crema Khasya!
Depozit: Farmacia Pollak
Str. Ştefan cel Mare. Telefon 235

Duminică 11 Aprilie se deschide în **Piaţa Unirei**
(sub Hotel Traian)
Noul Restaurant Vegetarian
cofetărie şi lăptărie a la CERNĂUŢI
care va fi în permanenţă bine asortat cu cele mai delicioase mâncăruri vegetariene, preparate de specialistul marilor restaurante similare din Cernăuţi, precum şi cu produse de cofetărie neîntrecute şi lăptărie specială. — *VIZITAŢI SPRE CONVINGERE* —

Hemoroizii
distrug prin mâncărimea lor iritantă şi prin durerile, ce cauzează şi nervii Dv. Căutaţi de înlăturaţi acest chin, Supozitoarele Anusol Goedecke liniştesc şi vindecă repede.
Anusol Goedecke

Încălţăminte fină — modele noi
CUMPĂRAŢI LA CUZA VODA 77 **„CARA"**

Singurul aparat de radio înzestrat cu două patente.
Unul european şi altul american.
Primul aplicat la undele lungi şi mijlocii şi al doilea la undele scurte, este
- APARATUL DE RADIO -
ORION
Se vinde în rate mici fără nici o majorare de preţ. Adresaţi-vă reprezentantului nostru exclusiv, mag. de muzică
„Phönix"
Iaşi--Strada Lăpuşneanu 44

Mica Publicitate

DE VANZARE imobilul din stradela Semnului 9, 6 camere, bucătării, vitraj, curte, atenanse. A se adresa I. G. Duca 6.

DE VÂNZARE o casă din 3 camere cu 600 m. p. ogradă. A se adresa D-na Leon str. Muzelor 50.

DE INCHIRIAT de la 23 Aprilie 1937 imobilul propr. Reuniunea Fem. Rom. din Iaşi str. I. G. Duca No. 14, compus din două apartamente: unul la parter având 6 camere, bucătărie, etc., al doilea la etaj având 5 camere, salon holl, cămară, bucătărie, etc.
Se închiriază total sau în parte, fiecare apartament cu intrare deosebită. Doritorii se vor adresa la Direcţiunea Şcolei Elena Gh. Mărzescu str. Negruzzi 1. Imobilul se poate preda şi înainte de 23 Aprilie.

DE INCHIRIAT 3 camere, parchet, sobe teracotă, baie, bucătărie şi atenanse. A se adresa la D-na Dr. Buţureanu Str. Haralamb No. 5.

DE INCHIRIAT mic imobil, renovat, 2 camere (teracote), bucătărie, instalaţie apă, atenanse. Adresa proprietar, str. Sărărie 115 bis (întretăierea cu str. I. G. Duca).

DE INCHIRIAT EFTIN, în Strada Sărărie 54 (în capătul străzii Muzelor) imobil nou—construit 1935 — cu băi, parchete, teracote, etc.
I. Un apartament: antreu, 3 camere, baie instalată, bucătărie şi spălătorie, cameră servitor şi terasă.
II. Un apartament: antreu, 4 camere, bae instalată, bucătărie şi spălătorie.
Adresaţi-vă intermediarilor Negură şi Agageanu Cafeneaua Traian.

DE INCHIRIAT în str. Lascar Catargiu 27, patru camere, sufragerie, baie, bucătărie şi alte dependinţe.

Absolventă
Şcoala de Menaj, doresc să conduc menajul la două persoane. Leafă modestă.
A se adresa la ziar sub C. M.

Fermecătorul film muzicală
— în culori —
Spaniolita
(Valses Bleues) dansat şi cântat de Charles Colme şi Stefiduna
de Luni la Sidoli

Dr. M. Segal
Medic de spital
Consultă şi operează boli de
Nas, Gât şi Urechi
Consult 8-10 a. m. şi 3-7 p. m.
Iaşi, Ştefan cel Mare 68
(casele Daniel)
Telefon 1767

DOCTOR
Rudolf Himelbrand
medic de spital
SPECIALIST IN BOLI ŞI OPERAŢIUNI CHIRURGICALE
BOLI DE FEMEI
Cons. 3—6 p. m.
Iaşi, Str. Elena Doamnă 55 (lângă maternitatea izraelită)

Solemnitatea dela Teatrul Naţional
Instalarea şi programul noului director d. prof. N. Şerban
Cuvîntările-Omagierea fostului director d. Emil Serghie

La Teatrul Naţional, ieri la amiază, a avut loc solemnitatea instalării d-lui prof. *N. Şerban*, noul director.

A luat parte personalul artistic, administrativ şi technic al Instituţiei, d. prof. O. Tafrali, reprezentantul Universităţii, d. av. Pascu Stanciu, prim ajutor de primar, delegatul Municipiului, o delegaţie a cercului „Luteţia", o delegaţie a Societăţii corale „Cântarea Moldovei", etc.

Uu bilanţ edificator

D. Emil Serghie, fostul director, predând gestiunea, a adus mulţumiri tuturor artiştilor pentru munca depusă; consiliului de administraţie, în frunte cu d-nii Mihail Sadoveanu şi Mihai Codreanu; presei ieşene, directorilor de scenă; personalului technic şi marelui public, care şi-a dat întreaga adeziune la programul teatrului, urmărindu-i neîncetat activitatea.

In ceiace priveşte realizările în cei aproape trei ani de directorat, d. Emil Serghie a arătat că nu mai este necesară nicio subliniere. Un fapt concludent că teatrul a mers bine, se poate constata din bilanţul de încasări şi anume: stagiunea 1934—1935 a adus 1.350.000 lei şi stagiunea 1935—1936, a adus 1.480.000 lei,—spre deosebire de stagiunile trecute, la care cifra încasărilor deabia atingea suma de un milion lei.

Sub ait raport, d. Emil Serghie a relevat că sub directoratul d-sale salariile artiştilor au fost armonizate, reducându-se lefurile mari şi sporindu-se cele mici la plafonul minim de 3000 lei lunar.

Fireşte, mai sunt multe de făcut şi sarcina aceasta revine noului director, d-lui prof. N. Şerban, pe care d. Emil Serghie la întâmpinat cu un tradiţional bun-venit, dorindu-i ca succesele de până acuma să meargă progresiv, iar teatrul moldovenesc să se impună din ce în ce mai mult publicului.

Omagiul Universităţii

D. prof. Orest Tafrali a spus un cuvânt în numele Universităţii.

D-sa arată că a aflat cu emoţiune de numirea d-lui prof. N. Şerban la conducerea Teatrului Naţional, a doua instituţiune culturală a Iaşului şi Moldovei, după Universitate.

In continuare vorbitorul subliniază meritele pe care d. prof. N. Şerban le are în cultura românească, şi arată că noul director este omul menit să ducă la ţel bun destinele teatrului moldovenesc.

Cuvântul Municipiului

D. prim ajutor de primar av. Pascu Stanciu, a adus salutul Municipiului Iaşi şi al d-lui primar Osvald Racoviţă.

D-sa spune că primăria, care se aliniază tuturor celorlalte instituţiuni de stat sau pornite din iniţiativă privată, ce-şi depun silinţările pentru propăşirea culturală şi stimularea acţiunilor ce au acest scop, nu poate fi decât bucuroasă când o împrejurare ca aceasta are prilejul să se manifeste.

Subliniază coincidenţa care există între inoirea de spirit şi metodă ce începe în această direcţie culturală, prin aplicarea legii noui şi desemnarea unei noui persoane care să conducă teatrul.

Relevând cele de mai sus, d. Pascu Stanciu se ocupă de activitatea trecutei direcţii, arătând că d. Emil Serghie a făcut maximum de silorţări pentru a înbina o cât mai accentuată rid care a nivelului cultural şi moral al instituţiei.

Primăria municipiului mulţumeşte fostului director pentru activitatea depusă şi urează celui ce se înscăunează, spor la muncă.

Elogiul artiştilor

Artiştii teatrului şi-au rostit cuvântul prin d. Sandu Teleajen.

D-sa, după ce salută venirea noului director, aduce un cald omagiu d-lui Emil Serghie, pe care artiştii nu se sfiesc a-l numi „prietenul actorilor".

Il asigură de toată dragostea artiştilor, aducându-i totodată mulţumirea că a primit să facă parte din noul comitet de direcţie şi deci să nu se rupă cu totul de artişti şi de Iaşi.

Adresându-se noului director, d. Teleajen încredinţează pe d. prof. N. Şerban că în artiştii Teatrului Naţional ieşan nu găseşte nişte subalterni obosiţi şi mecanizaţi de profesiune, ci, mai ales, nişte colaboratori entuziaşti, preocupaţi să ţină instituţia lor cât mai sus, pe linia înaltelor comandamente naţionale şi artistice ale vremii.

Alte omagii

Soc. „Cântarea Moldovei" a adus un cald omagiu d-lui Emil Serghie, prin d. Chessler, —pentru sprijinul acordat asociaţiei, care numai astfel a putut să se afirme.

D. Chessler a apelat şi la sprijinul noului director, rugându-l a fi un continuator al d-lui Serghie, în ceiace priveşte proteguirea societăţii „Cântarea Moldovei".

Programul noului director

Tuturor le-a răspuns d. profesor N. Şerban.

D-sa a început prin a-şi îndrepta gândul către M. S. Regele Carol II-lea, Regele culturii.

A adus apoi mulţumiri d-lui Victor Iamandi, ministrul cultelor şi artelor, pentru dovada de încredere arătată.

Continuând, d. profesor N. Şerban arată ce înţelege d-sa că trebuie să fie un Teatru Naţional.

Teatrul Naţional, precizează d-sa—„se cade să fie un altar unde sub vestmântul artistic să se închege voinicia noastră naţională. In repertoriul lui, viaţa noastră românească trebuie să se oglindească cu dorurile, cu patimile, cu idealurile, cu tot ce are dinamic în ea. Afirmarea voinţii naţionale, cu primatul ei i m p e r a t i v, tradiţia generaţiilor anterioare, tendinţele de organizare democratică, aspectele văltoarei actuale, sinteza între obiceiurile pământului şi formele lui de civilizaţie, înfrăţirea locuitorilor acestei ţări, trebuiesc puse pe scenă, prin o constantă grijă de reprezentare a cât mai multor piese româneşti".

Mai departe, d. prof. N. Şerban arată că arta nu trebue totuşi închisă în graniţe strâmte, căci atunci ajunge să se sterilizeze. Deaceia,—„arta trebuie să-şi întărească fiinţa prin sport străin, pe marile înfiripări ale naţiunilor Occidentale".

In partea finală a expunerii, d. prof. N. Şerban a precizat că, fără să uite gospodăria teatrului şi importanţa echilibrului bugetar, se va gândi stăruitor la elementul omenesc, la actori, care au nevoie de condiţiuni prielnice, de drum netezit în munca lor, de continuă creiare. Actorilor ieşeni, —a spus d-sa—le rezervă un regim de dreptate şi o activitate multiplă, care să asigure fiecăruia putinţa de manifestare, potrivit puterilor sale.

Solicitând actorilor simţul datoriei şi al disciplinei, noul director al teatrului le-a mai cerut acelaş devotament pe care l-au arătat predecesorului său d. Emil Serghie, al cărui directorat constituie o epocă de vădit succes pentru prima scenă moldovenească.

Solemnitatea a luat apoi sfârşit.

Tot ieri, la ora 6 p. m. d. prof. N. Şerban a luat contact cu întregul personal al teatrului, începându-şi astfel prima zi de activitate... **H. Burileanu**

O lucrare dramatică a unui ieşan

(Continuarea din pagina I-a)

conducătorilor vechii Rusie, de cuceririle teritoriale în Asia şi la drumul spre Constantinopol. Aceste gânduri frământa şi pe împărăteasa *Ecaterina a doua*, care îndemna viguros pe miniştrii săi la realizări teritoriale grăbite încurajând şi fiind extrem de darnică în atenţiuni şi onoruri faţă cu generalii meritoşi, conducători ai armatei ruseşti.

Femeie cultă, inteligentă, însă extrem de capricioasă, dădea cea mai largă protecţie savanţilor şi filosofilor, în special celor francezi.

Autorul piesei introducând pe d i s t i n s u l filosof Diderot, într'un interesant dialog din actul al treilea, cu împărăteasa Caterina a doua reuşeşte în mod meşteşugit să reliefeze curentele de idei filosofice din cel al optsprezecelea secol şi influenţa literară şi socială enormă pe care au avut-o propagatorii, ideilor filosofice, Voltaire atât de admirat şi apreciat de împărăteasa Caterina a doua, şi Diderot, căruia i-a acordat o deosebită atenţiune şi însemnate daruri materiale.

In general, această piesă, reuşită pe deplin din toate punctele de vedere şi prezintă un interes deosebit pentru cercetătorii vieţii politice, sociale, literare şi filosofice din cel de al 18-lea secol în general şi în special o pagină din istoriei Rusiei. HUG.

O conferinţă şi o problemă

(Continuarea din pag. I-a)

s'au obţinut. Deci precis: se cere pedagog înţelept şi răbdător, se cere azil sau şcoală cu atmosferă pentru aşa bolnavi. Se cere înţelegere dela conducători, dela părinţi şi de la tot omul preocupat de relele care bântue nu numai copilărimea noastră, dar şi tineretul nostru.

Se cer sacrificii materiale şi bunătate creştinească, care să-l aşeze în calea unor atare fiinţi, înlăturându-se tratamentul rudimentar de azi al bătăii, schingiuirei, abandonărei, care aduc numai înrăire, ca medicamentele, care în loc să lecuiască, măresc suferinţele şi adâncesc boala.

Din punct de vedere social stăm în faţa aceliaşi constatări: neînţelegerea problemei copiilor cu rele apucături. In adevăr copiii aceştia sevârşesc multe rele, multe înfrângeri şi a legilor şi principiilor morale, etc.

Şi ce măsuri s'au luat până acum faţă de ei? Ducerea la poliţie, unde se adună toţi delicvenţii, toţi borfaşii, toţi degradaţii morali şi intelectuali, toţi perverşii tavernelor; darea lor în judecată şi aşezarea lor în temniţă alături de acelaş gunoi fatal al societăţii.

Rezultatul ce se obţine este cunoscut: înrăirea lor. Abia acum s'au instituit judecători anume pentru aceşti nenorociţi şi vor urma şi închisori anume pentru ei.

Dl. dr. Balit pledează pentru şcoli de îndreptare, numeroase, bine organizate, pentru ca de la prima cădere copilul sau tânărul să fie adus aci; pentru ca din capul locului să fie pus la adăpost de contactul cu răii lumii, pentru ca dela început să i se aplice cel mai potrivit tratament de lecuire.

Se felicită că a putut contribui la desfiinţarea coloniei de muncă de la Răducăneni, care adunase la un moment dat copii nevinovaţi trimişi de câteva poliţii din ţara neînţelegătoare a problemei aceştia, la un loc cu cerşitori, care pentru meseria aceasta vagabondase prin ţară de la un capăt la altul şi adunase atâtea metode de a înşela, de a stoarce banul public, de a-şi petrece vremea şi bunul adunat. Iar pe deasupra căzuse şi pe mâna unui vagmistru pensionat în urma unui accident de călărie, care-i sdruncinase mintea, devenise alcoolic şi de o cruzime revoltătoare.

Dar sta acolo fiind că era bun agent electoral şi ajuta clubul cu bani. Se mai găseşte o colonie de felul acesta la Şipote, dar care deşi condusă mai inteligent şi mai corect ceva, nu'şi atinge scopul. Conducătorul este tot om de club şi nici de cum pregătit a fi ceia ce se cere.

Ceia ce trebue să ne doară însă, zice dl. dr, Balit, este lipsa de şcoale pentru fetele cu rele porniri. Citează multe cazuri de mame. care au alergat la sfatul sau medic pentru fete, care nu manifestă apucături prea rele, dar sunt prevestitoare de soartă rea şi de devenire îngrijorătoare. De

(Continuarea în pagina 3-a)

Oricine vrea să aibă un ten curat, dar nu fiecare are voinţa şi răbdarea ca să şi-l îngrijească. — Începeţi chiar astăzi cu cremele MON-TEN Pistrui şi petele dispar caprin farmece. Pielea devine albă şi transparentă. — Cereţi la drogherii şi parfumerii.

98% din noile construcții ale Iașului au fost parchetate cu
PARCHETE DE STEJAR garantat uscate
— PRODUSE DE —
Fabrica SIMON & Ing. F. WEISMAN
S. I. N. C.
Șoseaua Moara de Foc No. 16 Telefon 1162-1164
Uscătorie sistem Sturtevant.—Toate esențele de lemn pentru mobilă
Reprezentanțe: București, Brașov, Cernăuți, Chișinău, Galați

Campania electorală în oraș

Femeile în alegeri

Numai două săptămâni ne mai despart de ziua alegerilor suplimentare pentru complectarea consiliilor municipiului și județului Iași. Și totuși pînă ieri nu apăruse nici un manifest al listelor de candidați în luptă.

Ieri s'a lansat primul manifest de către fruntașele secției femenine național-țărăniste de sub conducerea d-nei Elena C. Ghiulea, fostă membră în delegația permanentă a municipiului.

D-na Ghiulea și celelalte semnatare ale manifestului, cer votul alegătoarelor pentru lista No. 2 nat.-țărănistă subliniind între altele și că partidul nat.-țărănesc a dat drept de vot femeilor la colegiile administrative și tot acest partid a înscris în program dreptul de vot general pentru femei.

*

Intrunire liberală în Tg. Cucului

O intrunire a partidului Naț. Liberal a avut loc alaltăseară la sediul sectorului Cucu-Pantelimon de sub președinția d-lui dr. Frühling.

Președintele sectorului a luat raportul persoanelor delegate cu propaganda individuală pentru alegerile municipale, constatând că pretutindeni propagandiștii au avut de înregistrat elogii pentru ad-ția liberală.

Au luat cuvântul d-nii dr. Frübling, S. Lainvand, Șt. Lungu, Gh. Dimitriu, Ocneanu și Wava Moise.

S'a hotărât pentru astăzi Sâmbătă la ora 5 p. m. o întrunire la școala „Talmut Tora" din str. Aron Vodă, la care vor lua cuvântul mai mulți parlamentari și candidați în frunte cu primarul orașului d. O. Racovițză.

D. senator Herovanu despre „situația" locală

Am solicitat d-lui senator Herovanu câteva impresii asupra mersului campaniei electorale. D-sa a bine-voit să ne declare:

— „Sunt mulțumit de primirea ce ne-o acordă cetățenii. Iașul întotdeauna a fost un centru democrat și ca atare partidul Național-Țărănesc găsește adeziunea și afecțiunea opiniei publice ieșene.

Am cutreierat toate colțurile orașului și am constatat o dorință vie a tuturora de a scăpa de cenzură, stare de asediu, impilare, agitații cetățenești, precum și dorința unui regim comunal uman, înțelegător al nevoilor obștești, condus numai de preocuparea binelui public".

REP.

„Franța de astăzi"

A cincea conferință din ciclul cu acest titlu, organizat de Cercul franco-român „Luteția", va fi făcută de d. prof. Georges Dementhon din misiunea universitară franceză, laureat al Academiei franceze și secretar al Cercului „Amitiés franco-roumaines" din Cernăuți.

D. G. Dementhon, deja cunoscut Iașului printr'o foarte frumoasă conferință de acum doi ani intitulată „Napoleon vu par nous", va vorbi mine Duminică 11 Aprilie, ora 6 seara, în Aula Universității despre Danton et nous, arătând diferitele aspecte date astăzi acestei mari figuri istorice, deja intrate în legendă.

Față de deosebitul interes de actualitate al acestei personalități proeminente din Revoluția franceză, credem că distinsul conferențiar francez va găsi în Aula Universității noastre obișnuitul public ieșan, ales și înțelegător.

x **Durerea de bătături** te enervează și te indispune. Remediul îl găsiți în preparatul „ANTICALUS" soluție și pomadă care alină durerile și desființează bătăturile. Depozit Farmacia Dr. Ratianu strada Cuza Vodă 48.

O COROANĂ care și-a menținut PRESTIGIUL..
Datorită unei compoziții care nu a putut fi încă egalată, apa de colonia ROYALE AMBRÉE și-a menținut dealungul anilor, prestigiul netăgăduit. Ea se menține în fruntea produselor de parfumerie prin calitățile sale unice. Succesul apei de colonia ROYALE AMBRÉE e o dovadă că marile creații nu cunosc capriciile timpului.
O apă de colonia fină, pe lângă un parfum subtil, trebuie să fie și înviorătoare. Cu aceste calități s'a impus apa de colonia Royale Ambrée.
LEGRAIN

Uniformele polițiștilor din Iași

Ce ne spune d. chestor Gh. Leahu

Stând de vorbă cu d. Gh. Leahu, cestorul poliției ieșene, îl întrebăm ce-i cu recenta d-sale dispoziție prin care toți ofițerii polițienești din Iași sânt obligați să-și facă uniforme.

D-sa ne răspunde:

— Hotărârea pe care am luat-o acuma, se bazează pe o dispoziție mai veche, — dar care nu se aplica.

Constat că e absolut necesar ca toți ofițerii de poliție să poarte uniformă. Sânt cazuri când comisarii sau agenții nu sânt recunoscuți de diferite persoane. Și în situații când funcționarii poliției au de făcut cercetări grabnice, faptul dăunează.

Termenul în care comisarii, comisarii-ajutori și agenții de poliție, sau de siguranță trebue să-și facă uniformele, este 15 April și nu 10 Mai cum au anunțat unele ziare.

*

In altă ordine de idei, d. chestor Leahu ne anunță cu satisfacție că dela deschiderea cursurilor universitare nu s'a înregistrat absolut nici un incident, — studenții continuind în liniște să semneze declarațiile de angajament. AD.

Numai până la 23 Aprilie
ține lichidarea totală a mărfurilor magazinului
LA „DIAMAND"
- Leon Grünberg - Str. Cuza Vodă 48 -
Profitați de ocazie

Activitatea edilitară

Lucrările de pavaj

In ultimele zile se lucrează cu intensitate la repararea pavajului în Chiurchi și Tătărași.

Au fost puse în lucru străzile Română, Mitropolit Dosoftei, Davidel și celelalte străzi limitrofe.

Lucrări de refacere au început și în cartierul Socola.

In ultimele zile primăria a pus în lucru artera Sft. Lazăr (partea din spre Hală), care ajunsese extrem de deteriorată.

Refacerea străzii Ștefan cel Mare, și a Halei va începe deabea în luna Mai.

S'a mai depozitat piatră pe diverse străzi.

Știri artistice

Expoziție de icoane.—La biserica Sf. Ilie s'a deschis o foarte interesantă expoziție de icoane, datorită d-nei prof. Maria Dimitriu-Băncescu.

Sunt expuse peste 50 de lucrări, reprezentând scene din viața Mântuitorului și chipuri de sfinți.

Lucrate cu multă grijă și talent, icoanele d-nei Dimitriu pot constitui o podoabă pentru orice locuință creștinească.

*

Expoziția Hârtopeanu. — Până la 23 Aprilie, se află deschisă în str. Lăpușneanu (vis-a-vis de Creditul Urban) expoziția pictorului P. Hârtopeanu,

Aceasta de-a III-a expoziție a lui Hârtopeanu înseamnă un succes desăvârșit și o frumoasă manifestare a Iașului artistic.

Remarcăm frumoase pasagii de la Balcic și Vâlcov, flori și natură moartă.

*

Pensionarea maestrului O. Băncilă.—Precum se știe, d. prof. O. Băncilă a fost pus în retragere pentru limită de vârstă.

La conducerea atelierului d-sale de la Bele-Arte, este suplinit de talentatul pictor C. Agafiței.

Dl. O. Băncilă lucrează intens în vederea expoziției pe care o va deschide la București, împreună cu tinerii pictori ieșeni.

Cronica Sporturilor

Divizia națională C.

„Hatmanul Luca Arbore" contra „Victoria Cfr."

Reprezentanta Iașului, în divizia națională C, „Victoria c. f. r." va debuta mâine la parcul sportiv, în compania formației rădăuțene „Hatmanul Luca Arbore" o grupare ce se bucură de prestigiu în regiunea ei, și care a obținut rezultate frumoase în fața echipelor fruntașe din Cernăuți.

Victoriștii vor alinia o formație complect schimbată, în care vor abunda elementele tinere.

Favoriții matchului sunt rădăuțenii care anul trecut, au surclasat pe ieșeni cu un scor rotund.

*

Textila se deplasează la Chișinău, unde va întâlni pe Sporting, în cadrul diviziei naționale.

La prima vedere, șansele sunt de partea Textilei. La ei acasă însă, basarabienii sunt foarte periculoși.

Textilienii să nu uite că reprezintă foot-ballul ieșan și că au datoria să lupte până la ultima energie. SEMM.

x ASOCIAȚIA FEMINISTA va ține ședință Luni 12 April ora 18, când va conferența D-na Caziano, membră în comisia juridică. Va urma D-na Prof. E. Iosif care va face darea de seamă a vizitei făcute la liliala din Piatra-Neamț, precum și informațiuni din străinătate.

Doamnele membre și oricine alt se interesează, sunt invitate a lua parte.

x Comisia de supraveghere a penitenciarului Galata a dat aviz favorabil cererei de eliberare condiționată a deținutului D. Corciovanu din str. Scăricică, condamnat la 1 an închisoare.

x Dl. M. Nasta, directorul Operei din Cluj, a fost eri în localitate, asistând aseară la spectacolul cu opereta „Voevodul Țiganilor".

După cât se afirmă, dl. Nasta a rămas încântat de spectacol și e sigură angajarea pentru Cluj a d-nei Any Braeschi și a d-lui Tudoran.

O lămurire a Decanatului

Facultății de Litere și filosofie

Primim:

Domnule Director,

Vă rog să binevoiți a publica următoarea comunicare privind ședința Consiliului Facultății de Litere, care s'a ținut la 2 Aprilie anul curent.

Consiliul, pe lângă chestiunile relative la deschiderea cursurilor, a discutat și pe cea a publicării de către d-l Prof. G. Pascu a unor procese verbale, dresate cu prilejul chemării la catedre a noilor profesori la Facultatea noastră.

S'a hotărât să nu se dee decât copii legalizate după actele Facultății și acestea pe temeiul unei cereri formale, ceea ce de altfel Decanatul a observat cu strictețe.

Dl. Prof. G. Pascu n'a cerut Decanatului să i se dea copii legalizate după procesele-verbale privind chemarea noilor Profesori. In privința lor, nu i s'au eliberat copii legalizate.

Mulțumindu-vă, vă rog să primiți salutările mele distinse.

Decan, O. TAFRALI

Iași 8 Aprilie 1937.

x **Conferințele unui savant francez.**— Distinsul savant francez prof. René Jeannel din Paris, a ținut ieri o admirabilă conferință în Aula Universității, tratând despre: „Expediția la muntele Elgon din Africa orientală".

Astăzi Sâmbătă, ora 7 p. m. ține în Aulă a doua conferință, cu interesantul subiect: „O excursie zoologică în Mzab-Sahara".

Intrarea liberă. Studenții sunt în special invitați.

x D. Neculai Papoi fostul șef al pieței Nicolina, a fost trecut șef al pieței Hala, în locul d-lui Sterian.

Mag. LYON'S
(lângă Socec)
anunță o nouă și mare reducere de prețuri
prelungind desfacerea
până la 23 Aprilie
Profitați de ocazie

Luni — Premiera la „Scala"
Mesagiul secret M. 24
Iată un adevărat film de spionaj. Am văzut „Deuxieme Bureau", „Lupii între ei", „Călătorie suspectă", dar nici unul nu are calitățile „Mesagiului secret". Că ceeace americanii pot realiza cu mijloacele lor financiare, cu marile posibilități, nu se poate face în Europa niciodată. Și „Mesagiul secret" (M. 24) este într'adevăr un film mare. Ni se desvălue dela început rețelele invizibile ale spionajului, ce trec dincolo de frontiere și țări, brodând o canava cât mai deasă în cari țările și armatele devin simple jucării în mâinile abile ale spionilor. Londra, Parisul, Berlinul, iată cele trei capitale în care se petrece acțiunea, o acțiune captivantă, cum trebue să fie într'un astfel de film.
Doi îndrăgostiți în noaptea ce precede căsătoria lor sunt separați de izbucnirea marelui război. El e englez, iar ea e o actriță vieneză, aplaudată până atunci pe scenele Londrei.
Intrați în serviciile de spionaj ale beligeranților, ei sunt puși în situațiunea de a se nimici unul pe altul Dar dragostea, ce nu cunoaște granițe și țări, va ieși oare învingătoare?
Filmul ne va spune. Herbert Marshall, se afirmă, pentru prima oară într'un astfel de rol, ca un artist de mare clasă.
E admirabil și toată acțiunea e aproape continuu susținută de el. Rod la Roque, pe care nu l-am revăzut din filmele mute, este același pe care-l cunoaștem. Iar Lionel Atwill eroul din Mâști de Ceară e un desăvârșit șef german. Rolul principal femenin e deținut de Getrude Michaell, o blondă plină de farmec.
„Mesagiul secret este un film ce face cinste marei campanii Paramount, producătoarea lui.
REP
Mâine dimineața la ora 9 jum.
Matineu
CU PREȚURI REDUSE
la Cinema Roxy

La dureri de dinți DALIN

ex. o fată de muncitoare, care nu vrea să lucreze nimic, dar e neobosită a citi cărți, reviste, etc, Nu se dedă la nici un act rău, dar pleacă și se plimbă ceasuri întregi pe dealuri, grădini etc.

Deci prezintă tocmai inversul de ce se cere într'o familie care'și câștigă pânea prin muncă brută a brațelor.

Aceasta pusă într'o școală de îndreptare are toți șorții de a deveni un element bun; pusă însă sub loviturile pumnului ori a poliției ajunge o nenorocită din toate punctele de vedere. Inchee frumoasa și bogata conferință apelând la societatea de azi să se coboare în miezul acestei chestiuni atât de arzătoare, să activeze toată lumea, să sacrifice fiecare pentru înființarea de cât mai multe școli de îndreptare, și mai ales una aici în Iași pentru fete, cărora să grăbim a le veni în ajutor. Dacă statul nu poate, să punem noi mână de la mână și să punem început unei atare școale.

Aplauze prelungite și strângeri de mâni răsplătesc pe apărătorul copiilor și frumos vorbitorul Dn. Dr. Balif.

Pentru a răspunde călduroasului apel al Domniei Sale, subsemnatul convoacă de pe acum pe toate doamnele din Iași, care vor să dea sprijinul lor moral, material, intelectual pentru realizarea celor propuse, la o adunare în biserica Sf. Ilie în Duminica Floriilor ora 4 p. m. Doamne ajută.

Econ. Ioan P. Țincoca

✝

Alexandrina și Mihai C. Luchian, Ioan și Mărioara Popovici, Anton și Mărioara Popovici, Gheorghe Popovici și familiile înrudite: Inginer Inspector General Vasile Gh. Roșu, Profesor N. Cozmovici și Atanasie Ilarion, au durerea a anunța încetarea din viață a iubitei lor

Anicuța Gheorghiu

în vrâstă de 74 ani

Inmormântarea va avea loc în ziua de 11 Aprilie orele 16 la Cimitirul Eternitate Iași, unde se află depus corpul defunctului.

Două premiere excepționale la Scala
Filmul senzațional care va cuceri publicul
Șantaj
cu cea mai frumoasă artistă americană
ELISA LANDI
și junele prim
KENT TAYLOR
Cea mai nouă și extraordinară comedie cu
Pat și Patachon
L. Slezak, Adela Sandrok
Circul veseliei

ULTIMA ORĂ

Prinţul Nicolae îşi schimbă numele
şi va pleca în voiaj în străinătate

„Opinia" a anunţat ieri că suntem în preajma unor importante evenimente interne.

Mai mult chiar, scriam ieri: „Aceste evenimente depăşesc cadrul preocupărilor unui singur guvern, urmând a fi rezolvate pe calea unui acord între partide".

Lucrurile s'au precipitat şi aseară a şi fost convocat un Consiliu de Coroană sub preşedenţia M. S. Regelui, care a luat act de renunţarea Principelui Nicolae la toate drepturile sale.

Renunţarea a fost determinată de hotărârea principelui de a definitiva căsătoria sa cu d-na Ioana Dolette, născută Lahovari.

Comunicatul oficial
asupra îndepărtării Prinţului Neculai din sinul Familiei Regale

Iată dealtfel textul comunicatului dat astă noapte după şedinţa Consiliului de Coroană:

„M. S. Regele sesizat de raportul consiliului de miniştri, a convocat în ziua de 9 Aprilie a. c. la ora 20 un Consiliu de Coroană, ce a avut loc cu participarea preşedintelui consiliului, a membrilor guvernului şi a d-lor: mareşal Averescu, Al. Vaida Voevod, N. Iorga, mareşal Presan, C. Argetoianu, Oct. Goga, I. Mihalache, Gr. Iunian, C. I. C. Brătianu, Grigore Filipescu şi Gh. Brătianu.

„Consiliul de Coroană a luat în cercetare raportul Consiliului de Miniştri către M. S. Regele privitor la clarificarea situaţiei A. S. R. Principelui Nicolae.

„In urma deliberărilor ce au avut loc şi luând act şi de declaraţia categorică făcută de A. S. R. Principele Nicolae prin ultima scrisoare din 9 Aprilie trimisă M. S. Regelui şi preşedintelui consiliului, prin care A. S. R. Principele Nicolae afirmă hotărârea nestrămutată de a nu renunţa la căsătoria sa. Consiliul a avizat că este cazul a se aplica art. 13 din legea pentru căsătoria civilă a membrilor familiei domnitoare.

„Prin această aplicare, A. S. R. Principele Nicolae încetează de drept de a mai face parte din familia domnitoare şi pierde toate drepturile

PRINŢUL NICOLAE

şi prerogativele legate de această calitate".

Consiliul a hotărât în acelaş timp publicarea raportului consiliului de miniştri către Suveran

Raportul Consiliului de Miniştri către M. S. Regele

Raportul consiliului de miniştri arată că în ziua de 28 Octombrie 1931, A. S. R. Principele Nicolae s'a căsătorit în Tohan cu d-na Ioana Dolette, născută Lahovary, fără consimţământul M. S. Regelui. Actul atrage sancţiunile prevăzute de art. 11, 12 şi 13 din legea pentru căsătoria civilă a membrilor familei domnitoare.

Cum, după mai mult de 5 ani, A. S. P. Principele Nicolae n'a renunţat la această căsătorie şi a stăruit chiar să fie socotită definitivă, guvernul s'a văzut silit să ia în considerare situaţia, spre a se ajunge la o clasificare, definitivă, cerută de interesele superioare ale ţării şi Dinastiei.

La 2 Martie 1937, preşedintele consiliului a trimis A. S. R. Principele Nicolae, o scrisoare, în care arăta gravitatea situaţiei.

S'au făcut şi alte demersuri, dar în loc de un răspuns precis, A. S. R. a făcut o declaraţie echivocă.

In urma hotărârei consiliului de miniştri, o delegaţie formată din d-nii Gh. Tătărescu, Inculeţ, gen. Paul Anghelescu, V. Sassu şi dr. Costinescu, a făcut un apel suprem pe lângă A. S. R. Principele Nicolae.

Cum nici această intervenţie n'a avut rezultat, nu există decât două soluţiuni: sau A. S. R. renunţă la legalizarea actului căsătoriei, sau renunţă la toate drepturile conferite de statutul Casei Domnitoare.

In încheere, raportul cere M. S. Regelui să ia hotărârea pe care o va crede cea mai nimerită.

Demersurile la şefii de partide

Bucureşti 10.—Astăzi dimineaţă, ziarele apărute în Bucureşti, publică următoarele noui amănunte în legătură cu renunţarea Prinţului Nicolae.

D. prim-ministru Tătărescu, văzând gravitatea lucrurilor, a luat acum două zile iniţiativa unei serii de vizite la şefii de partide.

Joi seara l-a vizitat pe d. Iorga, iar ieri dimineaţă pe d. C. Argetoianu.

După amiază d. Tătărescu l-a vizitat pe d. Mareşal Averescu, iar la ora 5 primul ministru a avut o întrevedere de o oră şi jumătate cu d. Ion Mihalache, care deşi bolnav a venit dela Topoloveni, fiind chemat urgent în Capitală.

D. Tătărescu a făcut şefului partidului naţional-ţărănesc o importantă comunicare în legătură cu Consiliul de Coroană convocat pentru orele 8 seara la Palat:

Intre timp d. Inculeţ l-a vizitat pe d. George Brătianu.

Tot în cursul după amiezii de ieri, ceilalţi şefi de partide au fost puşi în curent telefonic cu mersul evenimentelor şi rugaţi să participe la Consiliul de Coroană.

Renunţarea Prinţului
şi demisia din toate funcţiunile

Tot ieri după amiază d. Inculeţ a fost primit în audienţă la palatul Snagov de către Prinţul Nicolae.

In această audienţă, Prinţul a transmis M. S. Regelui, prin vicepreşedintele consiliului, actul prin care renunţă la drepturile sale de membru al Familiei Regale.

In acelaş timp Prinţul şi-a înaintat demisia din toate înaltele funcţiuni pe care le deţinea.

La ora 6 d. Inculeţ s'a dus la Palatul Regal unde a raportat asupra rezultatului demersului făcut.

*

La ora 6 urma să aibe loc la locuinţa D-lui Dinu Brătianu o consfătuire ministerială.

Dat fiind evoluţia evenimentelor, consfătuirea a fost contramandată.

Intrunirea Consiliului de Coroană

La orele 8 fără un sfert şefii de partide au început să sosească în ordinea următoare: Mareşal Averescu, în civil, mareşal Presan, în uniformă, Vaida-Voevod, N. Iorga, Ion Mihalache, Dinu Brătianu, Octavian Goga, Gheorghe Brătianu, C. Argetoianu, Grigore Filipescu şi în ultimul minut d. Grigore Iunian, care a venit cu o maşină dela Braşov unde pleda într'un proces la Curtea de Apel.

Comunicarea telefonică din Bucureşti l-a găsit în timpul pledoariei. D. Iunian a trebuit să şi-o întrerupă şi a plecat urgent cu o maşină la Bucureşti.

Au participat şi toţi miniştrii plini, în frunte cu d. Tătărescu.

*

După ce s'a anunţat sosirea tuturor invitaţilor, M. S. Regele şi-a făcut apariţia în sala Tronului, unde la 8 şi un sfert s'a declarat deschisă şedinţa Consiliului de Coroană.

După şedinţă, s'a dat comunicatul pe care-l publicăm mai sus.

Evenimentele din cursul săptămînii

In ultima săptămână guvernul s'a străduit să convingă pe principele Nicolae să renunţe la proectul său de a se căsători definitiv cu d-na Ioana Dolette.

Incă de Marţi seara miniştrii au fost înştiinţaţi că se vor produce evenimente importante şi avizaţi să nu părăsească Bucureştii.

Mercuri, toată noaptea, a avut loc un consiliu secret de miniştri, în care d. Tătărescu a expus situaţia şi măsurile care se impun în asemenea împrejurări.

Joi noaptea a avut loc un nou consiliu secret, în care s'a decis ca o delegaţie compusă din d-nii Tătărescu, Inculeţ, dr. Angelescu, Sasu şi dr. Costinescu să facă un ultim demers pe lângă Prinţul Nicolae spre a-l decide să renunţe la definitivarea căsătoriei.

Un demers fără rezultat

Cei cinci miniştri în frunte cu d. Tătărescu s'au dus la castelul Principelui Nicolae dela Snagov unde au discutat timp de câteva ore, dar demersul n'a dat nici un rezultat.

In audienţa de Joi, primul ministru a raportat Suveranului hotărârea principelui Nicolae.

Hotărîrea severă a Suveranului

S'a luat atunci hotărârea împreună cu M. S. Regele, de a se face aplicarea articolului 13 din statutul Casei Regale, prin care principele decade din toate drepturile şi nu mai face parte din familia regală.

Totodată s'a luat decizia să se aducă faptele la cunoştinţa şefilor de partide.

Mareşalul Palatului a trimis atunci invitaţiile pentru Consiliul de Coroană de aseară.

Punerea în aplicare a hotărîrilor Consiliului de Coroană

Până în prezent, nu au fost stabilite detaliile tehnice în legătură cu hotărârea Consiliului de Coroană.

Astăzi apare în Monitorul Oficial comunicatul Consiliului de Coroană, raportul consiliului de miniştri şi decretele în legătură cu această importantă hotărâre,

*

După consiliul dela Palat, membrii guvernului au avut o lungă consfătuire la locuinţa primului ministru.

Prinţul Nicolae îşi schimbă numele şi părăseşte ţara

Nu se ştie până în prezent ce nume va lua principele.

Rămâne ca Suveranul să accepte numele pe care principele îl va lua.

Deasemeni Principele Nicolae nu s'a fixat încă asupra ţării în care-şi va lua reşedinţa.

Se mai adaugă că în ultima audienţă, Prinţul Nicolae a înmânat d-lui Tătărescu două scrisori pentru M. S. Regele prin care comunică hotărârea definitivă de a renunţa la toate drepturile.

Ora 11

Prinţul Nicolae
va lua numele „Broşteanu"

Buc. 10.—In legătură cu schimbarea numelui Prinţului Nicolae, se crede că el va lua numele de Broşteanu după domeniile sale de la Broşteni-Neamţ.

Prin renunţarea Prinţului la înaltele sale funcţiuni rămân vacante posturile de inspector general al armatei, inspector general al marinei, un loc de membru în Consiliul superior al oştirei şi un loc de membru în comitetul consultativ al marinei şi aviaţiei.

Din cercuri bine informate se afirmă că Principele Nicolae va pleca în curând într'un lung voiaj în străinătate.

O afacere nebuloasă
cu nişte vin falsificat

O afacere curioasă cu nişte vin falsificat, se află în cercetarea autorităţilor locale.

Acum câtva timp, în urma unui denunţ, s'a descoperit într'o pivniţă din str. Alexandri 3 o cantitate însemnată de vin falsificat cu zaharină fără a se putea însă preciza cui aparţine acest vin.

Când funcţionarii delegaţi s'au prezentat, cu autorizaţia organelor în drept, să ridice vinul spre a-l denatura, s'a înfăţişat reprezentantul Băncii Moldova, susţinând că vinul este proprietatea băncei, şi se găsete sechestrat de Tribunal.

Serviciul sanitar s'a adresat Tribunalului, cerând să fie sezisat atunci când sechestrul va trebui să fie ridicat, deoarece vinul nu poate fi pus în consumaţie. REP.

Informaţii

x *Din cercurile universitare se dă ca sigur că la catedra deţinută de regretatul profesor Paul Anghel, va veni d. prof. Cosăcescu, dela facultatea noastră de medicină.*

x **Incendiu.**— La fabrica de cherestea S. et Ing. Weissman din Şos. Moara de foc, s'a produs un început de incendiu.

A ars acoperişul dela casa maşinelor.

Până la venirea pompierilor, focul a fost localizat prin mijloacele proprii ale fabricei.

Pagubele cauzate sunt mici. Fabrica şi-a reluat imediat lucrul, cu toate echipele de zi şi de noapte, având de executat o serie de comenzi pentru ţară şi străinătate.

x Prefectura de judeţ a donat revizoratului şcolar un număr de câte-va sute cărţi pentru a fi împărţite bibliotecilor şcolare din judeţ.

x Din ordinul Ministerului de Interne, s'a început în judeţ o mare campanie împotriva sectelor religioase de tot felul.

Prefectura de judeţ şi legiunea de jandarmi au dat dispoziţii precise în această direcţie.

x D. Mosez Herşcovici proprietar din str. C. Negri, a acţionat în judecată pentru ameninţări şi calomnie, pe comerciantul Mendel Feldman din aceiaş stradă.

Reclamantul se constitue parte civilă cu suma de 1 leu.

x D. Marcu Sapşa din Str. Cucu 45, a intentat acţiune de divors soţiei sale d-na Clara Sapşa.

x Partidul Naţional-Ţărănesc Sectorul Hala Sf. Lazăr, convoacă pe membri la întrunirea care are loc Duminică 11 Aprilie ora 4 p. m. la sediul sectorului din strada Rosetti 23, la care vor lua parte şi fruntaşii de la centru.

x D-na Ecaterina Vasiliu din str. Tataraşi 19, a depus la Tribunal testamentul olograf lăsat de fostul ei soţ Gh. Vasiliu, cerând să se constate că este singura moştenitoare a averei defunctului.

Mîine dim la Sidoli
matineu la ora 9 jum.

Accidentul de muncă
de la fabrica „Carpaţi"

La fabrica de oţet „Carpaţi" din str. Nicolina 66, s'a întâmplat aseară un accident de muncă.

Pe când încărca nişte lăzi cu sticle, lucrătorul N. Ichim din str. Dimineţii 4 a alunecat căzând de pe o schelă.

In cădere, lucrătorul s'a rănit grav la cap.

El a fost transportat imediat la spital şi pansat.

Starea nu inspiră îngrijorare.

x Palatul familie Chrissoveloni din Ghidigeni (Tutova) a fost distrus de incendiu. Pagubele trec de 10 milioane lei.

Diferite ştiri

In jurul articolului
care a jignit pe Regina Maria

Bucureşti 10.—D. gen. Văitoianu, senator de drept, a depus la Senat o comunicare prin care întreabă ministerul de interne ce măsuri a luat contra organelor cenzurii, care au lăsat să apară într'un ziar din Capitală, un articol jignitor la adresa M. S. Regina Maria.

Vizita d-lui Hodza la Bucureşti

Bureşti 10.— Primul ministru cehoslovac, d. Milan Hodza va veni la Bucureşti la sfârşitul lunei Aprilie, deoarece la data fixată la început, 10 Mai, d. Hodza va participa la Londra, la serbările încoronării.

Un comisar din Botoşani
ucis într'un accident de automobil

Bucureşti 10.—Un grav accident de automobil s'a întâmplat aseară lângă Băneasa.

Comisarul şef Stroescu din Botoşani, după ce a petrecut cu prietenul său Hans Müler la localul „Flora", s'a dus cu o maşină spre Otopeni.

La un moment dat, maşina a făcut un viraj brusc şi comisarul a fost aruncat la o distanţă mare şi omorât pe loc.

ORA 12

D. Titulescu a acceptat
invitaţia Mareşalului Averescu

Bucureşti 10. - La apelul adresat de Mareşalul Averescu tuturor fruntaşilor politici, a răspuns şi d-l N. Titulescu.

Fostul ministru de externe a comunicat că va sosi în ţară la 21 Aprilie, spre a participa la consfătuirea de la 22 Aprilie.

Conferinţele ministeriale regionale

Bucureşti 10.—Din cercurile guvernamentale se anunţă că zilele acestea va avea loc un consiliu de miniştri, prezidat de d. Gh. Tătărescu.

Se va fixa definitiv programul de lucru al guvernului şi acela al conferinţelor ministeriale regionale.

Printre primele centre, în cari se vor ţine aceste conferinţe, figurează şi Iaşul.

Stalin în luptă cu G. P. U.

Varşovia 10. — Din Moscova se anunţă că Stalin va proceda la desfiinţarea G. P. U.-ului, din cauza ultimelor comploturi antistaliniste.

Au fost arestaţi 4000 de agenţi ai G. P. U.-ului.

Stalin este păzit în permanenţă de o gardă de caucazieni, sub conducerea unei rude devotate.

Groaznica descoperire în Japonia
Un maniac a ucis 153 fetiţe

Londra 10.—Din Tokio se anunţă că la Seul, în Korea într'o grotă au fost descoperite 153 cadavre de fetiţe între 3 şi 12 ani.

S'a mai găsit şi cadavrul unui bărbat maniac religios, care se pare că comitea acolo orgii de natură mistică, atrăgând copile şi omorându-le.

x Ziariştii ieşeni au luat iniţiativa de a serbători pe colegul lor d. Emil Serghie care, plecând dela direcţiunea Teatrului Naţional, se stabileşte în Bucureşti, consacrându-se iarăşi gazetăriei.

In acest scop va avea loc astăzi Sâmbătă ora 5 p. m. un ceai intim la „Corso" la care alături de ziarişti şi serbătorit, vor fi artiştii Teatrului şi numeroşi prieteni ai d-lui Serghie.

x Frânarul Gh. Gălăţanu din comuna Ciurea, jud. Iaşi, vrând să se urce în staţia Nicolina într'un vagon de marfă, a fost prins sub roţile trenului şi oribil mutilat.

Dus la spital în stare disperată, nefericitul a încetat din viaţă.

x Ministerul finanţe a dispus ca acum, înainte de sărbători, perceptorii rurali să procedeze mai cu blândeţe la executarea misiunii lor. Executările silite vor fi evitate pe cât posibil.

x Mine Duminică dimineaţă de la ora 9 jum. înainte la Sidoli filmul ELISABETA, Regina Angliei, va rula fără întrerupere până la ora 1 noaptea, pentru public şi toate şcoliile

Noutăţi! — Noutăţi!
Vizitaţi asortimentul de **Poşete, Mănuşi** de piele şi ciorapi de mătasă, lingerie de charmeză pentru doamne A MAGAZINULUI
„La GHEM"
ŞTEFAN CEL MARE 2 (alături de mag. Hirschensohn)
prezintă ultimele creaţiuni 2

Doamna Doctor
C. PARHON ŞTEFANESCU
Medic primar al Spit. Socola
Boale nervoase şi ale glandelor cu secreţiuni interne
METABOLISM BAZAL
Cons. 2—4 p. m.
Strada I. G. Duca No. 16

Pâinea, de toate zilele...

Se impune o lămurire

în legătură cu prețul și greutatea pâinei

Am relatat la timp ofensiva încercată de brutari la Primărie, spre a obține o scumpire a pâinei.

S'a întâmplat însă că d-nii brutari au nimerit-o la timp nepotrivit, adică tocmai în preajma campaniei electorale.

Din această pricină chestia cu majorarea prețului a trebuit să fie abandonată.

Se părea că în fine au cedat odată și brutarii, în folosul populației ieșene.

Iată însă că ni se aduc la cunoștință unele cazuri, la cari Primăria ar trebui să fie atentă.

Se știe că la prețul actual, brutarii trebue să dea pâine de 1 kg. cu toleranța de 50 grame. Oricine putea cântări pâinea și verifica greutatea.

Acum însă d-nii brutari fabrică pâine de circa 700—800 grame și o vând cu același preț.

La protestele cetățenilor, se răspunde că vechea ordonanță municipală.., a expirat!

Credem că d-nii conducători de la Primărie nu știu de această ispravă.

Cum spiritul cetățenesc poate da diferite interpretări acestei stări de lucruri, socotim necesar să se precizeze:

S'au prețul a rămas același și pâinea trebue să aibă greutatea reglementară; sau prețul a fost urcat indirect prin scăderea greutății, care e lăsată la libera apreciere a brutarilor.

Barem să știm și noi cum stă chestiunea...

*

O întreprindere modernă:

Fabrica Lux

Și fiindcă veni vorba de pâine, e cazul să pomenim de prima fabrică de pâine din Iași, o adevărată întreprindere modernă.

Construită după modelul fabricelor din București și Cernăuți, Fabrica „Lux" din str. Col.-Langa, posedă instalațiuni ultra-moderne, cari asigură puritatea, buna calitate și higiena pâinei.

Cuptoare electrice, site speciale cari scot din făină și cea mai mică impuritate, lucrători specialiști, contribue să dea ieșenilor o pâine occidentală.

Până acum fabrica „Lux" are 7 centre de desfacere în oraș, unde este adusă pâine proaspătă și chifle de câteva ori pe zi.

Trebue mentionat de asemenea serviciul pentru abonați, care aduce pâinea acasă, mai ales în mahalalele îndepărtate, cum e Copou, Sărărie, Tătărași etc.

Atât transportul cât și desfacerea pâinei se fac în condițiuni higienice ireproșabile.

În afară de pâinea de secară adevărată, fabrica „Lux" desface și kaizere gustoase, atât la prăvăliile ei, cât și trimise cu cărucioare la școli și instituții.

Acest sistem de a servi chifle proaspete în recreații la școli cât și la instituții, unde funcționarii lucrează câte 8 ore incontinuu, a fost primit cu deosebită bucurie și a găsit numeroși partizani.

În plus, noua întreprindere contribue la ridicarea economică a Iașului. Toți lucrătorii sunt ieșeni, afară de câțiva specialiști, cari însă vor fi înlocuiți atunci când ieșenii le vor prinde meșteșugul.

Iată de ce ne face plăcere atunci când admirăm curățenia desfacerilor „Lux", sau întâlnim pe stradă vânzătorii de chifle, în costumul lor verde, de lăcustă.

E un pas pe care Iașul îl face spre civilizație.,,

Repetăm însă dorința ca fabrica să facă și pâne obișnuită (albă și neagră), pentru a sili —prin concurență—ca brutarii ieșeni să respecte higiena, calitatea pâinii, și chiar să ajungem la evitarea prețului de speculă.

REP.

Școala prinților

Prințul Alexandru în etate de 12 ani (fiul prințului-regent Paul al Jugoslaviei), a sosit în Anglia și a fost internat în școala superioară din Surry.

O carte de morală creștină

a preotului N. V. Hodoroabă

„Mântuirea în biserica ortodoxă" este titlul unei cărți apărute de curând și datorită preotului prof. N. V. Hodoroabă.

Am avut deseori prilej să vorbim de activitatea pub icistică a pr. Hodoroabă. Intrucât Sf. Sa e unul dintre cei mai harnici publiciști ai noștri. Lucrarea de care ne ocupăm, este al 34-lea volum pe care-l dă la iveală.

Autorul tratează succint, dar cu o limpezime desăvârșită, problemele de morală creștină care asigură mântuirea sulletului. Cu expresii convingătoare, lesne de înțeles, și cu o bogată citație din Biblie, pr. Hodoroabă ne înfățișează morala creștină, îndatoririle omului credincios și felul cum omul își poate găsi mântuirea sub pavăza ocrotitoare a bisericei ortodoxe.

Lucrarea aceasta folosește tuturora deopotrivă: intelectualului rafinat, lucrătorului simplu, cât și țaranului.

Pe lângă temeinicile cunoștințe teologice, autorul se ilustrează printr'o potrivită metodă de expunere; și asemenea prin calități literare stilistice care l-au consacrat de multă vreme.

In dezorientarea spirituală de astăzi, lucrarea aceasta a pr. Hodoroabă e în deosebi recomandabilă. Și dealtfel poate fi foarte ușor procurată, datorită prețului excepțional de ieftin (10 lei volumul).

Reușitul bal al copiilor

din saloanele Corpului Didactic

D-na Comănescu a organizat în saloanele Corpului Didactic din str. Lăpușneanu, Duminică 5 Aprilie crt. un frumos bal, special pentru copii, cu costisitoare și frumoase surprize.

O scenă ridicată s'a amenajat, pentru ca mosafirii de o șchioapă, să poată vedea bine programul ce s'a executat de elevele școalei de ritmică.

Dintre micile baletiste s'au distins: Monica Ștefănescu, Georgeta (Gicu) Dimitriu, Silvia Făinaru și Hadasa Fränkel. Au mai dansat și Nelli și Rica Serafimi, Letiția Iliescu, Cuți Orenștein, Nuța Rosenfeld, Hedy Schleier și simpaticul „marchiz" Boby Armeanu.

Sărmanul vagabond din opereta cu acest nume, care se află în repetiție la școala D-nei Comănescu, Gicu Dimitriu, care va deține rolul principal, a cântat o frumoasă și duioasă arie. Publicul vădit mișcat, a ovaționat cu nesfârșite aplauze pe micul și nefericitul vagabond. Asupra acestei frumoase operete vom mai reveni.

Tinerii cu tinerii... Bătrânii cu bătrânii... Inainte și după executarea programului, scena a servit pentru dans sau mai bine zis zbenguială, copiilor sub 10 ani; iar celorlalți trecuți de această respectabilă vârstă, le erau rezervate saloanele.

Concurs de frumusețe. Astfel cum a fost organizat acest concurs, a dat posibilitatea de a se face alegerea cu mai multă obiectivitate, căci fiecare persoană primea la intrare un buletin de 20 voturi, pe care, atunci când s'a deschis concursul, a notat numărul copilului preferat, dintre cei 60 participanți, astfel că dacă cineva ar fi voit prin cumpărare de voturi, să aleagă arbitrar un copil, era pus în situația grea, de a lupta în contra a mii de voturi ce se găseau date în mâinile publicului.

Patru premii frumoase s'au distribuit câștigătoriior în ordinea voturilor obținute, astfel: Gicu Dimitriu, a primit o păpușă oferită de „Schmoll Pasta"; Cuți Orenștein, o păpușă oferită de „Cuibul Păsărilor"; Boby Armeanu și Angi Mihail, câte o minge de Foot-ball, oferite de „Schmoll Pasta" și a 5-a aleasă, a fost Monica Ștefănescu, prima balerină a școalei de ritmică, bine cunoscută ieșenilor.

„Mimoza" cunoscutul atelier fotografic, a prins nemuritoare figuri de copii veseli și fericiți, fotografii ce se vor da fiecăruia gratuit.

Un bufet automat ingenios conceput, servea prompt și fără zăbavă, pe înterbântații și micii dansatori, mirați de această năstrușnică noutate la Iași, cu tot ce gustul le-ar fi cerut, la prețuri care să nu întreacă puterea lor de plată.

Zorii zilei i-a găsit pe obosiții dansator, surâzând prin vis, în pătucurile lor, căci la orele 10 seara ei au consimțit să termine această fermecătoare reuniune, pentru a nu pierde din orele de somn, atât de necesare, mai ales, după atâta risipă de râs și veselie.

REP.

Un frumos festival

la Ateneul „Dr. C. Angelescu"

La Ateneul „Dr. Angelescu" (Sf. Haralamb) condus cu grijă părintească de preotul Gh. Niculea, a avut loc un frumos festival Duminică 4 April a. c.

In fața unei săli alcătuite în cea mai mare parte din elevi și eleve, festivalul s'a deschis cu conferința d-lui Prof. univ. Octav Botez, care a tratat cu desăvârșită competință despre viața și operile lui Creangă. Incheie cu cuvântul că Creangă se plasează astăzi printre marii povestitori ai timpului și că operile sale sunt traduse și studiate în principalele limbi Europene.

Din sală se ridică părintele Niculea în aplauzele tineretului care l-au ascultat cu atenție pe dl. Botez, mulțumind atât din partea d-sale și cât și din partea tineretului, spunând că apreciatul critic va avea bunăvoința să mai conferințieze și altă dată.

Dl. Botez mulțumește publicului și făgăduește că în curând va vorbi despre scriitorul ieșean Alecu Russo.

Urmează partea artistică — muzicală. Concert de violoncel executat de tânărul Alex. Garoiă, fiind acompaniat la pian de d-na Colonel Rudeanu.

Solo voce: d-ra Marlena Unterherz, dl. Silviu Gurău și d-ra Georgeta Brădianu.

Un quartet alcătuit din elemente din corul Mitropolitan, format din d-nii Gurău, Atanasiu, Ștefan și Hotnog. a executat câteva arii românești: „Dor de sat", „Steluța" etc. Remarcăm în deosebi pe d-nii Gurău și Atanasiu; primul un bun bariton iar al doilea un tenor cu o voce admirabilă.

„Blestemul Bardului" a fost recitată de tânărul Lefler.

A urmat apoi corul Ateneului sub conducerea d-lui Rogojină care a executat admirabil câteva cântece românești.

Programul a luat sfârșit cu o inimoasă încheere a pr. Niculea.

Felicităm pe părintele Niculea din tot sufletul și dorim viață lungă acestui așezământ de cultură.

OMER BLEHAN

Informațiuni

x **Doctorul D. Hornstein** *reîntors din străinătate a reluat consultațiunile pentru boli și operațiuni de nas, gât și urechi, în str. Mârzescu No. 4, de la 3—6 p. m*

x **Doamnelor și domnișoarelor. Primăvara vi se strică tenul. Vizitați Parfumeria „ELEFANT" Iași și consultați vastul asortiment de produse excelente, străine și indigene pentru remedierea acestei neplăceri.**

x **Doctor A. Hoffman** consultă zilnic *boli nervoase* și *Boli de nutriție* (Boli de ficat, gută, diabet) în str. Cuza-Vodă 14 (colț cu str. George Enescu). *Tratamente de slăbire și de îngrășare.*

x *Domnul Docent Doctor Gh. Plăcințianu* reîntors din străinătate și-a reluat consultațiile în boli chirurgicale și de femei, Aleia Alexandri No. 5. Cons. 3—5 p. m.

Durerile din inimă

ce se întind în brațul stâng

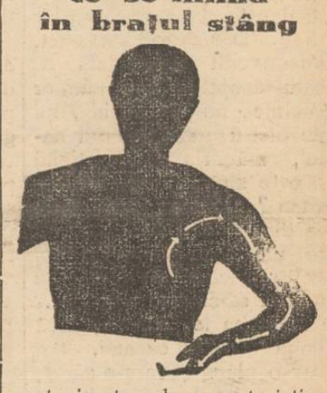

sunt simptomele caracteristice ale anginei pectorale, una din cele mai înfricoșetoare aspecte ale arteriosclerozei. Aceste dureri sunt sufocante și se accentuiază odată cu inspirație.

Singurul medicament care acționează în mod serios asupra arteriosclerozei este Sklerolsyrup Prof. Dr. Mladejowsky.

Din primul moment al curei cu cinci flacoane de Sklerolsyrup, durerile anginoase încep să slăbească, pentru ca până la sfârșitul tratamentului să dispară o serie întreagă de simptome: vâjâelii în urechi, ameteli, insomni, turburări gastrice.

Sklerolsyrup Prof. Dr. Mladejowsky are efecte atât de minunate fiindcă, grație compoziției lui, dizolvă sărurile din pereții arterelor, care astfel își recapătă elasticitatei necesară unei bune circulația a sângelui.

După cum se vede, Sklerolsyrup acționează asupra cauzei primare a arteriosclerozei.

Diabeticii vor lua Sklerolsyrup D., preparat fără zahăr.

Broșura „Arterioscleroza și noul ei tratament cu Sklerolsyrup prof. dr. Mladejowsky", în care se găsesc nenumărate scrisori de mulțumire din partea bolnavilor și medicilor, se capătă gratuit la farmacii și droguerii sau la cerere prin poștă la Dep. General E. & L. Cioară, str. Speranței 37, București 3.

Un succes îndreptățit

Roxy: „Adolescență"

CU LIL DAGOVER ȘI KARL SCHONBOCK

După succesul, unic în analele cinematografiei ieșene, cu „Drumul durerii" am rămas convins că Roxy într'adevăr, aduce cele mai bune filme din Iași. Și dovada elocventă o am și săptămâna aceasta, când e programat două filme cu totul diferite ca gen.

Primul „Adolescență" cu Lil Dagover, Karl Schönböck în rolurile titulare secondați de Sabine Peters și Geraldine Katt dela Burgtheater din Viena Este un film care are ca subiect „conflictul între două generații de femei". Din complexul acestor frământări reesă întrebarea dacă o mamă după 12 ani de singurătate în care timp nu a avut altă grijă de cât să facă fericită pe cele două fete ale ei, mai are sau nu dreptul la fericire.

Această problemă care pare atât de simplă totuși gravă, este tratată magistral de către regizorul acestui film Reinhard Schüntzel.

Deasemenea filmul mai are și mute scene interesante la care se adaugă o muzică sublimă sub conducerea compozitorului Georges Boulanger.

Este cel mai bun film în limba germană dela Mazurka încoace.

„Jungla Morții" care ne aduce pe frumoasa June Lang și Warner Baxter este un film nu de junglă după cum ar părea, totuși acțiunea destul de interesantă se petrecs în Africa centrală. Spectatorii vor putea să vadă odată cu incidentele expediții, bogate și interesanta faună a acestui ținut.

Sunt câteva scene impresionante și sugestive din care voi pomeni numai scena cu leoaica în căutarea puiului rătăcit.

Programul din săptămâna aceasta este un program variat și interesant și care-l recomand cu cea mai mare plăcere.

C.D.L.

Mîine dim la Sidoli matineu la ora 9 jum.

Era omului neliniștit și nervos

Viața omului de azi se deapănă într'un ritm precipitant: mănâncă repede, aleargă, nu vrea să rămâie în urmă. Toate acestea sfârșesc prin a-i măcina rezistența nervoasă.

Omul trebue să-și îndrepte privirile spre natură, ea singură îi oferă vindecarea prin minunatele plante medicinale. In ultimul timp s'a descoperit o asemenea plantă în America, din care s'a extras Gastro D, care a adus salvarea omenirii.

Și aici natura a desăvârșit una din numeroasele ei minuni: oameni cari de zeci de ani sufereau de boli cronice de intestine, stomac, ficat sau rinichi, s'au vindecat complect după o cură cu Gastro D, și-și pot vedea de treabă, bucurându-se de o sănătate perfectă. Cereți „Gastro D." la farmacii și drogherii sau contra ramburs de Lei 130 expediază farmacia „Thoiss" București, Calea Victoriei 124.

Bărbatul impotent este un neglijent, nu un bolnav

Este inadmisibil ca bărbatul care simte că-i scad puterile sexuale, să nu ia toate măsurile pentru prevenirea impotenței.

Acest lucru este cu atât mai evident, cu cât avem în tabletele RETON leacul cel mai eficace pentru tratamentul neputinței sexuale.

Tratamentul cu RETON este foarte simplu: se iau trei tablete pe zi, iar efectul se simte puternic sigur după trei zile de cură.

Tubul de RETON conține 25 pastile, adică o cură de 8 zile.

Tabletele RETON sunt la îndemâna oricui, datorită prețului scăzut de 98 lei tubul.

La toate farmaciile și drogheriile din țară. 3

Extensia culturală-Iași

Org. „Meseceul"

Soroca.—Sâmbătă 10 Aprilie, în sala Corpuiui didactic va conferența d. Conf. univ. G. Alexa tratând despre: „Din realizările industriei moderne" (cu planșe și material demonstrativ).

Bălți.—Duminică 11 Aprilie ora 11½ în sala Consistorului va conferența dl. Conf. univ. G. Alexa tratând despre: „Din realizările industriei moderne" (cu planșe și material demonstrativ).

x **Laboratorul de analize medicale, chimice și microscopice Dr. Ratianu** autorizat de Min. Săn. Publice, execută analize complecte de urină, spute, secrețiuni, etc. precum și orice analize ce interesează industria, comerțul și higiena alimentară Iași, Cuza Vodă 48.

PILULELE SLĂNIC
Curăță și spală
stomacul intestinele ficatul

Expoziția Internațională din PARIS

Prima mare excursie colectivă

organizată de Agenția Wagons-Lits || Cook

27 Aprilie—14 Mai

Inscrierile trebuesc făcute din timp. Informații la Wagons-Lits, Piața Unirei. Ultima zi de înscriere 10 Aprilie

O ceremonie originală

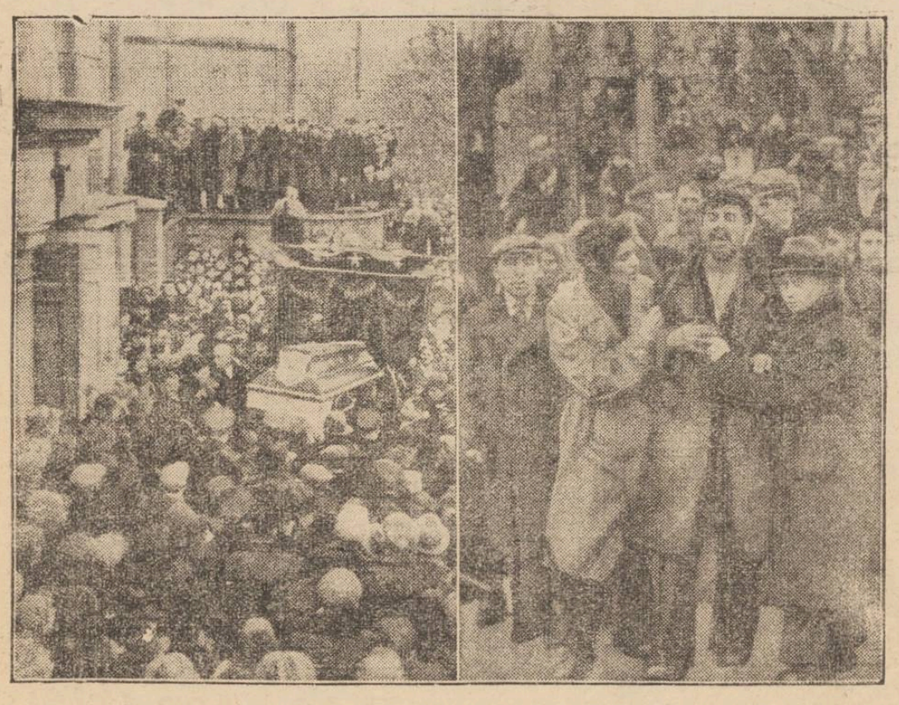

La Varşovia a încetat din viaţă **Mateiaş Kwiek** supranumit „regele ţiganilor". La înmormântare au asistat mii de ţigani, cu delegaţi din mai multe ţări europene.

Clişeul arată funeraliile lui Mateiaş Kwiek. In stînga, cortegiul mortuar; iar în dreapta, o scenă dela cimitir.

9 Aprilie 1918 -- 9 Aprilie 1937

19 ani dela întoarcerea Basarabiei la trupul patriei

S'a adăugat încă un an la numărul celor trecuţi de la alipirea Basarabiei la patria mamă. Este al 19-lea. Incă un an şi vor fi două decenii de când „Prutul rău blestemat", nu mai este hotar despărţitor de fraţi. Dreptatea s'a lăcut.

S'a dovedit încă odată că călcâiul asupritor al stăpânilor vremelnici, nu poate ucide, nu poate distruge simţământul naţional, mândria unei origini care este străină asupritorilor. Dovada ? Moldovenii din Moldova dintre Prut şi Nistru nu şi-au uitat nici limba, nici portul şi nici obiceiurile. Au continuat să-şi plângă necazurile în limba lor strămoşească „limba vechilor cazanii, care-o plâng şi care-o cântă, pe la vatra lor ţăranii".

Cum spunea aşa de frumos poetul martir, preotul Mateevici, în frumoasa lui poezie „Limba noastră".

De sigur că, la aceasta, a contribuit şi acea mână de intelectuali moldoveni, cari au înţeles să reziste tentaţiilor ruseşti şi au continuat să lupte pe teren cultural, scoţând ziarul „Cuvântul Moldovenesc" încă din 1904, condus de luptătorul Pan Halippa.

Nume ca Ion Inculeţ, Pan Halippa, I. Buzdugan, părintele Erhan şi atâţia alţii, vor rămânea înscrise în istoria neamului, pentru lupta lor naţional-românească în Basarabia subjugată.

Dar raporturile cu Moldova din dreapta Prutului, nu s'au rupt nici ele în intervalul dintre 1812—1918. Ziare, reviste, cărţi româneşti, au continuat să treacă Prutul şi să menţie flacăra românismului la moldovenii dintre Prut şi Nistru.

In acelaş timp scriitori ca Stamate, Donici şi alţii scriau şi trimiteau la revistele moldoveneşti. Stamate era în legătură cu cercul „Junimea" de la Iaşi.

Acuma, când prada a scăpat din ghiarele răpitorului, când pe plaiurile Basarabene răsună iar graiul moldovenesc al strămoşilor, se cuvine o atenţie deosebită acestei provincii oropsite. Acest lucru însă nu se prea vede. Cine a avut ocazia să străbată Basarabia în anotimpul ploios al toamnei, îşi poate da bine seama de starea drumurilor înfundate cu noroiu, prin care nu poţi străbate decât călare şi atunci greu câteodată.

Dar, în vârtejul demagogic al politicei noastre, conducătorii uită de gospodărie, uită că sunt atâtea de lăcut pentru consolidarea posesiunii şi românizarea a celor elemente cari din nenorocire mai speră într'o revenire a stăpânitorilor de eri.

O parte din această operă ar putea s'o facă şi presa, dar din nenorocire, această presă este aproape în intregime în mâna streinilor. In capitala Basarabiei apar aproape numai ziare ruseşti, scrise unele din ele de indivizi streini de aspiraţiile acestui neam.

Insă nevoile Basarabiei se văd şi pomenesc de ele şi oamenii noştrii politici, numai în propagandă naţională pentru a specula buna credinţă a Moldovanului nostru care speră mereu că are să fie şi bine, dar odată ajunşi la putere, îşi mută sediul la Bucureşti şi conduc şi fac inspecţii telegrafice.

Mai multă grijă şi o mai bună gospodărie se impune. E timpul.

Petre P. Osuhovschii
Orheiu

Imprejurimile Iaşilor

Raze de primăvară. In zilele de sărbătoare. Spre Galata, Biserica. Inchisoarea. Excursioniştii

Primele raze ale soarelui de Primăvară înviorează oraşul. Colinele şi văile din preajma Iaşilor au prins vestmântul frăgezimei.

Şi pe când populaţiunea târgului întrezăreşte ca în vis zilele Paştelui cu petrecerile la ţară, sătenii din împrejurimi încep a se pregăti pentru găzduirea târgoveţilor.

In zilele de sărbătoare târgovăţul are prilejul fericit de a cunoaşte mai deaproape încântătoarele privelişti ale Iaşilor. In aceste zile ieşanul îşi alege deobicei ca loc de petrecere sau de reculegere, pajiştea verde, lunca sau livada în muguri, crâşma rustică din sat... De aci, de pe înălţimile dealurilor se poate privi tot târgul, din inima căruia se înalţă sulii multe în formă de cruce, turnuri şi hornuri înalte ale făbricilor.

Dealul bătut mai mult de excursionistul ieşan, este de bună seamă acel al vestitei Galata.

Galata care se înalţă în partea sudică a târgului, are darul să atragă în zilele de sărbătoare, mulţi vizitatori. Acest privilegiu al Galatei se explică şi prin faptul că este la răscrucea unor drumuri care duc la locuri importante.

De acolo paşii călătorului se pot îndrepta spre vestita „Perjoaie", spre mânăstirea Cetăţuia, spre Valea Albă sau spre ţinţirimul „Galata".

De Paşti, scrânciobul Galatei nu cunoaşte hodină. Fetele şi flăcăii din sat şi împrejurimi încing hora şi bat pământul până-l fac ca piatra, pe când din altă parte se aud chiote din crâşma, care se amestecă cu zgomotul popicelor şi împreună cu acel al lăutarilor se distramă în văzduh...

Satul Galatei nu e mare, dar cârciume are vre-o zece. Acest număr mare de cârciume se explică tocmai prin aceia că numărul de consumatori îl constituie peregrinii, excursioniştii care făcând popas în sat, nu uită de cârciumarii şi lăutarii care tot anul îi aşteaptă.

*

La o mică distanţă de sat, în vârful unui deal aproape drept se află Biserica vestită şi lângă dânsa inch soarea, — tot atât de cunoscută. Biserica Galata, ctitoria lui Petre Schiopul-Voevod, este cunoscută de toţi ieşenii. Primele excursiuni ale şcolarilor se fac într'acolo,

In incinta Bisericei se află închisoarea civilă.

Pictorul Băncilă a nuanţat în chim minunat, într'un tablou, caracterul trist al ziduri lor cari închid durerea sau ispăşirea...

Este deajuns a te afla în faţa acestor bătrâne ziduri de piatră, pentru ca răceala şi tăcerea lor să-ţi sugereze tristeţe şi suferinţe ce le ascund în dărâtul lor.

Călătorul priveşte, şi părăseşte închisoarea purtând pe cărarea ce duce spre lunca Galatei, spre viaţa liberă şi intensă, amintirea celor terecaţi în lanţurile pedepsei şi ale legilor aspre...

*

In articolele ce vor urma, ne vom ocupa de celelalte împrejurimi al Iaşilor.

M. Miereanu-Iaşi

Teatrul Trianon

Concertul José Kania

Publicul meloman din Iaşi, care apreciază evenimentele muzicale, va avea în seara de 21 Aprilie crt, unica ocaziune de a-l auzi pe tenorul José Kania, care în urma concertului din localitate, pleacă definitiv din România, având angajamente perfectate în ţările din Europa Occidentală.

Articolele elogioase ale presei străine, care situiază pe cântăreţul ieşan printre cei mai buni tenori lirici şi studiile serioase pe care acesta le-a făcut la Viena, sunt o garanţie, că va fi un concert despre a cărui reuşită se va vorbi mult timp la Iaşi,

De altfel, Kania a plăcut concetăţenilor săi, când a cântat în urmă cu 2 ani la Trianon, şi a fost şi atunci aplaudat pentru vocea sa caldă, timbrul plăcut şi interpretarea justă, a ariilor ce le-a executat.

De sigur la acest nou concert, el se va prezenta într'o formă ireproşabilă, având studiile şi technica muzicală, la înălţimea calităţilor sale vocale.

Biletele s'au pus în vânzare la Cassa teatrului Trianon.

Un eveniment artistic !

Duminică 11 Aprilie ora 9 seara, va avea loc în sala „Cultura" reprezentarea impresionantei drame a lui Kobrin, „Der Dorfsjung" în regia artistului Dally Wesler.

Originalitatea interpretării, montării şi decorurilor vor face ca spectacolul să fie un adevărat regal de artă.

Spectacolul este organizat de „Biblioteca Populară".

Publicaţie

Oficiul Naţional I. O. V. aduce la cunoştinţa firmelor de specialitate, că în 20 Aprilie 1937, ora 10 a. m. se va ţine licitaţie publică cu oferte închise, în localul Căminului Invalizilor din Iaşi, str. 40 Sfinţi No. 10, pentru furnizarea:

1. Protezelor şi aparatelor de tot felul, ochelari, bandaje, piese şi reparaţii de proteze.
2. Bocanci şi ghete speciale ortopedice după măsură.
3. Bocanci şi ghete normale pentru proteze, necesare invalizilor din Moldova, Basarabia şi Bucovina, pe timpul de la 1 Aprilie 1937 şi până la 1 Aprilie 1938.

Licitaţia se va ţine în conformitate cu art. 88—110 din legea contabilităţii publice.

Garanţie de 5 la sută în numerar, sau efecte de stat sau prin cec B. N. R.

Furnitura se face prin riscul furnizorului şi se va preda treptat, după comandă, la Căminul Invalizilor din Iaşi.

Pentru a fi admişi la licitaţie ofertanţii vor trebui să facă dovada că sunt meseriaşi sau comercianţi de specialitate şi că au ateliere de specialitate în Iaşi.

Caetele de sarcini se pot vedea în orice zi de lucru, la Căminul Invalizilor din Iaşi, str. 40 Sfinţi No. 10.

La boală combateţi întâi febra !

— „39 grade?
— „Ce mă fac, Domnule Doctor ?
— „Fă o fricţiune cu **Carmol***) şi scapi de febră.

*) Carmol este cea mai bună fricţiune contra gripei, răcelei, durerilor reumatice şi febrei.

Mâine dimineaţa la Sidoli matineu la ora 9½

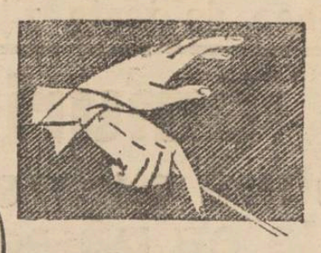

Dirijăm frumuseţea Dv.

După cum bagheta dirijorului armonizează sunetele diverse ale instrumentelor, redând un tot armonic, la fel frumuseţea Dv. trebuie îngrijită armonic, în tot complexul ei.
Dar armonia este ştiinţa, care dirijează însăşi frumuseţea.
Doamnă, pentru a armoniza distincţia trăsăturilor cu claritatea tenului, optimismul surâsului Dv. cu sănătatea pielei, vă punem la dispoziţie tratamentul de înfrumuseţare RICHARD HUDNUT, care conţine într'însul principiul armoniei. Tratamentul conţine:

1. **Three Flowers Special Cleansing Cream** (cremă specială pentru curăţirea tenului) Pătrunde lesne în pori mulţumită uşurinţii fluidificării sale şi eliberează epiderma de impurităţi.
2. **Three Flowers Skin and Tissue Cream.** (Cremă pentru înviorarea celulelor pielei obrazului). Alimentează pielea şi o regenerează.
3. **Three Flowers Vanishing Cream.** (Crema de zi). O bază minunată pentru pudră, dă tenului o tonalitate mată şi o înfăţişare tinerească. Apără contra căldurii, prafului, precum şi a frigului.
4. **Three Flowers Skin Tonic and Freshener** tonic înviorător al tenului). Activează circulaţia sângelui, alimentează şi regenerează tenul. După tratamentul cu crema de curăţire, această excelentă apă de faţă şterge ultimile urme de grăsime şi de impuritate.
5. **Three Flowers Face Powder** (Pudra). Acest produs superior al casei RICHARD HUDNUT, compus cu ajutorul celor mai fine ingrediente, catifelează tenul şi aderă perfect.

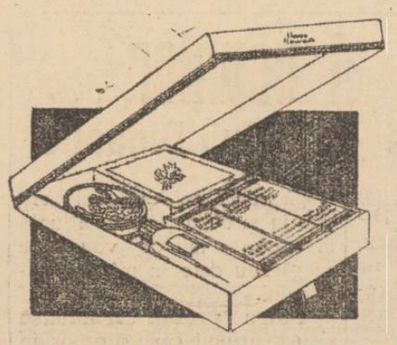

O serie completă a acestor 5 preparate THREE FLOWERS pentru îngrijirea frumuseţii, se găseşte într'un frumos cofret special, în toate magazinele de specialitate.

RICHARD HUDNUT

CINEMA PHOENIX
Preţuri reduse de
13, 10 şi 8 lei
se reprezintă cele mai bune filme
Astăzi până Duminică incl.
Şcoala bărbaţilor
cu ANN HARDING
WILIAM POWEL
Al doilea film
Veniti cu flota
cu celebrul cuplu american
FRED ASTAIRE
GINGER ROGERS
Complectare:
UN AMUZANT MIKY MOUSE

MUŞTAR CU MUST
S'A PUS IN VANZARE LA PRINCIPALELE BACANII ŞI MAGAZINE DE MEZELURI
Dep. G-ral Farmacia Werner-Iaşi

NOVAL
combate
gripa, răceala
Dureri de cap, de dinţi

Teatrul Naţional
ORDINEA SPECTACOLELOR
Sâmbătă 10 Aprilie seara
Voevodul Ţiganilor
Duminică 11 Aprilie matineu
Voevodul Ţiganilor
Duminică 11 Aprilie seara
Voevodul Ţiganilor
(cu preţuri reduse

CINEMA SIDOLI
Astăzi până Duminică 11 ct.
De la ora 3 fără întrerupere până la 12 jum. 2 mari filme
2 mari premiere cu preţurile cele mai reduse
Elisabeta
Regina Angliei
înscenată de Erich Pommer
cu aşii filmului londonez
Vivien Leigh
Flora Robson
Lawrence Olivier
O adevărată operă arhitectonică a artei cinematografice.
Al 2-lea film
O splendidă comedie
MIRAJ
cu Bette Davis
şi George Brent
Complectare:
JURNAL SONOR CENTURY

Dr. S. Streiff
Fost Asistent la Viena şi Berlin
MED C DE SPITAL
Specialist în
Genito-Urinare
(Rinichi, Beşică, Prostată, Venerice, Sifilis)
Cisto-uretroscopie, Diatermie
Analize microscopice
Cons. 3—8 p. m.
Str. Anasi, Panu 7
(lângă Şcoala Steaua)

DOCTORUL
R. DAMSKER
Medic de Spital
Str. Ghica Vodă No. 32
între 7-9 şi 3-6
MEDICINA INTERNA
SIFILIS ŞI GENITO-URINARE

Secretul femeiei frumoase ? Crema Khasya !
Depozit : Farmacia Pollak
Str. Ştefan cel Mare Telefon 235

TRANDAFIRI (ARBUŞTI)
din varietăţile cele mai nobile şi mai florifere, trunchi 1.80—3 m., pentru transplantarea imediată, produşi în sere, din proprietatea
-- Dan Badareu --
Se desfac cu preţuri eftine la Via Dan Badareu Copou precum şi la:
Magazinul Pogor, Piaţa Unirei
d. Popescu, Piaţa Sf. Spiridon

Cinema Roxy Programul de astăzi **2 bombe**
ADOLESCENŢA
Un ansamblu splendid în fruntea căruia se remarcă LIL DAGOVER
Al doilea film
Jungla morţii
cu JUNE LANG
şi WARNER BAXTER
Complectări : Jurnal Eclair şi Silv[illegible]fonie

ANUL XXXIII No. 9008

ABONAMENTE
Lei 350 . . . . pe un an
„ 180 . . . . „ 6 luni
„ 90 . . . . „ 3 luni
„ 35 . . . . „ 1 lună
„ 1500 . Instituții publice

Atelierele tipografice „Opinia„
IAȘI STR. LAPUȘNEANU 37

1 LEU

OPINIA

Ziar popular cotidian

MARȚI 13 APRILIE 1937

TELEFOANE
Redacția No. 1298
Administrația „ 1299
Serv. noapte red. „ 1436
„ „ admin. „ 1567

Redacția și Administrația
IAȘI STR. LAPUȘNEANU 37
Director: C. R. GHIULEA

Actualități

Problema zahărului

Statistica arată că producția de sfeclă este la noi în scădere, din pricină că nu rentează. Vagonul de sfeclă e plătit cu 5700 lei; iar producătorii cer un minim de 7500 lei la vagon. Și au dreptate.

Fabricanții de zahăr nu voesc să plătească prețul cerut de cultivatori. Și dacă scade producțiu de sfeclă, fabricanții preferă să scadă producția de zahăr.

Beneficiarul cel mare al zahărului este Statul. Din prețul de 28 lei kgr. zahăr tos, taxa luată de stat e 14 lei. Diverse alte taxe și timbre se urcă la circa 4 lei. Deci pe kgr. de zahăr apasă impozite de 18 lei. Deaceia la noi zahărul este extraordinar de scump, și marele public nu-l poate consuma.

Acest fiscalism teribil pe un aliment de primă necesitate, cum este zahărul, dăunează grav sănătatea populației.

Zahărul este aliment indispensabil pentru corpul omenesc. In special este strict necesar copiilor, în perioada de creștere.

Insă pentru copiii de țăran, zahărul e un lux; ei nu-l consumă mai niciodată. Și deaceia cresc pipernicifi, iar mortalitatea face ravagii în mediul rural.

Lipsiți de zahăr, încă din copilărie, țăranii noștri recurg la alcooluri tari, pentru a înlesni arderile necesare în organizm. Și astfel, trupul cade în decrepitudine,— cu întreg cortegiul de urmări nefaste, determinate de alcoolism. Sănătatea poporului este în mare primejdie.

Sînt articole alimentare care trebuesc menținute ieftene, pentru a fi ușor la îndemîna maselor populare. Intre acestea, zahărul stă în prima linie. Fiscalitatea sălbatecă asupra zahărului înseamnă o acțiune anti-națională.

In conflictul actual dintre fabricanții de zahăr și producătorii de sfeclă, se vorbește de o aplanare pe spinarea consumatorilor. Adică, să se producă o nouă scumpire a zahărului. **Acest lucru nu trebue să se întimple.**

E sănătatea neamului în joc.

Consiliile comunale

Oficiosul țărănist „Dreptatea", în polemică cu ziarele guvernului, scrie următoarele:

„Consiliile comunale actuale ...vor fi dizolvate pentru chipul defectuos în care au fost alese și pentru chipul incorect în eare au funcționat.

„Nu guvernarea național-țărănistă le va dizolva, ci Justiția în mîinile căreia vor fi încredințate gestiunile frauduloase, abuzive, incorecte ale celor mai multe din aceste consilii actuale".

E limpede. Țărăniștii sînt hotărîți ca, sub guvernarea lor, să menție numai consiliile cu majorități țărăniste. Celelalte vor fi dizolvate, sub un pretext sau altul.

Ceiace, dealtfel, se întîmplă totdeauna cînd se instalează un guvern nou.

Cr.

Prestigiul Dinastiei

Cazul prințului Neculai

Prestigiul Dinastiei este dogmă pentru o țară monarhică. La acest prestigiu trebue să concureze conducătorii, partidele, instituțiile și poporul întreg. Iar mai presus, veghează Monarhul însuși.

Dinastia română a fost și este o instituțiune confundată cu marile interese ale țării și neamului; o instituțiune devotată până la jertfă și de o strălucire neștirbită.

Munca, devotamentul și uneori jertfa personală a celor trei regi, precum și opera luminoasă a tuturor membrilor familiei regale, în frunte cu Regina Elisabeta și M. S. Regina Maria, au legat indisolubil Dinastia noastră de destinele acestui popor.

PRINȚUL NECULAI

Cetiți „Opinia"

Regele este prezent la datorie pentru a aplica sancțiuni, ca prestigiul dinastic să rămâe neștirbit.

Acesta-i cazul cu prințul Nicolae,

Cetiți „Opinia"

Un Suveran este și el om dotat cu sentimentele muritorilor. Când un rege face jertfa de a trece pe al doilea plan sentimentul de frate, pentru a ține sus prestigiul dinastic, în interesul superior al țării, — dă dovadă de înaltă și desăvârșită împlinire a datoriei. Deaceia conducătorii țării stau zid în jurul Tronului și deasemenea poporul întreg aprobă fără discuție hotărîrea Suveranului, cu încredere deplină în justețea și necesitatea actului împlinit.

Timpul lecuește rănile și îndreaptă greșelile.

Noval

Până atunci, țara stă mulțumită în conștiința că prestigiul Dinastiei e întreg, și are cine să vegheze la apărarea acestui prestigiu.

Toate inimile românești bat cu dragoste adîncă și respect nemărginit pentru Regele dintr'o bucată, M. S. Carol II.

Spitalul dela Iași al Asigurărilor Sociale

va fi o mare clădire, în 6 etaje

Dl. dr. Plăcinteanu, șeful secției chirurgicale din spitalul Asigurărilor Sociale, înapoiat din Viena, a înaintat centrului planurile și felul de organizare a spitalelor similare din Viena.

După cum ne spune distinsul medic, noul spital din strada Carol, al Asigurărilor Sociale, va avea 6 etaje. Nu vor fi pavilioane, ci un singur corp de clădire — fiind dovedit că într'un spital cu mai multe etaje se face o administrație mai bună, supravegherea e mai lesnicioasă, iar întreținerea e mai puțin costisitoare.

„Sperăm—ne mai spune dl. dr. Plăcinteanu — că noul spital din Iași, va fi gata din cărămidă pînă în toamnă — dacă nu ne va lua înainte Brașovul".

Ca să nu ne ia înainte Brașovul sau alt oraș, trebue să vegheze exponenții politici ai Iașului,—ceia ce sperăm că vor face.

DAN.

Plastica

Expoziția de icoane dela Bis. Sf. Ilie

a d-nei prof. Maria Dumitriu-Băncescu

La Biserica Sf. Ilie din str, Alexandri s'a deschis o interesantă și pioasă expoziție, datorită d-nei Maria Dumitriu-Băncescu, profesoară la liceul Ortodox.

D-na Dumitriu punând talentul d-sal în slujba religiei a reușit să ofere o expoziție de icoane, cari sunt o adevărată noutate pentru Iași.

La noi probabil că pictura bisericească e socotită o artă minoră, de vreme ce nu prea avem artiști în această branșă. Ne mulțumim doar să copiem mereu, aceiași sfinți bizantini cu trupuri uscate și colorit convențional.

Și când e nevoe de lucrat ceva pentru vreo biserică, trebue să se recurgă la pictori decoratori ca maestrul Kiriacoff, sau lu pictorii laici, cari fac și ei pictură bisericească, așa cum se pricep.

In urma avântului luat de clasa decorativă a d-lui prof. Troteanu, se pusese chestiunea de a se desemna prin concurs acei cari au dreptul să execute pictură bisericească.

Deocamdată, bisericele urmează să fie „vopsite" tot de acei diletanți, specializați în a face sfinți în serie, așa cum am apucat din Bizanț.

Lecția lui Grigorescu de la Agapia n'a folosit decât în mică măsură.

Dl. prof. Toniță a făcut o incercare la schitul Durău, cu pictorii ieșeni. Ce s'a isbutit,— nu putem ști.

Am făcut aceste considerațiuni pentrucă în expoziția d-nei Dumitriu am căzut după vizitarea unei biserici din județul nostru, ai cărei pereți fuseseră „impodobiți" de penelul și imaginația unui adevărat creator de „urangutani".

Sfinți uriași, disproporționali, cu bâte uriașe în mâini, părosi pe picioarele goale, cu priviri fioroase sub sprincene stufoase..., așa că atunci când faci cruce, te rogi fără să vrei să n'ai ocazia a întâlni asemenea sfânt la vreme de seară.

Dar în expoziția de la Sf. Ilie am găsit pictura religioasă așa cum o visam: o colaborare a decorativului bizantin cu fresca italiană și realismul modern.

Scene prezentate natural, fără atitudini sucite sau nefirești; colorit dulce, plăcut la vedere, fără însă a fi strident.

Toată expoziția prezintă nota de cuviosie decentă, de spiritualizare a omenescului din icoane.

Un panou reprezintă scene din viața Mântuitorului, iar altul chipuri de sfinți.

Sunt bucăți lucrate cu o migală de albină, cu talent de pictor și cu adevărat suflet creștinesc.

Nimic nu a fost neglijat, deși lucrările sunt reduse ca proporții.

Privesc „Predica de pe munte; linii de desen liber, colorit de frescă plină de viață. Dar pe fețele tuturor și în cerul adânc al Palestinei, se citește ceva deosebit, o taină așa cum plutea atunci pe malurile Iordanului.

Utilizând elemente cunoscute, d-na Dumitriu a reușit să realizeze o iconografie nouă.

Bucățile d-sale, chiar dacă le-ar lipsi nimbul și crucea, ar fi recunoscute ca icoane prin factura și aerul lor general.

„Isus în fața lui Pilat" ni-l prezintă pe Mântuitorul prins în mișcare, prolilat pe cerul meridional, așa cum putea fi omenescul din el; în față și privire însă e Fiul lui Dumnezeu.

(Continuarea în pagina 2-a)

Din toată lumea

Fachirul din Ipi răscoală India împotriva englezilor

Faimosul Mahatma Gandhi, cel care timp de decenii a întreținut revolta din India, împotriva stăpânirii britanice,—s'a mai domolit. In schimb s'a ivit un alt agitator indian care ingrijorează politica colonială a imperiului englez. E vorba de Fachirul din Ipi, un om extraordinar de îndrăzneț și foarte mult iubit de indigeni.

Toată India de nord e răsculată împotriva stăpânirii engleze și ascultă orbește de acest fachir despre care se spune că posedă o putere supranaturală.

Figura acestui teribil agitator a luat proporții de legendă. El apare și dispare când nici nu te aștepți.

Guvernul Indiilor a hotărât acuma ca 7.000 de oameni să fie trimiși ca întărire pe frontiera de nord și să înăbușe răscoala provocată de Fachirul din Ipi.

Filmul în relief

La expoziția internațională dela Paris ce se va deschide în curând, Louis Lumiere, inventatorul filmului cinematografic, va face demonstrații interesante privind „filmul în relief", adică filme care vor reprezenta imaginile în trei dimensiuni.

Lumiere va prezenta într'un pavilion special al expoziției, o imagine mișcătoare a locului său de naștere din regiunea muntoasă a nordului Franței.

Filmul în relief va pune desigur pe o bază cu totul nouă arta cinematografică.

O sinucidere cu muzică!

Traim într'o epocă cumplit de materialistă. Și totuși se găsesc—rar ce e drept,—indivizi care înfruntând loviturile vieții, nu pot rezista la cele ale dragostei.

In localitatea Canița Mare din Ungaria, tânărul Emmerich Antalico s'a sinucis în împrejurări neobișnuit de impresionante.

Emmerich Antalico, văzând că iubita nu-i mai acordă aceiaș dragoste ca mai înainte, a hotărât s'o rupă cu viața. El a împrumutat dela niște prieteni, cinci patefoane și pentru fiecare din ele câte o placă cu celebrul cântec popular ungures: „Nu există decât o fată pe lume!" In sunetul acestei melodii, nefericitul îndrăgostit și-a tras un glonte de revolver în tâmplă.

De prelutindeni...

— In Germania există foarte multe agenții matrimoniale. Autoritățile Reichului au hotărât decurând ca activitatea acestor oficii să se inspire înainte de toate din considerațiuni pur rasiste. In care scop vor obliga pe toți directorii instituțiilor matrimoniale să urmeze cursuri de specialitate în această materie...

— Sir Neville Chamberlain, actualul ministru al finanțelor engleze, într'o ședință recent ținută în Camera Comunelor, a expus situația tezaurului regatului britanic. Din care se poate constata că bugetul Angliei se ridică la suma de 709 milioane lire sterline (aproximativ 700 miliarde lei).

— Generalul Ludendorf despre care am scris că s'a împacat cu d. Adolf Hitler, Fuehrer-ul Germaniei,—a împlinit zilele trecute vrâsta de 72 ani.

— S'a observat de câtva timp o epidemie de sinucideri în rândurile cetățenilor americani. Cercurile medicale și juridice alarmate de această primejdioasă situație, au lansat un apel către populație întrebând prin radio și prin ziare: „De ce vă sinucideți?". Răspunsurile vor fi analizate de o comisiune competentă.

CETIȚI IN PAG. IV-a ULTIMA ORA

Frămîntările din Rusia

JAGODA șeful poliției G. P. U. din Rusia, a fost destituit din funcție și apoi arestat. Intre comandantul armatei roșii și poliția G. P. U. a izbucnit un conflict grav. Mareșalul Voroșilov afirmă că G. P. U. a pus la cale un complot trotzkist împotriva lui Stalin.

Printre polițiști s'au făcut numeroase arestări, în cap cu însuși șeful G. P. U. Probabil că Jagoda va apare într'un nou proces răsunător și va plăti cu viața.

In Rusia au loc convulziuni primejdioase pentru regimul sovietic.

Doui mari muzicieni italieni

vor concerta la Iași

Date despre Alfredo Cassela și Arturo Bonucci

Institutul de cultură italiană în România oferă intelectualității ieșene un concert de gală dat de doi reputați maeștri din vechia gardă: pianistul Alfredo Cassela și violoncelistul Arturo Bonucci.

In rândurile care urmează prezentăm cetitorilor, pe scurt, viața acestor doi mari muzicieni, îndeajuns de consacrați în întreaga lume.

Alfredo Cassela

S'a născut la Torino, la 25 Iulie 1883, dintr'o familie în care cultul pentru muzică se pare că a fost întotdeauna tradițional. Bunicul ocupase timp de mai mulți ani locul de prim-violoncelist în capela regală a Regelui Sardiniei. Tatăl, Carol—și el un valoros violoncelist — a fost timp de mai mulți ani profesor la liceul de muzică din Torino. Deasemeni au fost străluciți virtuoși violoncelști bunicii săi Gioacchino și Cesare. O valoroasă pianistă fu însăși mama Maria Bordino, eleva acelui Carlo Rossaro, torinez, care a fost prietenul lui Liszt și în acest timp a figurat printre wagnerienii italieni, încă din primul moment. Sub supravegherea mamei, micul Alfredo întreprinse la patru ani studiul pianului, la opt ani apăru la Torino într'un concert, în al cărui program figura, Bach, Scarlatti și Chopin. Giuseppe Martucci care il auzi, rămase surprins de extraordinarele aptitudini ale copilului. Contrariu, Galileo Ferrario prietenul casei, date fiind evidentele sale inclinațiuni pentru științe și îndeosebi pentrn electricitate și pentru chimie, preconiză în acesta un viitor inginer.

La 13 ani, murindu-i tatăl, Casella se duce la Paris pentru a-și completa studiile muzicale, obținând trei ani după aceia în acelaș conservator premiul întâi la pian. In compoziție el a fost autodidact. Dela 1900 se începe acea neîntreruptă activitate a lui Casella, ca pianist, compozitor și mai târziu director de orchestră și scriitor muzical, lucruri care aveau să facă cunoscut, puțin câte puțin numele lui în toată lumea. Dela 1901 la 1904, Casella primi să predea pianul la Conservatorul din Paris. In 1915 era chemat să ocupe o catedră similară la liceul regal Santa Cecilia din Roma, obligațiune dela care demisionă în 1922, pentru a se consacra cu mai multă libertate călătoriilor artistice și cu deosebire celora nord-americane (de la 1921 până în ziua de azi Casella a fost de 12 ori în Statele-Unite. In 1917 Casella fondă la Roma Societatea Italiană de Muzică Modernă; iar în 1923, împreună cu Gabriele d'Annunzio și G. Francesco Malipiero, „Corporația Noilor Muzici", care a devenit după aceia secțiunea italiană a Societății Internaționale de muzică contemporană.

Alfredo Casella este actualmente titularul unui curs de perfecționare pianistică la Conservatorul Regal Santa Cecilia din Roma. Este în afară de aceasta, membru de onoare la „American Academy of Artists and Sciences" din Boston și al Sindicatului Sovietic de Arte Frumoase. In anii din urmă, a făcut parte din comisiunile conducătoare ale festivalurilor internaționale de la Veneția și al Mostrelor Naționale de muzică contemporană organizate de Sindicatul Național al Muzicișilor.

Arturo Bonucci

Violoncelist. Născut la Roma 19 Aprilie 1894, și-a săvârșit studiile muzicale la Liceul de muzică din Bologna, având ca maestru pe regretatul Francesco Serato. Indată după obținerea diplomei, întreprinse un turneu de concerte în Italia, în Franța, Anglia și Egipt. Profesor de violoncel la Liceul de muzică din Bologna, urmând lui Francesco Serato, își începu lecțiile în 1919. Este autorul unor compoziții de interes didactic prin care „Capricci" pentru solo de violoncel, editat de Bongiovanni, la Bologna.

Concertul de gală la Iași al reputaților maeștri italieni, are loc Miercuri, 14 Aprilie 1938, la Teatrul Național.

Tot lașul intelectual și-a dat întâlnire la această autentică seară de artă muzicală...

REX.

MILIOANE DE OAMENI

IAU

JAWOL

contra durerilor de cap, gripei, răcelei, nevralgiei, reumatismului, căci s'au convins că nu există în lume un antinevralgic mai bun.

La farmacii și droguerii. 3

Inainte de a vă comanda un pardesiu de damă sau bărbătesc, vizitați expoziția noilor modele confecționate pentru sezonul de primavară la magazinul

„ILGO"

str. Lăpușneanu 32

Permanent asortat în stofe bărbătești p. costume și pardesie ultimele noutăți.

Prezintă mode'e originale cu prețuri convenabile. — RAION SPECIAL de Trench-coaturi, Fulgarine și pardesie impermeabile de mătasă pentru domni și doamne.

Toată lumea trebue să știe că

„TEGRA"

vinde încălțăminte durabilă cu jumătate preț

Duminică 11 Aprilie S'A DESCHIS IN Piața Unirei

(sub Hotel Traian)

Noul Restaurant Vegetarian

cofetărie și lăptărie a la CERNĂUȚI

care va fi în permanență bine asortat cu cele mai delicioase mâncăruri vegetariene, preparate de specialistul marilor restaurante similare din Cernăuți, precum și cu produse de cofetărie neîntrecute și lăptărie specială.

— VIZITAȚI SPRE CONVINGERE —

SCAUN ANEVOIOS.

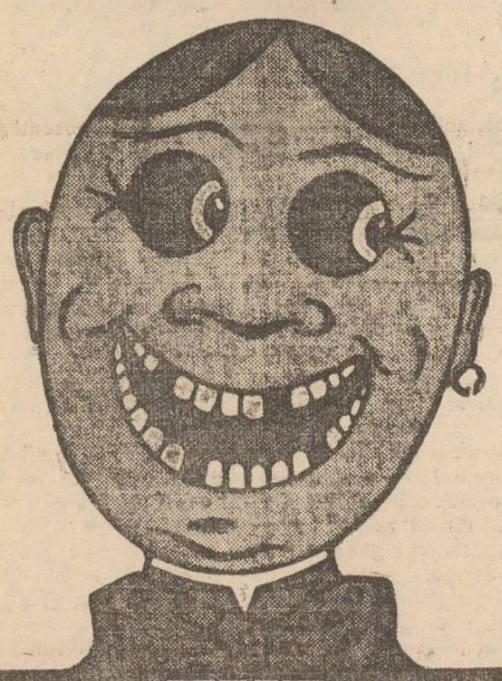

PURGATIV TYP LAXATIV
CURĂTĂ, DESFUNDĂ, PLĂCUT și BINE
STOMACUL și INTESTINELE

Informații

x **Reușita sigură pentru vopsirea ouălor de Paști o aveți cumpărând: lacuri, hârtii, culori etc. selecționate de Parf. „ELEFANT", ași.** 1

x **Doctor A. Hoffman** consultă zilnic *boli nervoase* și *Boli de nutriție* (Boli de ficat, gută, diabet) în str. Cuza-Vodă 14 (colț cu str. George Enescu). *Tratamente de slăbire și de îngrășare.*

x Gripa, răceala, nevralgii, se combat cu Cachetele antigripale Werner, una pe zi ca preventiv, trei pe zi curative. Menthorin Werner (pomada pentru nas). Depozit: Farmacia Werner. 2

„Chino-vinul Dr. Ratianu" vin tonic cu China, Cola, Guarana, Gențană și Glicerofosfat de Calciu, întărește organismul, dându-i vigoare. Se recomandă cu mare succes convalescenților și anemicilor, mărindu-le pofta de mâncare. Depozit: Farmacia Dr. Ratianu str. Cuza Vodă No. 48.

La constipație, indigestie, luați PILULELE SLĂNIC pe bază de sare de Slănic - Moldova și sucuri vegetale

Cereți la farmacii și droguerii cutii originale.

DOCENT DOCTOR
GH. PLACINȚIANU
Chirurg primar
Boli chirurgicale și de femei
Cons. 3—5 p. m.
Aleia Alexandri 5

Act de mulțumire

Subsemnata Maria Netveschi aduc viile mele mulțumiri Blocului Pensionarilor Publici Casa Deces Iași, pentru modul cum mi s'a plătit ajutorul de inmormântare în sumă de Lei 4920 pentru defuncta mea mamă Elena Ionescu.

Maria Nedeschi
Str. Lozonschi 15

DE INCHIRIAT în str. Lascar Catargiu 27, patru camere, sufragerie, baie, bucătărie și alte dependințe.

DE VÂNZARE un pian Bösendorfer, perfectă stare; la d-na Raia Brener, str. Banu (lângă Academia de Muzică).

DOCTOR
A. Abermann
consultă
BOLI DE COPII
BOLI INTERNE
Tratamente cu raze ultraviolete
intre orele 2—8 p. m.
Strada I. C. Brătianu 30
colț cu str. G. Enescu

DOCTOR
Rudolf Himelbrand
medic de spital
SPECIALIST IN BOLI ȘI OPERAȚIUNI CHIRURGICALE
BOLI DE FEMEI
Cons. 3—6 p. m.
Iași, Str. Elena Doamnă 55
(lângă maternitatea izraelită)

DOCTOR
Corneliu Stoian
Genito-urinare, sifilis, venerice
Consultații 6—8
strada I. C. Brătianu 58

NEVRALGINE
JURIST

Cronică muzicală

Concertul de pian
al d-nei Aurelia Cionca

Vineri séara a avut loc la Téatrul Național, sub auspiciile „Cantine școlare" concertul d-nei Aurelia Cionca, apreciata pianistă caré ne-a dat prilejul de a petrece o seară de înaltă manifestare artistică.

D-na Aurelia Cionca pună o solidă technică în slujbă gândirii maestrilor și stârnește entuziazm nu atât prin efectele ușor de obținut, de care uzéază toți marii pianisti, cât prin eleganța și fidelitatéa cu care redă piesele éxecutate:

„Preludiu și fuga pentru orgă" (aranjată pentru pian de Liszt) cu elanul, căldura și înțelegerea cu care a executat-o o plasează definitiv printre marii interpreți ai lui Bach.

S'au mai cântat Două sonate de Dominico Scarlatti, din care ne oprim asupra celei dintâi. N'a lipsit din programul acestui frumos concert nici muzica genialului Beethoven—Sonata în minor—interpretată admirabil.

Concertul s'a încheiat cu Chopin (Nocturna) și Liszt: Legenda, „St. Francisc de Paolo mergând pe valurile mării". Această pagină de muzica lisztiană, cu efecte onomatopeice neîntâlnite în muzica clasică, a fost apogeul execuției.

D-na Cionca rămâne după cum a spus un mare critic vienez, Iulius Korngold, una din cele mai bune pianiste a noastre, din belșug dodată cu desăvârșită technică, memorie, forță și rezistență în acelaș timp.

Cu drept cuvânt a fost un concert grandios, mai cu seamă prin sobra atmosferă de reculegere sulleteasc, ce s'a creeat în sală.

Ținem să mulțumim pe această cale comitetului de inițiativă, în frunte cu d-na M. Iordan, pentru această seară de adevărată destătare artistică.

Lăzărescu Ciurea

Rubrica cinematografică

Rulează în săptămâna aceasta pe ecranul sălilor de cinema din localitate, următoarele filme:

LA „TRIANON"

un mănunchiu de celebrii actori vienezi: Magda Schneider, Paul Hörbiger și adele Sandrock, apar în „Zâna păpușilor" (Pupenfee),—un film reconfortant și de situații comice.

Se mai prezintă „Taina vaporului scufundat", — reușită realizare cinematografică în care poate fi admirat marele artist rus, Bataloff, cunoscut publicui din „Drumul vieții".

Programul e complectat cu jurnalul sonor „Eclair".

„SIDOLI"

prezintă:

„Spaniolita", un film cu muzică divină și acțiune pasionantă. Peisagii minunate în culori. Charlins Collins și Steli Dunna interpretează rolurile principale.

„Prințesa țiganeă" este deasemeni o producție valoroasă lucrată în studiourile americane. Rolul prim e jucat de faimoasa Katherine Hepburn secondată de Allan Holl și Donald Crisp.

Precum și un interesant jurnal de actualități „Fox Movietone".

CINEMA „SCALA"

aduce pe ecran două filme la fel de senzaționale. Celebrii Herbert Marschall, Gertrude Michael, Lionell Atwill și Rod la Roque apar într'un film de spionaj: Mesagiul secret M. 24

Se mai reprezintă „Vârtejul". Aventuri și peripeții uimitoare.

Precum și un jurnal sonor.

LA „ROXY"

un program minunat:

„Charlie Chan contra lui Boris Karloff este un film în care atmosfera de fast se amestecă cu aceia de mister.

Celebrii actori — Boris Karloff și Warner Oland—, apar pentru prima oară în același film.

Programul se complectează cu „Marea atracție", operetă amuzantă cu Marika Rokk și Hans Sohnker.

Și cu un interesant jurnal sonor.

„PHOENIX"

ne oferă:

„Domnișoara Masar"— film de puternică inspirație cu frumoasa actriță franceză Davielle Darrieux.

Mai rulează „Denunțătorul". Aventuri extraordinare în care excelează Victor Mac Laglen.

Precum și jurnal sonor de actualități.

CINEMA ATENEUL „TATARAȘI"

rulează un program foarte interesant.

Celebrul actor francez Charles Boyer, anturat de Florelle și Armand Bernard, apar în zguduitorul film „Tumultes".

Se mai reprezintă: „Moulin Rouge" revistă cu Constance Benett și Franchet Tone în roluri prrme.

Un jurnal „Paramount" și „Mikey-Mouse".

Expoziția de icoane

(Continuarea din pagina I-a)

Chipurile de sfinți sunt lucrate corect din punct de vedere al adevărului biblic și al artei; și în cel mai neinsemnat lald al costumului lor, artista a întârziat cu scrupulozitate, asemeni schimonahilor din veacuri, cari lucrau o viață la o înfloritură de psaltire, migălind capo dopere de artă bisericească.

*

In general expoziția d-nei Dumitriu dela Bis. St, Ilie prezintă o minunată oază pentru popas în deșertăciunea vieții.

De acolo pleci cu sufletul purificat și înălțat, ducând cu tine bunătatea sfinților și cuviosia ceru ui biblic.

Iată dece o semnalăm bunurilor creștini și amatori de lucruri frumoase.

E un prilej de reculegere și delectare spirituală, dar și ocazia să achiziționeze pe un preț modest icoane lucrate cu artă, nu cromolitografii trase in serie.

Expoziția rămâne deschisă până aproape de Paști.

a. în.

TRANDAFIRI (ARBUȘTI)

din varietățile cele mai nobile și mai florifere, trunchi 1.80—3 m., pentru transplantarea imediată, produși în sere, din proprietatea

-- Dan Badareu --

Se desfac cu prețuri eftine la Via Dan Badareu Copou precum și la:

Magazinul Pogor, Piața Unirei
d. Popescu, Piața Sf. Spiridon

Expoziția pictorului Hârtopeanu

In str. Lăpușneanu (vis-a-vis de Creditul Urban) se află deschisă de câteva zile expoziția unui apreciat artist ieșan: pictorul P. Hârtopeanu.

Deși tânăr, Hârtopeanu cu aceasta de a treia expoziție se dovedește un pictor muncitor și care dă ocazia să se spere mult dela penelul său.

In expoziția sa sunt bucăți de concepție și execuție matură, ce dă posibilitatea să întrevedem realizările viitoare ale pictorului.

Remarcăm admirabile peisagii dela Ba'cic, cu pătrunzătoare înțelegere a naturei, flori delicat lucrate și natură moartă cu fidelă redare a materiei.

Expoziția Hârtopeanu rămâne deschisă până la 23 Aprilie.

Cr.

Elevii școalei de oficianți sanitari
în vizită la Podul Roș — Bahlui — și Moara Moldovei

Sub conducerea d-lui Medic Șef al Municipiului Iași elevii oficianți sanitari au făcut a doua vizită în interesul pregătirei profesionale la Podul-Roș malurile din dreapta și stânga Bahluiului. Aici, s'au oprit în fața unui canal colector care vine din centrul orașului și dl. profesor Dr. Cădere a dat explicații ample asupra rolului acestui canal și lipsurilor lui.

In legătura cu aceasta s'au mai dat alte explicații asupra depozitărei gunoaielor în mod ilegal pe malurile râului.

Apoi elevii au vizitat Moara Moldovei, unde conduși de dl. director al morii, au vizitat întreprinderea, primind toate explicațiile.

La sfârșit elevii au adus mulțumiri d-lui dr. Cădere, pentru amabilitatea d-sale și dorința de a instrui pe elevii școalei de oficianți sanitari.

N. M.

Informațiuni

x Trib. secția I a achitat pe Th. Brahadireanu din Mironeasa, condamnat în prima instanță la o lună închisoare.

Inculpatul a fost apărat de dl. avocat Petre Mircea.

x D. ing. Aurel Ștefănescu a făcut contestație la Tribunal în contra hotărârii prin care a fost șters din listele electorale ale Camerei de Agricultură.

x **Cursul d-lui prof. Balmuș.**—Marți 13 April la ora 6 seara, d. prof. Const. Balmuș va ține lecția inaugurală, în Amfiteatrul I al Facultății de Litere, dezvoltând interesantul subiect: „Fost-au grecii senini ?".

x CONFERINȚA.—Joi 15 April ora 6 p. m. d. inginer N. Prolir va conferenția în Aula Universității, tratând subiectul:

„Problema drumurilor noastre, în legătură cu nevoile Moldovei".

x D. Cris'ea Anghel din Fundacul Teiu, a cerut justiției să dispue ca copila El'sabeta rezultată din căsătoria sa cu d-na Eleonora Anghel, să-i fie încredințată lui, într'ucât este divorsat, și copila nu poate avea altfel îngrijirea necesară.

x **Divorsuri.**— D-na Maria Gavril din str. Perju a cerut să fie divorsată de soțul ei Chirilă Gavril.

D-na Elena Arseni din Șos. Nicolina a cerut divors de soțul ei Gh. Arseni.

A mai cerut divors Ecaterina Vatafu din str. Bărboi 3.

x Creditul Urban a cerut scoaterea în vânzare a imobilului Elena Ionescu din str. Stroescu 12.

x D-na Maria Manu din str. Păcurari a cerut Tribunalului înființarea unui sechestru judiciar pe veniturile imobilelor din str. Sărărie 30 și Ralet 1, pe care reclamanta le are în proprietate indiviză cu d-na Elena ing. Protopopescu din Timișoara.

La bătături — oricât de vechi, de adânci, de dureroase, numai „Coricol".

Depozit: Farmacia Pollak
Str. Ștefan cel Mare. Telefon 235

x **Tenul iritat de vânt și de frig** se înfrumusețează repede și admirabil întrebuințând **Crema Miraculoasă** preparatul Laboratorului Dr. A. Ratianu Iași, str. Cuza Vodă 48.

Această minunată cremă albește și catifelează pielea, distrugând petele și coșurile depe obraz. Se trimite contra ramburs ori unde se cere.

x Moștenitorii H. Kahane din str. Ștefan cel Mare au cerut Tribunalului să dea o dicizie prin care să se constate că exproprierea imobilului Kahane votată în anul 1907 de consiliul municipal, este de drept prescrisă, fiind trecut termenul de 30 ani, cum prevede legea.

x D. Th. Scorpan din str. Canta 3 a introdus o acțiune de daune împotriva d-lui ing. Boris Ribalschi, cerând ca acesta să fie obligat la plata sumei de 100 mii lei.

Secretul femeiei frumoase? Crema Khasya!

Depozit: Farmacia Pollak
Str. Ștefan cel Mare. Telefon 235

Conferință despre

Pregătirea diplomatică
a războiului

Astăseară, la ora 9, va avea loc la Teatrul Național conferința d-lui General Dabija, cunoscut scriitor și conferențiar.

Cum domnia-sa va aduce revelații importante cu privire la pregătirea diplomatică a războiului, credem că va interesa în mod deosebit pe ieșeni.

Prețul biletelor s'a redus la lei 30, 25 și 20 lei și se găsdsc de vânzare la casa Teatrului în seara spectacolului precum și la librăria „Cartea Românească".

Ședință dela Asoc. femeilor române

Se aduce la cunoștință că „Asociația de Emancipare civilă și politică a femeilor române", va ține ședință astăzi Luni 12 April ora 5 p. m. Va vorbi d-na Caziano, membră în comisia juridică.

Apoi d-na prof. E. Iosif va face darea de seamă a vizitei d-sale la filiala din P. Neamț și alte comunicări externe.

Doamnele membre, precum și toate persoanele ce se interesează de chestiunile noastre feministe, sunt invitate să i...

Pentru sezonul de primăvară

Ciorapi Adesgo 45, 51, 57, 77, 105 cal I
Mănuși piele modele noui
Cravate mătase
Ciorapi p. doamne, bărbați și copii

Poșete piele modele noui
Batiste pentru bărbați și doamne
Lingerie mătase Milanesse ADESGO
Băști franceze

VINDEM EFTIN:

Fețe de mese și șervete
Garnituri pentru ceai
Cuverturi Kelim pentru pat și masă
Cele mai moderne lenajuri ptr. rochii

la „GHEMUL ROȘ"
Str. Cuza Vodă No. 58

ATENȚIUNE! Ca să fiți mulțumite cumpărați ciorapi Adesgo numai cal. I. Observați vârful ciorapului, dacă are stampilat cu tuș negru: 2, 3 sau C. D., atunci nu sunt calit. I și nu sunt garantați.

Scala

Astăzi premiera marelui film de spionaj

MESAGIUL SECRET <M 24>

CU

HERBERT MARSHALL
GERTRUDE MICHAEL
LIONEL ATWILL
ROD LA ROCQUE

UN SUPERFILM PARAMOUNT

Al doilea film **Vârtejul**

aventură senzațională

Jurnal Paramount cu ultimele actualități din toată lumea și complectare.

Inceputul fix la orele 3, 6¼ și 9¼

Intrarea 7, 10 și 18 lei

De 130 ani nu s'a clădit nici o biserică la Iași!

Clerul ieșan apelează la d.ministru V.Iamandi să se înalțe trei locașuri de închinăciune

„Când am văzut Iașul am avut impresia că mă aflu în Kiew sau Moscova"...

Așa a glăsuit P. S. Episcop Sava al Varșoviei, încântat de priveliștea ce i s'a înfățișat privind mulțimea turnurilor de biserici ce se înalță falnic deasupra Iașului.

Cu zeci de ani în urmă, numărul de biserici era suficient pentru timpul de atunci. Dar cu vremea, populația orașului nostru a sporit simțitor, și odată cu aceasta au apărut noui cartiere.

Despre aspectul rural al acestor cartiere, nu-i cazul să vorbim aici.

O altă latură o vom releva în reportajul de față: acea spirituală-religioasă.

Noile cartiere au nevoie de locașuri de închinăciune.

Bunăoară, se simte totală lipsă de locașuri de închinăciune la Copou, Aviație și Bahlui.

Enoriașii acestor regiuni sînt nevoiți să meargă la bisericile din alte cartiere, destul de îndepărtate.

De aproape 130 ani nu s'a mai înălțat nici o biserică la Iași.

Ultima biserica zidită în orașul nostru este biserica „Sf. Ștefan" din cartierul Țicău.

Clerul ieșan a luat inițiativa de a face un apel călduros la d. ministru Victor Iamandi pentru a trece în buget o sumă destinată zidirei a trei noui biserici la Iași, în regiunile: Copou, Aviație și Bahlui.

Deasemeni și d. primar O. Racovițză va avea un cuvânt de spus în această chestiune.

Gr. Spiru

Știri bisericești

Delimitare

Părintele protopop Ioan Ionescu a făcut o inspecție în cuprinsul protopopiatului Iași.

Cu acest prilej Sf. Sa a procedat la delimitarea parohiei Belcești, deoarece exista o oarecare neînțelegere pe această chestie între preoții parohi.

Părintele protoereu Ionescu, care a fost multă vreme paroh la Belcești, a făcut așa fel delimitarea încât a mulțumit atât pe cei doi preoți-parohi, cât și pe poporani.

Numiri

Ministerul a aprobat numirea ierodiaconului Ghemnazie Cerbu ca diacon la Catedrala metropolitană din localitate; a ierodiaconului Diomid Dosoftei în postul de cântăreț la bis. Trei Ierarhi și a monahului Justin Condur în postul de cântăreț la M-rea Cetățuia.

Noui parohii și preoți

S'au mai înființat parohiile Ichimeni-Dorohoi prin delimitarea dela Drăgușeni; Bănceni-Dorohoi prin delimitarea dela parohia Albă.

Apoi a fost numit ca paroh la Iacobeni pr. D-tru Buligă, iar la catedrala orașului Dorohoi a fost numit diaconul M. Ungureanu.

Noui funcționari la Catedrală

Pe data de 1 Aprilie au fost numiți ca funcționari la cancelaria metropolitană d-nii: Popovici, Stângaciu, Dimitriu-Păușești și Ungureanu.

Părintele ieromonah Vasile Vasilache a fost numit șef de serviciu cu atribuții de director de cancelarie. SP.

Colegii de presă au serbătorit pe d. Em. Serghie

cu prilejul plecării d-sale din Iași

Sindicatul Ziariștilor Profesioniști a oferit Sâmbătă după amiază un ceaiu, la Corso, în onoarea d-lui Emil Serghie, vice-președintele sindicatului și fost director al Teatrului Național care părăsește definitiv Iașul pentru a se stabili la București, unde și-a început colaborarea la ziarele „Adevărul" și „Dimineața".

La inițiativa gazetarilor locali s'au raliat și artiștii Teatrului Național și numeroși prieteni ai d-lui Serghie.

Dl. *C. R. Ghiulea*, președintele sindicatului ziariștilor, a relevat succesul directoratului d-lui Serghie la Teatrul Național, succes arătat de cifre, spus de artiști, dar mai ales de marele public, care a venit în număr tot mai mare la spectacole,

D. Ghiulea a mai subliniat afinitatea între presă și teatru, reprezentată atât de bine de d. Serghie.

S'a spus că presa duce la orice, cu condiția să ieși la timp din ea. Ori d. Serghie a dovedit că presa poate duce la orice, fără s'o părăsești,

D. Ghiulea a exprimat apoi părerea de rău a gazetarilor ieșeni pentru plecarea bunului coleg care este d. Serghie și a asigurat pe noul director al Teatrului Național de tot concursul presei.

D. prof. N. Șerban, directorul Teatrului Național, a elogiat pe d. Serghie, care a adus la teatru o tradiție universitară, ca fost student al facultății de litere din Iași. D. Serghie a alăturat presa de teatru, ceeace este un mare avantaj pentru scena moldovenească.

Dar d. Serghie rămâne mai departe legat de teatru ieșan în calitate de membru în comitetul de direcție și va putea în acelaș timp sprijini teatrul și prin tribunele la care va colabora.

D. Șerban s'a raliat la elogiile meritate aduse d-lui Serghie de către președintele sindicatului ziariștilor și și-a exprimat credința că presa îi va acorda același concurs.

Au mai vorbit d-nii M. Rosen, în numele ziarului „Lumea" la care a colaborat d. Serghie; și J. Melle.

D. Emil Serghie, răspunzând tuturor, a mulțumit pentru elogiile ce i-au fost aduse.

Presa, prin definiție, a spus d. Serghie, este o profesiune de luptă și de curaj.

Presa ca și actoria este o profesiune de idealism, luptând pentru dreptate, pentru adevăr și pentru a ridica ca nivelul intelectual al marelui public.

După ce a subliniat afinitățile firești dintre cele două profesiuni, d. Serghie a încheiat asigurând că va păstra tuturor bune sentimente, rămânând sufletește legat de Iași.

P.

Cronica Sporturilor

Victoria C.f.r. învingătoare

Matchul s'a soldat cu un grav accident

Campionatul diviziei naționale C, și-a inaugurat eri activitatea. La parcul sportiv, s'a întâlnit gruparea ieșană „Victoria" c. f. r. cu „Hatmanul Luca Arbore din Rădăuți.

Oaspeții, jucători masivi, au imprimat jocului nota de agresivă duritate, neliind temperați la timp de arbitrul Fiami.

Jocul în sine, a fost de factură sub-mediocră, reamintindu-ne spectaculozitatea matchurilor din urmă cu zece ani.

Primul mitan s'a terminat cu 2—2, după un joc plin de emoții.

Puțin dela începerea reprizei a doua, victoriști ridică scorul la 3—2.

Rădăuțenii, se apără cu îndârjire.

La un moment dat, înaintașul Bițu (o nouă achiziție a Victoriei) oprit brusc de fundașul dreapta rădăuțan, s'a ales cu fractura gravă a piciorului.

Jocul a fost oprit. D. Lt. Medic Bader asistat de doctorandul Mayer Semey, au dat primele ajutoare.

Peste puțin timp, mașina „Salvării" și-a făcut intrarea, pentru prima dată, pe arena ieșană, transportând rănitul la spital.

*

Publicul a dat dovadă de multă cumințenie, reținându-se de a manifesta așa cum se obișnuește aiurea chiar în cazuri mai puțin grave.

Asta nu înseamnă însă, să nu se ia măsuri contra jucătorilor brutali.

E datoria oficialilor să intervină cu autoritate.

Cerem severa sancțiune a clubului rădăuțean și a jucătorilor a căror comportare a dus fatal la accidentul de eri.

Fără măsuri, care să taie răul dela rădăcină, foot-ballul e amenințat să degenereze; și aceasta spre detrimentul tuturora.

SEMM.

Cine va fi titularul clinicei I-a chirurgicale?

Vii discuții la facultatea de medicină

In urma morței regretatului prof. dr. Paul Anghel, a rămas vacantă catedra clinicei I-a chirurgicală.

Pentru ocuparea acestei catedre sunt doi candidații d-nii: prof. dr. Cosăcescu, titularul catedrei de patologie externă; și prof. dr. Vladimir Buțureanu, titularul catedrei de medicină operatorie.

Primul este un apreciat chirurg bucureștean; iar al doilea cunoscut în toată lumea medicală din Moldova, Basarabia și Bucovina.

Majoritatea din profesori sunt de părere ca să fie chemat în fruntea clinicei d. prof. dr. Buțureanu.

Dar discuțiile dela facultate nu se rezumă numai la clinica vacantă, ci ele se extind și privitor la viitorul titular al catedrelor de patologie externă sau medicină operatorie, când vreunul din profesorii acestor obiecte va fi transferat la catedra rămasă vacantă.

Pentru eventualele locuri sunt trei candidați serioși și care merită a fi discutată: d-nii docent dr. Barbelian, primul asistent al d-lui profesor dr. Tănăsescu, general docent dr. Pârvulescu și dr. Moruzi, medicul șef al spitalului „Caritatea".

Nu este însă exclus să apară și alți candidați, deasemenea cu merite reale.

H. Brănișteanu

In chestiunea înlocuirii Protoiereului V. Chirica

Văzând scrisoarea S. S. Protoiereu V. Chirica, în ziarul „Lumea", am căutat să am lămuriri din cercurile administrative bisericești; și am aflat următoarele:

S. S. Protoiereul V. Chirica lăsa de dorit în felul cum făcea administrația protopopească, dar mai ales în ceeace privește parohia sa și starea bisericii parohiale.

Cum S. Sa împlinise demult termenul legal de protopopiat, I. P. S. Mitropolit i-a retras încrederea și l-a „desărcinat" (*nu demis*). Insă, din delicateță, i-a comunicat această desărcinare printr'un ordin dulce. Fostul protopop vrea acum să spună, că întru cât Chiriarhul întrebuințează această delicateță, S. Sa n'ar fi înțelegând pentruce l-a desărcinat.

Ba întrebuințează și puțină ironie, când zice că, și protoiereii numiți de I.P.S. au parohii și încă mari; ba unii au și catedre.

La aceasta, ni s'a comunicat din loc autorizat, că în adevăr, toți protoiereii au parohii, pentrucă cu 2000 lei pe lună, diurna de protoiereu, nu pot să trăiască.

Insă cei vrednici caută și de protoierie, și de parohie în chip deosebit, ca să fie pildă.

Ca exemplu ni se arată, că bisericile celor doi protoierei de până acum ai Iașului — Ciolan și Chirica — sunt vecine. Când I. P. S. Mitropolit le-a vizitat mai dăunăzi, la biserica celui dintâi a rămas încântat, iar la acelui din urmă a rămas mâhnit. Cât de drepte sunt prețuirile Chiriarhului Moldovei, poate vedea fiecare, vizitând biserica unde păstorește Protoiereul Ciolan, cum și biserica Preotului Vasile Chirica. Mergeți și vedeți și apoi judecați.

Dacă Preotul Vasile Chirica mai vrea vre-o precizare, i se poate servi... GR. SPIRU

Control polițienesc la camerile de închiriat

Se aduce la cunoștința tuturor persoanelor cari dau cu chirie camere mobilate cu anul luna sau ziua, că începând dela data de 20 Aprile a. c. organele Chesturei Poliției vor proceda la un sever control în tot orașul, pentru a se stabili dacă se respectă dispozițiunile legei pentru controlul unora din stabilimentele publice, adică dacă cei în cauză posedă cuvenitele autorizații de închiriere și dacă semnalează conform dispozițiunilor la Chestura Poliției Biroul Siguranței, pe chiriașii primiți, — cunoscând că cei găsiți că nu se conformează, vor suferi rigorile legei.

Complectarea comitetului școlar

al Liceului Național

Joi 8 Aprilie a avut loc la liceul „Național" alegerea a doi delegați ai corpului didactic în Comitetul școlar și a unui cenzor. Votanți, toți profesorii titulari ai liceului, precum și cei detașați. Prezenți 23. Au candidat următori 4 profesori:

Gheorghe Florea
Părintele Gh. Petrovanu
Virgil Marineanu.
Anton Vidrașcu.

Rezultatul în urma deschiderii buletinilor de vot, de către biroul compus din Dl. C. Stamboliu — directorul liceului și profesorii Gh. Carp și I. Șiadbei, a fost următorul:

Gh. Florea 16 voturri-ales
Pr. Gh. Petrovanu 15 v.-ales
Virgil Marineanu 9,
Anton Vidrașcu 5.

Cenzor a fost proclamat cu unanimitate dl. prof. D. Galițeanu.

La sfârșitul ședinței dl. director C. Stamboliu a rostit o alocuțiune emoționantă, făcând apel la solidaritatea tuturor, necesară timpurile actuale, cât și prestigiul marelui așezământ de cultură-Liceul Național.

x Azi 12 Aprilie, ora 8 jumseara, va fi Ședința Științifică a Societății de Medici și Naturaliști în localul Societății (Muzeu), str. I. C. Brătianu 107. Se aduce la cunoștința d-lor membrii, a lua parte.

DE INCHIRIAT în plin centru: 1) Apartament compus din trei camere, baie, sobe teracote, parchet, atenanse.

2) Apartament compus din 4 camere, baie, sobe teracote, parchet, atenanse. A se adresa proprietar str. Căpitan Păun No. 16.

Prima excursie colectivă la EXPOZIȚIA din PARIS
27 APRILIE — 14 MAI
Cereți prospecte Agenției Wagons Lits Sucursala Iași, Piața Unirei.

Cabinetul dentar
TARTACOVSKAIA-SKLEAR
Str. Ștefan cel Mare Nr. 11
execută DINȚI și MASELE de os, fixate fără aur, precum și orice lucrări de specialitate
— *cu prețuri convenabile* —
Pentru D-nii funcționari orele de consultații de la orele 8 seara în sus.

DOCTOR
ADRIAN ȘTEFĂNESCU
MEDIC DE SPITAL
Boli interne și nervoase
METABOLISM BAZAL
Consult 4—6 p. m.
Str. I. C. Duca Nr. 16
(fostă Muzeelor)

DOCTOR
SOLO SCHREIFEL
Specialist în Boli de piele Venerice, syfilis
Diagnostic precoce al sifilisului prin examenul ultra-microscopic
DIATHERMIE
Raze Ultra-Violete
Consultații și tratamente
7—10 dim. și 2—9 seara
Str. Anastasie Panu 70
(vis-a-vis de Palatul Administrativ)

DOCTORUL
R. DAMSKER
Medic de Spital
Str. Ghica Vodă No. 32
între 7-9 și 3-6
MEDICINA INTERNA
SIFILIS ȘI GENITO-URINARE

Dr. Gancevici
consultă
BOLI DE PIEPT
Str. Lăpușneanu 19
Luni, Mercuri și Vineri
între orele 1—4 p. m.
Telefon 1486

IMITAȚIA N'ARE VALOARE!

Cînd e vorba de imitarea unui produs sau al unui obiect oarecare, atunci imitația n'are valoare! Dar când e vorba să imiți pe vecinul tău, care s'a vindecat de o boală luind Gastro D atunci imitația e un noroc, căci ea te poate salva chiar dela moarte.

Gastro D, datorită proprietății sevei dintr'o plantă americană de curând descoperită, are darul unic de a vindeca boli grave de stomac și intestine, colite, ulcere, precum și turburări în funcțiunea rinichilor sau a ficatului. Gastro D. care și-a creat un renume mondial, se obține la farmacii și drogherii, sau contra ramburs de lei 130 expediază farmacia „Thoiss", București, Calea Victoriei 124.

Luați cu încredere acest medicament, căci a vindecat milioane de suferinzi în toată lumea.

Cinema Roxy Programul de astăzi **2 bombe**

Misterul dela Operă

Charlie Chan contra lui Boris Karloff

Al doilea film

Marea atracție cu Marika Rokk

ULTIMA ORĂ

ORA 12

Un discurs pacifist al d-lui Titulescu
rostit ieri la Nisa

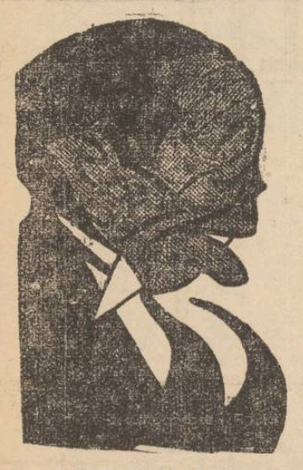

D. TITULESCU

Paris 12.— Dl. N. Titulescu a prezidat ieri la Nisa congresul societăţii medicale de pe litoralul mediteranian.

Cu acest prilej fostul ministru de externe român a rostit un mare discurs.

D. Titulescu a definit noua concepţie care transformă Geneva într'o realitate efectivă, subliniind nevoia de pace a tuturor popoarelor. Cu cât un popor va fi mai sigur că îşi poate păstra frontierele sale, cu atât va trăi mai liber economiceşte.

Am susţinut totdeauna, a încheiat d. Titulescu, că nu revizuirea frontierelor, nu deplasarea lor materială, ci numai prin distrugerea obstacolelor pe care le reprezintă, se va putea ajunge la fericirea naţiunilor.

Campania electorală

Intrunire liberală în Str. Aron Vodă
Expozeul d-lui primar Racovitză

O populată întrunire a partidului Naţional-liberal a avut loc Sâmbătă după amează la şcoala Talmud-Thora din str. Aron Vodă, la care au participat şi fruntaşi dela centru în cap cu d-nii O. Racovitză primarul Iaşului, Ionel Frühling aj. de primar, deputat Em. Ceicovschi, N. Dobrovici, dr. Frühling, av. Mihalcea etc.

D. dr. Frühling deschizând întrunirea elogiază gospodăria liberală în toate câmpurile de activitate.

Au vorbit apoi pe rând d-nii av. Leon Schvartz, Şt. Lungu, S. Lainvand, Gh. Dimitriu, Gh. Mihalcea, aj. de primar Ionel Frühling, dep. Em. Ceicovschi şi N. Dobrovici.

Ultimul a vorbit d. primar Racovitză.

Primarul a făcut un expozeu, prezentând înfăptuirile generale ale guvernului liberal, care a pus ordine în finanţe, în legăturile externe, asigurând liniştea cetăţenilor, şi înfăptuirile locale ale administraţiei municipale, stingerea împrumutului belgian şi a celorlalte împrumuturi cari împovărau bugetul oraşului, înfiinţarea Soc. Apelor, refacerea străzilor etc. — ajungând la concluzia că s'a făcut în aceşti 3 ani cât nu s'a făcut de la război încoace.

Adunarea a făcut o caldă manifestaţie de simpatie d-lui O. Racovitză.

*

In cursul zilei de ieri au mai avut loc întruniri liberale în str. Brăteanu, Socola, Sft. Andrei etc.

Activitatea ţărăniştilor

Naţ.-ţărăniştii ieşeni au intensificat propaganda în vederea alegerilor comunale şi judeţene.

Ieri s'au ţinut întruniri în oraş şi judeţ.

D. prof. N. Costăchescu, plecat de Sâmbătă în judeţ, a luat cuvântul la câteva adunări din regiunea Şipote.

*

Ieri s'a lansat şi manifestul organizaţiei naţ.-ţărăniste pentru alegerea de la municipiu.

*

Eri a avut loc o întrunire naţional-ţărănistă în sectorul Cuza-Vodă din str. I. C. Brătianu.

Au luat cuvântul d-nii avocat Simon Gârcineanu, N. Theodorescu, Carol Cratenstein şi Iancu Zaliş.

Seria cuvântărilor a fost încheiată de d. Eduard Rudiblon preşedintele sectoiului.

Toţi cuvintătorii au atacat politica guvernului liberal şi administraţia comunală.

Cetăţeni au făcut o manifestaţie de simpatie partidului naţional ţărănesc şi candidaţilor săi. REP.

Sărbătorirea d-lui prof. A. C. Cuza

Bucureşti 12.— Eri a avut loc la Ateneul Român, sărbătorirea d-lui prof. A. C. Cuza, cu ocazia împlinirei vârstei de 80 ani.

A prezidat I. P. S. Patriarhul Miron Cristea.

Au toastat pentru sărbătorit Mitropolitii Balan al Ardealului şi Visarion Puiu al Bucovinei, d-nii Brătescu-Voineşti din partea Academiei Romîne, Istrate Micescu, Stelian Popescu, prof. I. Petrovici, Oct. Goga, I. Lupaş, etc.

Toţi vorbitorii au arătat activitatea politică a d-lui prof. A. C. Cuza, subliniind con-

stanţa crezului d-sale politic, care a rămas acelaş de la începutul luptei, acum 40 de ani, consecvenţă unică în moravurile noastre politice

Tuturor le-a răspuns, mulţumind, sărbătoritul.

Punerea în aplicare a hotărîrilor Consiliului de Coroană
privitor la cazul prinţului Nicolae

După hotărârea consiliului de coroană, în ceia ce priveşte situaţia A. S. Principele Nicolae, s'a convocat un consiliu de miniştri, în care s'a întocmit decretul regal privind stabilirea nouei situaţii a Principelui.

Textul acestui decret a fost adus şi la cunoştinţa Principelui Nicolae, de către dl. I. Inculeţ, care a făcut o vizită la Snagov.

In această audienţă, dl. Inculeţ a fost pus în cunoştinţă cu intenţiile ce le nutreşte Prinţul, în legătură cu adoptarea nouei stări civile şi stabilirea unui domiciliu în străinătate.

Dl. Inculeţ a comunicat aceste dorinţe d-lui Gh. Tătărescu.

Primul ministru s'a prezentat apoi în audienţă Suveranului.

Cu acest prilej M. S. Regele a semnat decretul regal prin care se stabileşte noua situaţie a prinţului Nicolae.

In ceia ce priveşte noul domiciliu, se crede că prinţul Nicolae îşi va alege ca reşedinţă un oraş din Italia.

In Monitorul Oficial au apărut decretele prin care se acceptă demisia prinţului Neculai din toate însărcinările militare.

*

Din cauze independente de voinţa noastră, nu mai putem publica alte amănunte privitor la cazul ex-prinţului Nicolae.

Activitatea guvernului

Bucureşi 12. — Din cercurile guvernamentale se anunţă un apropiat consiliu de miniştri, la care se va discuta chestiunea tratativelor în străinătate.

Dl. Dinu Brăteanu pleacă azi la Atena, unde va rămâne până în primele zile ale lunei Mai.

In lipsa şefului partidului liberal din ţară, se crede că se va proceda la realizarea ultimei etape a remanierei.

Raidul unui avion românesc

Atena 12.— Azi dimineaţă a aterizat pe aerodromul garnizoanei, avionul românesc „Set", care face un raid de curtoazie în ţările Balcanice.

Dela Atena, avionul plecă spre Belgrad.

Preşedintele Camerei române în vizită la Praga

Praga 12.—Azi dimineaţă a sosit la Praga, venind de la Roma, dl. Săveanu, preşedintele Camerei române.

D-sa a fost salutat de preşedintele Camerei cehoslovace şi de numeroşi parlamentari.

La ora 11, în cadrul unei festivităţi, d-sa a remis medalia „Vulturul României" tuturor parlamentarilor cehi cari au vizitat România.

După amează, d-sa va depune o coroană pe mormântul Eroului Necunoscut.

Acţiunea d-lui A. Vaida

Bucureşti 12. - Dl. Vaida-Voevod, care se află de două zile la Braşov, a comunicat prietenilor săi că va reveni în capitală, unde va rămâne mai mult timp.

Acţiunea d-lui Vaida din ultimele luni este foarte comentată în cercurile politice.

Dl. Titulescu informat asupra evenimentelor din ţară

Bucureşti 12. — D-l Titulescu, care se află de câ'eva zile la Monte-Carlo, a avut întrevederi cu numeroşi oameni politici.

Acum câteva zile, a plecat spre Monte-Carlo, dl. Vişoianu, spre a-l informa pe dl. Titulescu asupra ultimelor evenimente.

Spioni arestaţi în Franţa

Paris 12.— Ziarul „L'Humanitté" anunţă că numeroşi ruşi albi din Franţa au fost arestaţi pentru spionaj în favoarea Germaniei.

Ziarul mai arată că mulţi generali ruşi luptă în armata gen. Franco şi încheie cerând măsuri împotriva ruşilor din Franţa.

x Concertul italian. - Persoanele care au primit invitaţii pentru concertul de Miercuri seara dela Teatrul Naţional, sunt stăruitor rugate a-şi ridica biletele până astăzi, ora 8 seara, dela agenţia „Socec".

Dată fiind cererea mare de bilete, invitaţii care nu se vor conforma dispoziţiei, se consideră ca neinvitaţi.

CASIERIŢĂ prezentabilă, inteligentă, garanţie materială, post excelent, imediat. Vasile Conta No. 6, în curte stânga.

Rezultatul alegerilor de la Bruxelles

Bruxelles 12.— Eri au avut loc alegerile pentru un loc de deputat, la municipiul Bruxelles.

Au candidat d-nii Van Zelland, preşedintele consiliului de miniştri şi Leon Degrelle, şeful partidului rexist.

Au reuşit cu o majoritate sdrobitoare dl. Van Zeeland, care a întrunit 275 840 voturi în timp ce dl. Degrelle a avut numai 69.242 voturi.

Dintre votanţi, 18.353 şi-au anulat voturile.

Ştiri politice

Consfătuire între d-nii Tătărescu şi Inculeţ

Bucureşti 12.—D. prim ministru Gh. Tătărescu a avut ieri o lungă consfătuire cu d. Inculeţ vicepreşedintele consiliului, hotărând unele măsuri în legătură cu evenimentul la ordinea zi'ei.

Alegerile dela Sibiu

Sibiu 12.—Ieri au avut loc alegeri pentru consiliul judeţean cu următorul rezultat:

guvernul	8316 voturi
naţ.-ţărăniştii	5361 „
vaidişti	4931 „
naţ.-creştinii	2793 „
parttdul german	6262 „

Guvernul a luat opt locuri şi germanii patru locuri.

Ocupaţiile d-lui Mihalache

Bucureşti 12. — D. Ion Mihalache a luat ieri parte la închiderea cursurilor şcolii din Ciulniţa, după care a plecat la Topoloveni unde va rămâne câteva zile.

Fuziunea Iunian-Dobrescu

Bucureşti 12.—La „Vox" a avut loc ieri o mare adunare de ratificare a fuziunii Dobrescu-Iunian.

D. Iunian a ţinut un discurs arătând că naţ.-ţărăniştii au lansat zvonul că vin la 15 lunie la guvern.

D. Iunian spune că se întâmplau şi înainte asemenea făgăduieli, dar se păstra discreţie.

Apoi d. Iunian a criticat partidele de dreapta.

Intrunire georgistă

Bucureşti 12.— D. George Brătianu luând cuvântul la o întrunire georgistă în sala Diana, a declarat între altele că partidul d-sale are ca punct principal de program dezintegrarea vieţii politice.

Acelaş lucru îl va face şi la comună.

Declaraţiile d-lui Dr. Lupu

Bucureşti 12.—D. Dr. Lupu a făcut ieri unele declaraţii interesante la adunarea naţional-ţărănistă din sala „Tomis", ţinută în vederea alegerilor comunale din Capitală.

După ce a analizat situaţia externă, d. Dr. Lupu a încheiat:

„Noi luptăm pentru garantarea integrităţii noastre teritoriale.

Şi numai Franţa poate să ne dea această garanţie, împreună cu cealaltă mare democraţie, Anglia.

Trebue să se ştie odată pentru totdeauna că România nu poate merge cu Germania şi cu Italia".

Papa însănătoşit

Roma 12.—Papa a ieşit ieri din palatul său pentru prima oară după boala de care a suferit.

Suveranul pontif a făcut o plimbare cu automobilul prin grădinile cetăţii Vaticanului.

O crimă oribilă la Braşov

Braşov 12.— O îngrozitoare crimă s'a întâmplat ieri la Braşov.

Şeful de gardieni Lucaci, după ce a făcut un chef cu câţiva prieteni, s'a dus acasă şi certându-se cu soţia sa, a măcelărit'o cu un cuţit.

Femeia a încetat din viaţă imediat.

Criminalul fiind arestat, a încercat să se sinucidă.

Aţi încărunţit? „Pigmentol" *vă redă culoarea naturală a părului.*

Depozit: Farmacia Pollak
Str. Ştefan cel Mare. Telefon 235

Incăerare politică în Franţa

Paris 12. — Noi incidente s'au întâmplat ieri între partizanii socialişti şi ai partidului social francez.

Au fost răniţi 13 socialişti.

Doi partizani ai colonelului La Roque au fost arestaţi.

Crimă la o moşie

Bucureşti 12.— O crimă oribilă a fost descoperită la moşia colonelului Grigorovici din Dragomireştii din Vale.

A fost găsit asasinat soldatul Neculai Goangă, ordonanţa colonelului.

Se crede că logofătul Teodor Monaşu nu este străin de crimă.

x Pe str. Cuza Vodă au început de azi dimineaţă lucrările de refacere a pavajului în faţa Palatului Braunştein.

Se înlocueşte asfaltul cu piatră cubică de bazalt, adusă dela Dorna Vatra.

Lucrarea o execută d. Veruzi.

Ştiri poliţieneşti

FURT.— D. Marcu Aronovici din str. Strâmbă No. 17, a reclamat la poliţie că în lipsa d-sale, răufăcătorii, prin chei potrivite, au pătruns în casă şi spărgând un şifonier au furat o sumă importantă de bani.

AGRESIUNE. — Gardianul Cons. Păucucă din postul Trei Erarhi, a raportat că în timp ce scula de sub un gard din str. Darabani pe individul Timolte Butnaru originar din Jud. Soroca, acesta furios că a fost deranjat, l'a muşcat puternic de mână pe gardian.

Agresorul a fost înaintat la poliţie.

SCANDAL.--A fost înaintat la poliţie individul Petru Velic din str. Melodiei No. 30, care fiind turmentat, a spart un geam dela locuinţa d-lui dr. Alex. Rădulescu din str. Anastasie Panu No. 24.

NEBUNIA VITEZEI.—Gardianul din postul Tulli-Corso a raportat că aseară maşina No. 2031 mergea cu o viteză nereglementară pe str. Carol, provocând panică printre trecători.

SUSPECŢI. — A fost trimis la poliţie individul Paşcanu originar din Tighina, găsit într'o cameră din casa d-lui Peisic din str. Pantelimon No. 59; iar pungaşul Gh. Coman din Ţicăul de Jos No. 34, a fost surprins pe când stătea la... pândă într'o casă părăsită din str. Ion Creangă.

Incendiu la Bucureşti

Bucureşti 12.—Un puternic incendiu s'a declarat astănoapte în str. Făinari, în cartierul Moşilor.

Focul a distrus trei imobile proprietatea d-lor Gh. Teodorescu, Romulus Georgescu şi d-nei Paulina Chiţu.

Numeroşi locatari au rămas pe drumuri.

Pagubele sunt foarte mari.

x Locuitorul Vasile Isenic, din str. Perju 1, s'a sinucis eri împlântându-şi un cuţit în piept.

Sinucigaşul a murit pe loc.

Cadavrul a fost transportat la morgă.

Impodobiţi căminul Dv. cu
Perdele, cuverturi feţe de mese, lucru artistic de mînă
din ponlace, point-de-venice şi filet
din bogata expoziţie specială A MAGAZINULUI
„LA GHEM"
STEFAN CEL MARE 2 (laturi de mag. Hirschenohn)

FINA GOLDNER
CAROL MARCOVICI
Logodiţi
Iaşi, Aprilie 1937
In locul oricărei alte înştiinţări.

Dejalinuri străine
pentru cămăşi şi pijamale au sosit şi se vând cu metrul la
EDUARD

Gazon pur englezesc
LEI 35 KGR. — LA SEMINŢERIA
- ALTER MICHEL -
Piaţa Halei 15—17 Telefon 1478

Dr. M. Avram
Medic de Spital
Consultă şi operează
Boli Chirurgicale, Boli de femei, Mamoş
Consult. 3—7 p. m.
str. I. C. Brătianu 120
(Etaj)
(vis-a-vis de farm. Racovitză)
Telefon 1250

La bătătură — oricât de rechi, de adânci, de dureroase, numai „Corticol".
Depozit: Farmacia Pollak
Str. Ştefan cel Mare. Telefon 235

Un ochelar bun
numai la un magazin de specialitate
Deci cumpăraţi-l la

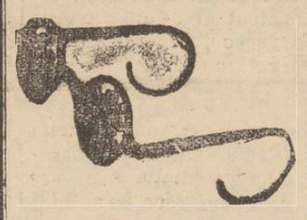

Optica „ARGUS"
STR. LAPUŞNEANU 41
vis-a-vis de Hotel Palace

ANUL XXXIII No. 9009

ABONAMENTE
Lei 350 . . . . pe un an
„ 180 . . . . „ 6 luni
„ 90 . . . . „ 3 luni
„ 35 . . . . „ 1 lună
„ 1500 . Instituții publice

Atelierele tipografice „Opinia„
IAȘI STR. LĂPUȘNEANU 37

1 LEU

OPINIA

Ziar popular cotidian

MIERCURI 14 APRILIE 1937

TELEFOANE
Redacția No. 1298
Administrația „ 1299
Serv. noapte red. „ 1436
„ „ admin. „ 1567

Redacția și Administrația
IAȘI STR. LAPUȘNEANU 37
Director: C. R. GHIULEA

Vina ieșenilor

Intr'o broșură intitulată „Mitropolia Bucovinei în primejdie", distinsul fruntaș bucovinean d. prof. dr. Euseb Popovici discută ideia Mitropolitului Visarion de a se unifica biserica moldovenească prin desființarea Mitropoliilor dela Cernăuți și Chișinău.

D. dr. Euseb Popovici combate această idee și arată marele rol spiritual și istoric-național al Mitropoliei bucovinene.

Nu discutăm chestiunea în sine, pentrucă— pe cât știm—nu-i vorba de desființarea nici unei Mitropolii. A fost o simplă exprimare de părere, fără posibilități de aplicațiune. Și deci discuția în această chestiune, este fără obiect.

Am relevat însă broșura d-lui dr. Popovici, pentrucă cuprinde o interesantă observație cu privire la orașul Iași. Iat-o textual :

„E adevărat că Iașul a adus în 1859 o mare jertfa națională pe altarul patriei unite ; el a cedat Bucureștiului pe însuși domnitorul Țării, și de atunci Bucureștiul a monopolizat și concentrat întreaga viață publică din întreaga țară, după sistemul celui mai rigid centralism.

Dar deodată cu domnitorul țării, s'a mutat la București... și Iașul ; Iașul politic, Iașul financiar și industrial, până ce în urmă s'au mutat și frumoasele birje lipovinești, Iașul rămânând numai un idilic și valoros centru de viață culturală".

Da. Aceasta-i realitatea. Căderea Iașului se datorește, în însemnată măsură,... ieșenilor ! Vechea boerime moldovenească, elementele economice, intelectualitatea, apoi oamenii mai mărunți, în fine Iașul întreg, cu cățel și purcel cum se zice popular,... s'au dus la București. A fost un adevărat exod, o migrațiune de proporții mari care nu s'a sfârșit nici astăzi.

Intr'o măsură, exodul acesta a fost determinat de împrejurări politico-economice. Insă în altă măsură, destul de însemnată, a fost o adevărată dezertare din partea unor elemente în care simțul moldovenesc a vibrat dureros de slab ; poate chiar de loc...

Astfel, Iașul a căzut mai repede și mai adânc decât ar fi fost normal. Și asta, numai din vina ieșenilor !

LR.

Strălucit record al aviației japoneze

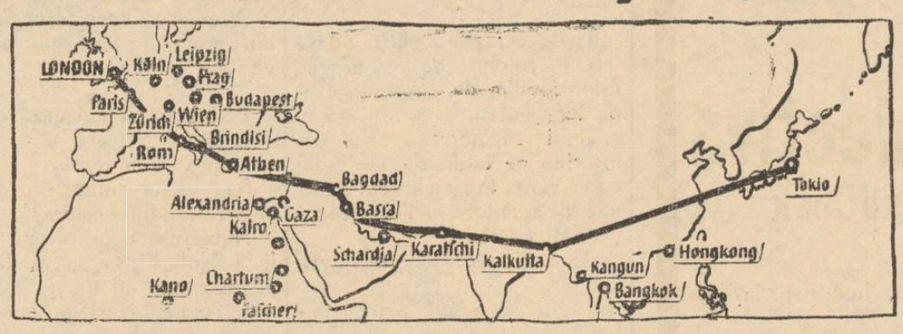

Aviatorii japonezi Masaaki Jinuma și Keny Tsukagoshi au stabilit un strălucit record de viteză și durată, străbătând drumul dela Tokio la Londra (16.000 km.) în 96 ceasuri. Indrăzneții aviatori au fost primiți la Londra cu mare entuziasm.

In clișeu, cei doi aviatori în fața avionului lor „Vântul Divin". Pe hartă, linia neagră arată drumul parcurs, peste Asia și Europa.

Zgomot mult și treabă puțină

In marginea alegerii din capitala Belgiei

Raxiștii în Belgia făceau o gălăgie atât de asurzitoare, încât ierai tentat să crezi că au cuprins cel puțin jumătate de țară.

Insuși actul d-lui Degrelle șeful raxist de a provoca alegere parțială la Bruxelles și a-și pune personal candidatura, era de natură să ne facă a crede că partidul „Rex" e stăpân pe situație. Și dacă-i stăpân, nu-i rămânea partidului decât să facă dovada publică, pentruca apoi să ceară alegeri generale spre a cuceri puterea.

Acesta era înțelesul alegerii parțiale dela Bruxelles.

Unii cunoscători ai situației din Belgia, afirmau că guvernul va ieși victorios împotriva raxiștilor. Insă nimeni nu se încumeta să creadă că victoria aceasta va fi zdrobitoare. Și totuși a fost zdrobitoare. Guvernul democratic a obținut de patru ori mai multe voturi decît șeful rexist partizan al dictaturei (275,000 voturi, contra 69.000).

Așa dar, capitala Belgiei s'a pronunțat categoric pentru cumințenie politică, — împotriva extremismului.

Cum rămâne atunci cu acțiunea zgomotoasă a rexiștilor, care te făcea să crezi că spiritul extremist stăpânește Belgia ?

Rămâne ceia ce este și în alte țări unde mișcările extremiste sânt foarte îndrăznețe și zgomotoase, dar în fond sânt superficiale,— fără aderențe adânci în masele populare.

Deaceia, omul cuminte nu trebue să se emoționeze de zgomot și îndrăzneală ; ci să-și păstreze calmul. Y.

Extremismul dictatorial și concepția creștină

de *preot C. Grumăzescu*
profesor

Nucleele de stânga comuniste, cât și diversele manifestări extremiste de dreapta descoperite, în ultimul timp, prin diferite școli, precum și atitudinea condamnabilă a unor învățători și profesori minoritari, au determinat organele în drept să ia o serie de măsuri drastice pentru înfrânarea și exterminarea definitivă a unui flagel primejdios.

Desigur că extremismul nu numai în domeniul politic, ci peste tot, în lumea largă a ideilor și principiilor de viață, face salturi de-așa natură încât, într'un moment dat, ne poate pune în fața unei stări dezastroase. Coarda, oricât de elastică ar fi, nu poate fi întinsă la infinit, *nici la stânga dar nici la dreapta*, de oarece, în orice clipă, suntem expuși să ne plesnească, atât pe noi cât și pe alții. Tot ce-i prea mult strică, iar maxima latină „*calea de mijloc este de aur*" rămâne, și pentru vremurile actuale, o adevărată dogmă. Soluționarea problemelor sociale și de stat, după concepția creștină, constă în aceste câteva idei fundamentale :

a) valoarea absolută a sufletului omenesc ; b) unitatea și solidaritatea familiei umane în fața lui Dumnezeu ; c) fraternitatea și egalitatea oamenilor ca fiii aceluiași părinte ; d) iubirea aproapelui ; e) idealul păcii universale. *)

Metoda de realizare a acestor precepte evanghelice, care a revoluționat *evolutiv* societatea antică, a fost complect lipsită de silnicie, urmând o cale tentă, precaută și blândă.

In mijlocul unei lumi mate-

*) Vezi lucrarea : „*Creștinismul și sistemele socialiste*", teză de doctorat a d. P. Andonescu. Atena (1934).
**) *Bolșevismul și Creștinismul* de Dr. I. Luca.

(Continuarea în pagina 2-a)

Nu se mai poate efectua nici o vânzare sau donație de proprietăți agricole

fără autorizație specială a Ministerului agriculturei

In legea pentru organizarea și încurajarea agriculturei, se prevede că nici o vânzare sau donație de proprietăți agricole nu se poate efectua fără autorizația specială a ministerului Agriculturei și Domenilor.

Aceste autorizații, conform art. 2, se dau direct de ministerul prin serviciile agricole.

In baza acestei dispoziții, începând dela 1 Aprilie,—dată când a intrat în vigoare noua lege, — d. Ing. Păiș directorul serviciului Agricol-Iași a căpătat delegația de-a primi și rezolva în numele ministerului, toate cererile ce se vor depune, atât în ce privește darea autorizației cât și a exercitării dreptului de preemțiune asupra vânzărilor sau donațiunilor de proprietăți agricole din cuprinsul județului Iași.

Normele după care se vor elibera aceste autorizații, sunt următoarele :

Vânzătorul sau donatorul va face o cerere în care va arăta precis suprafața ce vinde, unde este situată, prețul și numele cumpărătorilor. Și o va adresa serviciului agricol.

Serviciul agricol va cerceta dacă motive de interes general sau local dictează ca statul să uzeze de dreptul de preemțiune sau nu. După ce se obține renunțarea, se va depune o altă cerere în care agricultorul solicită dreptul de-a vinde, anexând toate actele cerute de lege ; și în caz că nu îndeplinește chiar numai una din condițiuni cerute de lege, se va respinge cererea.

Pe lângă toate actele cerute, se vor anexa și certificeate doveditoare că s'a îndeplinit procedura prevăzută în lege (art. 9) referitoare la dreptul de întâietate la cumpărare, al vecinilor.

G. BARU

CETIȚI IN PAG. IV-a ULTIMA ORA

Din toată lumea

Participarea Sovietelor la încoronarea regelui Angliei

Se anunță din Moscova că Rusia sovietică va fi reprezintată la încoronarea regelui George VI al Angliei, prin d. Litvinov ministrul de externe și mareșalul Tukacewschi comandant principal al armatei roșii.

Mareșalul bolșevic va purta o strălucitoare uniformă de gală ; iar d. Litvinov se va conforma protocolului Curții engleze, îmbrăcând ciorapi albi, pantaloni scurți, frac albastru și sabie.

Bolșevicii se burghezesc pe zi ce trece !

§§§

Arme polițienești

In Franța s'au produs în ultima vreme câteva ciocniri de stradă, între manifestanți și poliție, înregistrându-se și victime omenești.

Pentru a evita pe viitor vărsările de sânge, autoritățile au decis să pue la dispoziția poliției arme blânde, după sistemul introdus în America.

Astfel, împotriva manifestanților politici—polițiștii francezi vor avea revolvere speciale, cu gloanțe de celuloid, care în nici un caz nu pot avea efect mortal. Se vor mai întrebuința gaze lacrimogene și pompe cu apă colorată care va denatura hainele manifestanților.

Ar fi într'adevăr mijloace suficiente. — afară de cazul când manifestanții ar întrebuința, ei. arme periculoase (cuțite, revolvere, mitraliere, puști). Atunci și poliția ar fi silită să renunțe la „armele civilizate"...

§§§

Cea mai mare carte din lume

In Belgia se lucrează actualmente la o istorie complectă a tuturor sfinților creștini, alcătuită de călugării belgieni.

Această operă necesită foarte mult timp, ținând socoteală că prima pagină a fost scrisă încă din anul 1630 ; iar ultima — după cele mai optimiste prevederi ale redactorilor ei, — va fi terminată abia prin anul 2140.

Fără îndoială că opera aceasta va fi, peste 303 ani, cea mai voluminoasă carte din lume.

§§§

De toate...

— Sub auspiciile ministerului cultelor din Cehoslovacia, s'a deschis de curând la Praga o expoziție internațională a manualelor de școală.

— Anul financiar englez care se termină întotdeauna la 31 Martie, prezintă anul acesta un excedent de aproape 5 milioane lire sterline (circa 5 miliarde lei).

-- Celebrul Max Baer, fostul campion mondial de box,-- se află în prezent în orașul Sonthampton din Anglia, unde se antrenează intens în vederea recuceririi titlului pierdut.

Discuții

„Jaful" în farmacii

de senator **Justin Adace**
Președ. Colegiului farmaceutic din Iași

Aproape nu trece săptămâna să nu cetești prin ziare articole cu acest titlu, semnate deseori de persoane incompetente în materie. Astfel de persoane nu merită nici atenție, nici răspuns.

Rămâi uimit însă când persoane pe care te-ai obicinuit să le apreciezi ca gândire și activitate, greșesc când se pretează șoaptelor și mahalagismelor.

Un articol apărut în ziarul „Jurnalul" din 11 | 4 și semnat de bunul meu prieten Ionel Botez, păcătuește deasemenea prin ușurătate.

Calitatea de Președinte al Colegiului Farmaceutic local, mă face să ies din rezerva ce mi-am impus-o și să schimb câte-va cuvinte cu prietenul Ionel Botez ; și dacă va fi de acord cu cele ce-i voi expune, sper că în viitor va fi mai prudent și nu va mai ataca fără a reflecta.

In primul rând se pune întrebarea : merită farmacistul a fi pus pe picior de egalitate cu ori care din aceia care dețin un titlu academic ? Și dacă merită aceiași considerație, stau de vorbă dela egal la egal.

Susții dragă d-le Ionel Botez că ai schimbat impresii cu un medic (bine făceai de-i dădeai și numele) care te-a convins să-ți moi tocul în cerneală, ca să vestezești așa cum să cuvine „specula" din farmacii, chiar cu riscul ca farmaciști să-ți întoarcă pe viitor spatele.

Crezi că aici se oprește ratiunea la farmaciști. Eu cred mai nimerit să ne privim în față, căci numai astfel ne vom putea aprecia.

Vei ști că Farmacia, ca și orice altă activitate socială, are plăcerile și neplăcerile ei. In primul rând, deși îndeplinește un rol de o importanță capitală, nu e retribuită ca alte branșe, nici de stat, nici de alte organizațiuni. Farmacistul e pus în neplăcuta situație de a'și încasa singur recompensa muncei, conform legilor și regulamentelor sub care funcționează. Datorită acestei situații devine „speculant".

Publicul nu are nici un contact plăcut cu farmacia. Din contră, îndată ce se simte indispus, capătă o repulsiune accentuată față de farmacie și medicament ; și e deci natural că ori ce leu îl cheltuește pe medicament, să i să pară că il svârle pe gârlă.—Nici o considerație pentru farmacistul care-i stă zi și noapte la dispoziție ; nici un respect pentru persoana lui. Dacă ziua întreagă il ocolește, cumpărându-și de pe la anumite magazii diferite articole de primă necesitate, — nu se sinchisește dacă te scoală în toiul nopții să-l servești cu o canulă vaginală, cu un săpun, cu un praf de permanganat, cu o testa etc, ba chiar și cu un preservativ. La cea mai mică obiecție, îți ripostează :

— „Dar nu ești de serviciu ?", — când toată lumea știe că serviciul de noapte la farmacii este numai pentru cazuri speciale care pun în pericol viața dacă ar trebui să aștepți până în zori.

Farmacistul e considerat numai atunci când îți lipsește ; căci atunci când nu ai farmacia la dispoziția, ori ce risc nu e prea mare ; automobil, trăsură, chiar aeroplan sunt achitate fără șovăială, numai să se procure mai curând medicamentul necesar.

Auzi d-ta, îți explică convorbitorul medic, ce îndrăsneală să-ți ia farmacistul 3 lei pe un gram de urotropină divisat în 2 praturi, 3 lei pe un praf de sare amară, 3 lei pe un praf de bicarbonat de cea mai pură calitate ; -- speculă grozavă !

Un pachet de vată de cea mai pură calitate 100 gr. la farmacie costă lei 20. La prăvălii vată ordinară 100 gr. din care este 50 gr. vată 50 hârtie, costă 15 lei. Extra-ordinar jaf !

Sfârșesc, căci pe acest ton se poate continua la nesfârșit. Dar dl. medic al d-tale nu sfârșește decât atunci când îți sugerează ideia că farmacistul face milioane pe spinarea suferindului.

Te-ași ruga să-mi enumeri farmaciști milionari care, dacă nu s'au îndeletnicit și cu alte intreprinderi, nu au aproape nici existența zilnică. Nu le rentează să plătească mai omenește personalul angajat, ne-cum celelalte obligațiuni sociale.

(Continuarea în pagina 2-a)

„Trandafirul de Aur"

Cu prilejul împlinirei a 40 ani de căsătorie a perechei regale italiene, Papa Pius XI a făcut Reginei un dar excepțional. A decorat-o cu „trandafirul de aur", distincție care s'a acordat foarte rar dealungul veacurilor.

Solemnitatea înmânării „Trandafirului" a avut loc în Capela Paulină a palatului regal din Roma. Inaltul pontif a fost reprezintat prin Nunțiul papal Mg. Borgoncini Duca.

In clișeu, solemnitatea din capela Paulină. La mijloc, Nunțiul papal ; iar în dreapta, cavalerul cu vasul simbolic al „trandafirului de aur".

Duminică 11 Aprilie S'A DESCHIS IN Piața Unirei
(sub Hotel Traian)

Noul Restaurant Vegetarian

cofetărie și lăptărie a la CERNĂUȚI

care va fi în permanență bine asortat cu cele mai delicioase mâncăruri vegetariene, preparate de specialistul marilor restaurante similare din Cernăuți, precum și cu produse de cofetărie nemțrecute și lăptărie specială. — *VIZITAȚI SPRE CONVINGERE.*—

Expoziția Internațională din PARIS

Prima mare excursie colectivă

organizată de Agenția Wagons-Lits|| Cook

27 Aprilie—14 Mai

Inscrierile trebuesc făcute din timp. Informații la Wagons-Lits, Piața Unirei.

Cereți la toate bodegele bine asortate
Delicioasele vinuri vechi
„Cotnarul"
în sticle infundate originale.
Depozit General **„VINUL" S.A.**
IAȘI, Str. Sf. Lazăr No. 12

Încălțăminte fină — modele noi
CUMPĂRAȚI LA
CUZA VODA 77 **„CARA"**

Pălării bărbătești
cele mai elegante; calități superioare, forme absolut originale, găsiți la magazinul de pălării
KUNOVICI
Str. Ștefan cel Mare 4

Dosar Nr. 3358 | 925.
Ministerul Justiției
Comisiunea de Naturalizare

Dl. Dimitrie L. Climescu supus otoman, de profesiune antreprenor, domiciliat în Iași, str. Păcurari No. 45, născut în Ohrida, Jugoslavia, la data de 26 Iulie 1886, de religie ortodox, venit și stabilit în țară în anul 1906, a făcut la această Comisiune cerere de a i se acorda naționalitatea română, declarând că renunță la cetățenia otomană și la orice altă supușenie străină.

Conform art. 22 din legea privitoare la dobândirea și pierderea naționalității române, se publică aceasta spre știința acelora care ar voi să facă vreo întâmpinare, potrivit dispozițiunilor art. 23 din zisa lege.

TRECUTUL NU IARTA

Serviciul sanitar al Iașului
pregătește Coloniile de vară pentru copiii debili

Serviciul Sanitar al Municipiului Iași va căuta să organizeze și pentru vara anului 1937 Colonii de vară pentru copiii debili, anemici, scrofuloși și cei rău nutriți din populațiunea Municipiului Iași, în limita mijloacelor bănești de care va dispune.

*

Toate cererile pentru admitere în colonii se vor adresa d-lor Medici de Circ. sau Medicilor Școlari.

D-nii Medici de Circ. vor înscrie pe tablouri pe acei copii care întrunesc condițiunile de admitere în limita locurilor disponibile.

Condițiunile de admitere sunt.

a) Nu se admit pentru colonii de cât copiii între 7 și 14 ani, controlați după actele de naștere și fără nici un fel de excepție.

b) Nu se admit sub nici un motiv copii atinși de cardiopatii, leziuni de tuberculoză pulmonară chiar nedeschisă, de afecțiuni care au determinat fistule, sau necesitează pansamente îndelungate, sau imobilizări.

Nu se admit copii atinși de boli ale sistemului nervos, nici acei care au suferit în timpul dela 1 Ianuarie 1937 până la începerea coloniei, de vre-o boală contagioasă.

Asemenea acei care provin din familii în care sunt cazuri de boli contagioase.

*

Colonii se organizează la:
Agigea, la mare.
Mangalia, la mare.
Șanțuri, la munte,
și la Strandul Iașilor.

Numărul locurilor nu este încă fixată, însă nu va depăși pe acela de 40 locuri la Agigea, 80 de locuri la Mangalia, 30 locuri la Șanțuri și 120 de locuri la Strandul Iașilor.

50 la sută din numărul locurilor vor putea fi acordate gratuit, dacă se va da cuvenita aprobare dela Ministerul Sănătății și numai pentru copiii din familiile lipsite de mijloace.

Extremismul dictatorial

(Continuarea din pagina I-a)

rialistă și brutală, s'a ridicat o comunitate idealistă cu viață înaltă, cu virtuți divine; iar prin disciplinarea sufletului omenesc s'au tocit toate aspirațiile ce existau între clasele sociale. **)

Extremismul de stânga, care s'a pus în slujba proletariatului cu scopul de-a apăra pe lucrători și țărani, a trădat cauza pentru care a început lupta contra oligarhiei, de oarece s'a transformat, când a pus mâna pe putere, într'un groaznic impilator al maselor populare.

Făgăduințele neamului, de-a egala pe oameni și bunurile lor, s'au dovedit a fi curate utopii și, acum, se izbesc de dictatura roșie care este o contrazicere flagrantă a libertății în virtutea căreia pretinde că acționează. După cum durerile fizice, boala și moartea nu vor putea dispare, pentru totdeauna, oricât ar progresa știința medicală, tot așa himerele bolșevismului nu vor putea rezolvi problemele care și le-au propus să fie înfăptuite.

„Persoana omenească, absorbită'n massa compactă a colectivității, unde-i sacrificată pur și simplu, trebuie să devină o ființă demnă, apreciată cum se cuvine și ale cărei libertăți să fie izbăvite imediat. Persoana omenească prezintă o valoare care depășește pe acelea ale pământului, pentru că viața ei nu-i limitată pentru o scurtă durată iar lumea prerogativelor sale nu-i aceasta -- terestră, și cea cerească -- viitoare. Persoana omenească, prin dimensiunile sufletului său este superioară societății de-aici și, de aceea, religiunea creștină se preocupă atât de mult de ea". *)

Schimbați, deci, omul și atunci se va schimba, neapărat, mediul înconjurător (societatea) în care este sortit să trăiască. Câștigați-i, mai întâi, inima și apoi mintea; respectați-i drepturile și libertatea individuală ca, pe urmă, să-l înglobați în colectivitatea socială. Aceste recomandări nu-s teorii individualiste egoiste, anti-sociale și chiar anti-umane, cum le denumesc detractorii religiunii. Biserica, cu ultima-i energie, respinge această imputare nedreaptă, de oarece ea îmbrățișează pe toată lumea.

Iată, în puține cuvinte, ce trebuie să știe toți acei care se lasă ispitiți și târâți de curentele extremiste și teroriste ale timpului, ce tind să se furișeze chiar printre zidurile școlii românești. Rezultatele negative, a unor asemenea direcțiuni politice, nu pot fi luate drept călăuză în vederea întronării, și la noi, a unui sistem dictatorial. Cuvintele Mântuitorului rostite, în clipa prinderii sale de către trimișii Sinedriului, sunt categorice: „Toți cei ce iau sabia, de sabie vor pieri". (Matei, 26 v. 52).

*) *Une somme catholique centre les Sans-Dieu.*

Pr. Econ. Corneliu Grumăzescu
profesor secundar

Informațiuni

x **Doctorul D. Hornstein** *reîntors din străinătate a reluat consultațiunile pentru boli și operațiuni de nas, gât și urechi, în str. Mârzescu No. 4, de la 3—6 p. m.*

x TRECUTUL NU IARTA" este intitulat filmul pe care-l vom vedea în programul viitor al cinematografului Scala. Rolul principal e interpretat de noua descoperire a americanilor Gladis George căreia i se atribue un talent prodigios.

x In cadrul unei recepții a Ambasada Rusă în Capitală, la care au asistat pe lângă d. Ostrowsky, toți reprezentanții diplomatici ai țărilor acreditate în România. s'a prezentat filmul de mondial răsunet „TIGANII" recent permis din nou de cenzură, care se știe că prima oară a fost oprit de a fi reprezentat. In urma intervenției diplomatice pe lângă Ministerul de Externe, i s'a permis din nou rularea.

Aflăm că acest mare film va rula săptămâna viitoare la Sidoli.

Dl. Ionel Fruhling
în campanie electorală

Printre sectoarele cari activează intens și practic pentru reușita Listei liberale în alegerile municipale, locul de frunte îl deține sectorul Școala prezidat de d. aj. de primar Ionel Frühling.

Fără zarvă multă, d. Ionel Frühling a reușit să se facă agreiat de cetățeni, înțelegând să-i servească în mod pozitiv.

E demn de relevat că la trecutele alegeri, sectorul d-lui I. Frühling s'a plasat în fruntea sectoarelor din oraș.

Cu prilejul unei raite făcută zilele acestea în sector, d. I. Frühling a fost primit cu deosebită dragoste de cetățenii din partea locului cari l-au asigurat de necondiționatul lor concurs.

dess.

x **Contra durerilor musculare, articulare, sciatice** de natură reumatică sau gutoasă întrebuințați **Frantzbrantwein Mentoformic Dr. Ratianu** aprobat de Consiliul Sanitar Superior. Alină durerile redând buna dispoziție.

Depozit Farmacia Dr. Ratianu, Iași Cuza Vodă 48.

Banca populară
a Blocului pensionarilor din Iași

Duminică, 11 dimineață, s'a ținut adunarea generală a băncii populare a Blocului pensionarilor publici din Iași.

D. *Victor Mauleanu*, Președintele Băncii și al Blocului, într'un succint expozeu, descriind activitatea Băncii populare înființată în 1930, aduce elogii pensionarilor cari au înființat această instituție, în frunte cu fostul președinte I. Mihailescu,—căruia pensionarii publici îi voi păstra recunoștință pentru foloasele reale ce astăzi le recoltează în marile nevoi prin care trec foștii s'ujitori ai statului, cu pensiile reduse în toiul scumpetei și speculei de tot soiul.

D. Dodon, directorul Băncii, dă citire raportului Consiliului de administrație și printr'un tablou comparativ pune în evidență propășirea Băncii populare îl ultimul an 1936 cu Bilanțul încheiat la 31 Dec., având la activ ci pasiv 683,252 lei.

Se dă citire raportului cenzorilor: D. Stral, G. Lucivescu și C. Ionescu, prin care se elogiază serioasă organizare a Băncii și asigurarea perfectă a capitalurilor asociaților.

Se dă descărcarea consiliului de administrație, votându-se bugetul pe anul 1937—938 cu cele mai frumoase speranțe de consolidare și prosperare a acestei instituți, care împreună cu Cassa de decese, Cassa de ajutor și celelalte secții ale Blocului pensionarilor, vor servi toate în sprijinul nevoilor pensionărești.

REP.

Frumoasă șezătoare premilitară

Duminică 11 Aprilie a. c. după amiază, a avut loc la Ateneul Popular „Tătărași"—o prea frumoasă șezătoare culturală, artistică — organizată de tinerii premilitari ai Centrului II P. P. municipal, Iași, sub conducerea domnului Căpitan Stăuceanu Virgil.

Intr'o entuziastă cuvântare, domnul Colonel Nădejde Vasile a arătat importanța organizației premilitare, față de nevoile de înarmare sufletească și materială a Neamului, în împrejurările de față.

A urmat un program bogat și variat, compus din coruri, muzică instrumentală, declamații, acrobatică, demonstrație de box, etc., — program, care s'a desfășurat în viile aplauze ale sălei arhipline, — dând un frumos rezultat moral și material, binemeritat.

Din beneficiul rezultat, urmează a se face amenajări stadionului în construcție, pe terenul cedat de Primăria Municipiului Iași în vecinătatea gării.

Pentru invalizii din război

Cercul de Recrutare Iași aduce la cunoștința tuturor invalizilor de războiu, revizuiți conform. legei din 10/X/932, să înainteze Ministerului Apărării Naționale Serv. Pensii Militare, următoarele acte:

Invalizii clasați conf. legei de mai sus la ultima revizuire cu 60 la sută, 40 la sută și 20 la sută vor înainta Cerere, titlul de pensie copie certificată după biletul nou de reformă și Certificatul de domiciliul avut la 1 | I | 932.

Invalizii care nu au primit încă pensie până în prezent și la ultima revizuire adică pe baza legei de mai sus făcută până la 1937 au fost clasați cu 20 la sută, vor înainta Cerere, copie după biletul nou de reformă certificată și Certificat de domiciliu real.

Informații

x D. prim președinte A. Wincler a delegat pe d. judecător C. Fințescu să prezideze alegerea din comuna Țutora, fixată pentru ziua de 16 Aprilie.

x Cetățenii din Stradela Golia roagă Primăria să dispue terminarea reparației străzei. Movilele cu pietriș stau depuse de un an, împiedicând circulația, iar la cea mai mică ploaie, strada devine complect impracticabilă.

Fiind așezată și în fața unui monument istoric vizitat de străini, s'ar cuveni să se grăbească reparația.

x D. av. B. Iurist a cerut Tribunalului revocarea concordatului comerciantului Mayer Herșcovici din str. Sf. Teodor 8 și declararea lui în stare de faliment.

D. Iurist arată că acesta n'a plătit ratele concordatare și ar fi înstrăinat o parte din activ.

x CONFERINȚA.—Joi 15 April ora 6 p. m. d. inginer N. Profir va conferenția în Aula Universității, tratând subiectul:

„Problema drumurilor noastre, în legătură cu nevoile Moldovei".

x Trib. secția I a judecat ieri 25 acțiuni de divorș.

x Răspunzând unei ivitațiuni, un grup de ceferiști ieșeni, în frunte cu dl. Ciugulescu va vizita Rusciucul. Ceferiștii ieșeni vor petrece la Rusciuc, unde îi așteaptă o primire frumoasă, în zilele de 7, 8 și 9 Mai.

x RADIO. — Astă-seară la ora 22,05. distinsul profesor de pian Radu Constantinescu dela Academia de Muzică „George Enescu" din localitate, va executa cu orchestra Radio-București „Concertul în re minor" de J. S. Bach.

LA VÂNAT!

TESTA
COMBATE
DURERI DE CAP · MIGRENE
NEVRALGII · DURERI DE DINȚI
RĂCELI · GRIPA · JUNGHIURI
IN FARMACII ȘI DROGHERII

COLECȚIONARI DE MĂRCI
Philateliști!
Dacă doriți să vă complectați colecția cu mărci din toată lumea, cereți caete la alegere cu lei 8. Marca după catalog Michel 1937.
ANTON BARTL, București V, Str. Olimp 68.

DE LUNI 19 crt. LA SIDOLI
TIGANII
Triumful filmului sovietic

Condamnați salvați dela moarte
Nu e vorba aici de asasini sau de oameni politici ai vreunei state vecin condamnați pentru acțiuni contra siguranței statului; ci e vorba de bolnavi condamnați să sufere toată viața depe urma unei boli și care într'o bună zi au fost salvați de la moarte grație medicamentului Gastro D. Căci suferinzii de boli de rinichi, ficat sau nervi, și-au găsit alinarea suferinții numai prin Gastro D. Acest medicament se găsește la farmacia „Thoiss" din București Cal. Victoriei 124 sau se trimite la domiciliu contra ramburs de lei 130, Suferinzii sunt rugați a încerca acest preparat și se vor convinge că-i un leac unic. Miile de scrisori de mulțumire sunt dealtfel mărturie a efectelor binefăcătoare.
De vânzare la farmacii și drogherii.

CINEMA SIDOLI
Astăzi până Duminică 18 ct.
De la ora 3 fără întrerupere până la 12 jum. 2 mari filme 2 mari premiere cu prețurile cele mai reduse
Minunea filmului technicolor
Spaniolita
(Valses Bleues) dansat și cântat de Charles Coline și Steli Duna
Al 2-lea film
Prințesa țigancă
cu cea mai mare tragediană a noului continent
Catherine Hepburn
Complectare:
JURNAL SONOR CENTURY

NOVAL

combate
gripa, răceala
dureri de cap, de dinți

Secretul femeilei frumoase? Crema Khasya!
Depozit: Farmacia Pollak
Str. Ștefan cel Mare. Telefon 235

Cinema Roxy Programul de astăzi **2 bombe**
Misterul dela Operă
Charlie Chan contra lui Boris Karloff
Al doilea film
Marea atracție cu Marika Rokk
Complectări: Jurnal Eclair și Sily Simfonie

„Jaful în farmacii"
(Continuarea din pag. I-a)

Dorești să găsești milionari, atunci caută-i în altă parte și vei descoperi mulți cari erau cu pantalonii rupți și azi se lăfăiesc în plăcere. Dar pe aceștia nu-i vedem...

Dacă farmacistul, din cele ce am enumerat, nu are drept la recompensa muncei și pregătirei sale, mă întreb de ce semenii lui ca de ex. Dl. Medic în chestiune, nu se sinchisește să ia onorarii pe care de multe ori nu le merită? De ex. Pentru o injecție pentru care câte odată în grabă nici nu sterilizează siringa și care în unele cazuri a produs perturbații în organism, poate chiar moartea,-- i ți percepe lei 200.

Deschizi ușa unui laborator de analize: costă 200-300 lei.

Te duci la un dentist, nici nu ți s'a uitat bine în gură și îți ea 500 lei: sau dacă te ia în primire, 10,000—15,000 lei.

Cât te costă o operație într' un sanatoriu? Cât costă o consultație la un jurist? un plan la un arhitect, un serviciu la un preot? (nu mai vorbesc de pompele funebre).

Mă feresc de a mai enumera alte clase inferioare care toate au dreptul la recompensa muncei,— numai farmacistul nu!

Mă mărginesc la atît, căci e urît spectacolul provenit din invidie și răutate. Numai capete neprégătite și neisprăvite pot creia asemenea atmosferă.

Farmacistul nu se burzulește contra ordinei din state; contra altor organizați sociale. El stă liniștit în oficina lui, la datorie și pentru această nu-i răsplătit decât cu hulă și dispreț.

Cred că merită și el o considerație, și pe viitor te vei feri de a mai cădea în asemenea curse.

Cu multă dragoste
JUSTIN ADACE

PILULELE SLANIC
curăță și spală
stomacul și testinele

Incep lucrările în stil mare pentru rectificarea Bahluiului

Ceia ce părea o fantezie, intră acum în domeniul realității.

Mereu se vorbea de rectificarea și asanarea Bahluiului. Primul care a ridicat această chestiune a fost mult regretatul *G. D. Șerban*, fost președinte al Camerei de Comerț, — care, în programul său de ridicare a Iașului, a înscris rectificarea Bahluiului. In urmă, chestia a fost ridicată de dl. inginer Andriescu-Cale, care a studiat și dezbătut chestia pe larg.

„Nu mai este o închipuire, — ne spune dl. ing. Andriescu-Cale — marea operă începe, și va însemna un pas gigantic pentru propășirea Iașului. Intăiul fond de 30 milioane a și fost afectat pentru acest scop.

Inițiativa aceasta se datorește d-lui dr. Costinescu, ministrul sănătății, care pune toată râvna, pentru realizarea acestei opere, ce interesează Iașul". DAN.

„Prima Soc. de Economie" e în plină activitate

realizează beneficii și plătește dividende societarilor

Duminică după amează a avut loc, la sediul din str. Ștefan cel Mare, adunarea generală a „Primei Soc. de Economie din urbea Iași".

Pentru conducerea desbaterilor au fost aleși: părintele Vasile Mihailescu, președinte, d-nii Hagiac vice-președinte Gheorghiță și Ionescu secretari.

Părintele prof. Gheorghe Niculea, președ. consiliului de adție al Societății, a arătat pe larg activitatea și progresul acestui institut bancar românesc și a cetit darea de seamă. Sf. Sa a precizat că în anul expirat Prima Societate a avut un beneficiu de 520,552 lei, distribuind societarilor un divident de 2 la sută.

Reinviorarea și progresul băncii se datorește atât conducerii chibzuite cât și încrederii și răbdării din partea societarilor.

Pr. Niculea aduce mulțumiri d-lui ministru V. Iamandi, Băncii Naționale, d-lui Osvald Racovitză etc. care au dat sprijinul lor neprecupețit pentru înviorarea acestui institut bancar.

D. Păun a dat cetire raportului cenzorilor, după care a luat cuvântul d. Savel Grosu.

D-sa a adus elogii părintelui Gh. Niculea, d-lor Merlescu și Tanase pentru modul iscusit cum dirigueasc „Prima Soc. de Economie".

Mai vorbesc d-nii căpt. Șerban, Ciobotariu, Hagiac, Petrescu, care fac unele obiecțiuni; apoi se procedează la votarea bilanțului anul expirat și bugetul pe anul în curs.

*

D. Armășescu vorbind în numele deponenților, a adus mulțumiri d-lui ministru V. Iamandi pentru ajutorul larg ce-l acordă Societății.

Părintele V. Mihailescu a arătat că Prima Societate de Economie se află sub o conducere bună și nu se îndoiește că în viitor va procura în așa măsură încât să contribue la înviorarea eeonomică a Iașului și Moldovei.

Adunarea aprobă apoi ca în caz de moarte să se acorde familiei societarilor un ajutor până la 5000 lei.

Se mai aprobă și sporirea salariilor la o parte din funcționarii Societății.

Părintele V. Mihailescu și d. Hagiac aduc elogii d-lui Gheorghiu, contabilul-expert al Soc., care depune o activitate vrednică de relevat.

La urmă, părintele Niculea a mulțumit tuturor pentru modul civilizat cum au decurs dezbaterile.

REP

Azi la Scala Premiera marelui film de spionaj
UN SUPER-FILM PARAMOUNT

„MESAGIUL SECRET"
cu Herbert Marshal, Getrude Michael, Lionel Atwil și Rod la Rocque.
UN EPISOD DRAMATIC A MARELUI RASBOI

Al doilea film
Vârtejul
aventură senzațională
Jurnal Paramount cu ultimele actualități din toată lumea
Intrarea 7, 10 și 18 lei

Cum se va face dărămarea în Str. Cuza-Vodă

O delegație de comercianți cari dețin magazine în imobilul primăriei din Str. Cuza-Vodă, s'a prezintat aseară d-lui primar a se interesa de situația magazinelor lor pentru cari au primit notificări.

Primarul a declarat delegației că după 23 Aprilie se vor dărâma numai magazinele „Olivenbaum" și „Bett" unde se va deschide stradă.

Celelalte prăvălii rămân până la toamnă.

Tenorul José Kania a sosit la Iași

In vederea concertului ce va avea loc la Trianon Miercuri 21 Aprilie a. c. și pentru punerea la punct cu acompaniamentul, tenorul Kania a sosit în localitate.

Artistul ieșan ne-a vorbit de Viena unde a cunoscut mari succese, despre profesorii Rabega, Nonna Otescu, Otto Isro și Gärtner, care l-au făcut să cunoască tainele și frumusețile artei muzicale.

— Astăzi (ne-a spus Kania) am revenit în mijlocul ieșenilor, cu drag, și sper că în viitor voi vizita orașul unde m'am născut, odată în fiecare an, căci mă leagă multe amintiri de Iași,

De aci voi pleca în Olanda și apoi în Anglia unde am contracte de încheiat.

Concertul dela Trianon, unde-mi dă prețiosul ei concurs D-ra Mariana Cătulescu la pian, este pentru mine un moment emoționant de revedere cu cei care mă așteaptă și voi căuta să fiu la înălțimea așteptărilor lor.

Știu că ieșenii sunt cunoscători și programul ce-l cânt, vă dovedește cât îi apreciez.

Cu aceasta a încheiat, promițându-ne pe curând alte noutăți, ce le vom reda la timp cititorilor. CR.

SOFICA LÖBEL
LICĂ GOLDENBERG
Logodiți
Iași, Aprilie 1937

Şedința de breaslă a Soc. „Generala"

Mercuri seara are loc la sediul Soc. „Generala" a funcț. particulari, ședința de breaslă, la ordinea de zi fiind următoarele:

1) De cine depinde salvarea situației funcționarilor particulari.

2) Cum se pot realiza revindecări profesionale.

3) Intervenția către I. P. S. Mitropolitul Nicodem pentru aplicarea repauzului Duminical.

4) Când intră în vigoare orarul de vară și ce trebue făcut pentru a se putea impune în intregime respectarea legei.

5) Diverse.

Funcționarii și funcționarele din magazine, birouri, bănci etc. sânt rugați să vină în număr cât mai mare, având în vedere importanța acestei ședințe.

x Dl. T. Pintilie din Șos. Moara de Vânt, a cerut Tribunalului înființarea unei popriri pe salarul fiilor săi Petre și Vasile Pintilie funcționari c. f. r. pentru asigurarea pensiei alimentare ce i se cuvine.

x D-na Aglaia Rusu din str. Speranței, a intentat divors soțului ei Vasile Rusu.

A mai introdus divors d-na Agatia Doncan din Bul. Ferdinand contra soțului ei Parfenie Doncan.

x Eri au avut loc alegerile pentru complectarea consiliului comunal la com. Golăești (jud. Iași).

Au obținut cuziștii 195 voturi, liberalii 180, georgiștii 91 și țărăniștii 45 voturi.

In consiliu au luat cuziștii 3 locuri și liberalii 2.

x Sub conducerea d-lui Grigore Gafencu, fost ministru, și direcția administrativă a d-lui Jean Hurtig, va apare în București la începutul lunii Mai, un mare cotidian de informații „Timpul".

Noul ziar și-a asigurat colaborarea unor gazetari de frunte și va apare în formatul marilor gazete bucureștene.

✚

Mult întristații: Avocat Dimitrie și Ludmila Iliescu cu fiul lor Ducu, Emil și Mina Iliescu, Maria și Căpitan Dobreanu, fii și fiice, Dimitrie și Elena Iliescu, Cardenius Popovici, Sultana Gros, Elena Tomovici și Ortansa Carp, frați și surori, precum și familiile înrudite: Protoiereu Gobjilă, Maior Ghervescu, Trancu, Carp, Bursan, Bulău, au durerea a face cunoscut încetarea din viață la vârsta de 62 ani, a iubitului lor

Haralamb V. Iliescu
fost Administrator Financiar, pensionar

în ziua de 13 Aprilie 1937, în urma unei scurte și grele suferințe.

Inmormântarea va avea loc în ziua de 15 Aprilie a. c. ora 3 d. a., cortegiul va pleca de la locuința defunctului din Iași str. Săvescu 18.

Familia Prof. Dr. Anghel mulțumește afectuos tuturor prietenilor și cunoscuților care au știut și înțeles să iee parte, fie cu gândul, cu vorba sau prin scris, la marea durere încercată prin pierderea scumpului lor soț și tată,

PROF. DR.
Paul D. Anghel

Mica Publicitate

CINE a găsit impermeabil roșu de copil pe o bancă în grădina Copou Luni ora 12, este rugat să-l aducă d-nei prof. Miller, Aleia Ghica Vodă 83, vis-a-vis Expoziție, primind recompensă.

PRACTICANT de birou, creștin, etate 14—16 ani, se caută la o instituție locală. A se adresa la ziar sub A. T.

DE VÂNZARE un pian Bösendorfer, perfectă stare; la d-na Raia Brener, str. Banu (lângă Academia de Muzică).

DE VANZARE imobilul din stradela Semnului 9, 6 camere, bucătării, vitraj, curte, atenanse. A se adresa I. G. Duca 6.

DE VÂNZARE o casă din 3 camere cu 600 m. p. ogradă. A se adresa D-na Leon str. Muzelor 50.

DE INCHIRIAT în plin centru: 1) Apartament compus din trei camere, baie, sobe teracote, parchet, atenanse.

2) Apartament compus din 4 camere, baie, sobe teracote, parchet, atenanse. A se adresa proprietar str. Căpitan Păun No. 16.

DE INCHIRIAT în str. Lascar Catargiu 27, patru camere, sufragerie, baie, bucătărie și alte dependințe.

DE INCHIRIAT 3 camere, parchet, sobe teracotă, bae, bucătărie și atenanse. A se adresa la D-na Dr. Butureanu Str. Haralamb No. 5.

x Gripa, răceala, nevralgii, se combat cu Cachetele antigripale Werner, una pe zi ca preventiv, trei pe zi curative. Menthorin Werner (pomada pentru nas). Depozit: Farmacia Werner. 2

x **Doctor A. Hoffman** consultă zilnic *boli nervoase* și *Boli de nutriție* (Boli de ficat, gută, diabet) în str. Cuza-Vodă 14 (colț cu str. George Enescu). *Tratamente de slăbire și de îngrășare.*

DE LUNI 19 crt. LA SIDOLI
TIGANII
— Triumful filmului sovietic —

Dr. S. Streiff
Fost Asistent la Viena și Berlin
MED C DE SPITAL
Specialist în
Genito-Urinare
(Rinichi, Beșică, Prostată, Venerice, Sifilis)
Cisto-uretroscopie, Diatermie
Analize microscopice
Cons. 3—8 p. m.
Str. Anasi, Panu 7
(lângă Școala Steaua)

CINEMA PHOENIX
Prețuri reduse de
13, 10 și 8 lei
se reprezintă cele mai bune filme
Astăzi până Duminică incl.
D-ra MOZART
cu renumita artistă
Danielle Darrieux
Al doilea film
Denunțătorul
Film de aventuri senzaționale
în care excelează
Vicior Mc. Laglen
Complectare:
UN AMUZANT MIKYMOUSE

DOCTOR
Corneliu Stoian
Genito-urinare, sifilis, venerice
Consultații 6—8
strada I. C. Brătianu 5

SCAUN ANEVOIOS

TYP
PURGATIV LAXATIV
CURATĂ-DESFUNDĂ
PLACUT ȘI BINE
STOMAC ȘI INTESTINE

DOCTOR
A. Abermann
consultă
BOLI DE COPII
BOLI INTERNE
Tratamente cu raze ultraviolete
între orele 2—8 p. m.
Strada I. C. Brătianu 30
colț cu str. G. Enescu

La dureri — oricât de vechi, de adânci, de dureroase, numai „Coricol".
Depozit: Farmacia Pollak
Str. Ștefan cel Mare. Telefon 235

Un ochelar bun
numai la un magazin de specialitate
Deci cumpărați-l la
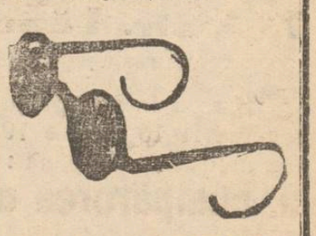
Optica „ARGUS"
STR. LAPUȘNEANU 41
vis-a-vis de Hotel Palace

Alegerile dela 24 April

Magistrații care vor prezida secțiile de votare

D. prim președinte A. Wincler a tras ieri la sorți magistrații cari vor prezida alegerile municipale de la 24 Aprilie.

Au fost sortiți astfel: d. jude I. Comârzan la secția de votare „Spiru Haret"; d. Gh. Scheleti la secția „Al. Lambrior"; d. Tr. Scriban la secția „V. Conta"; d. Em. Bădăreu la secția „Ana Conta"; d. Eduard Gusti la secția „Principele Ferdinand", d. P. Gherghel la secția „Petre Poni" d. V. Gavrilescu la secția „Carol I", d. M. Mitescu la secția „Gh. Asachi", d. N. Miclescu la secția „Hatmanul-Nicoară", d. Botez la secția „Principesa Maria", d. Em. Ghica la secția „V. Adamachi" d. Hulubei la secția „Cuza-Vodă". REP.

A murit Haralamb Iliescu

Astă noapte a încetat din viață în urma unei scurte suferințe, cunoscutul ieșan Haralamb Iliescu, fost profesor.

Haralamb Iliescu a ocupat în viața publică a Iașului mai multe demnități, ilustrându-se prin onestitatea și destoinicia sa.

A fost mulți ani, până în ultimile zile ale vieței, un constant prieten al politicei d-lui C. Argetoianu, sprijinindu-l în multe împrejurări.

Moartea lui St. Iliescu lasă unanime și sincere regrete.

Au fost trimiși în judecată atentatorii la viața d-lui rector Tr. Bratu

Eri a fost semnat ordinul de trimitere în judecată, a autorilor atentatului săvârșit asupra d-lui rector Tr. Bratu.

Studenții D Carpen, Ile Stângă și Zisu Vasile, sunt acuzați de asociație contra liniștei publice, pedepsit de art. 315 și tentativă de crimă, prevăzută de art. 96 și 97, combinat cu art. 464.

Studenții N. Zguroi, Boburuzan Pamfil și Gh. Gheorghiță sunt acuzați de asociație contra liniștei publice și complicității la tentativă de crimă și omor.

E probabil că procesul se va judeca la 24 Aprilie curent.

Campania electorală

Intrunirea liberală de la Camera de Comerț

O populată întrunire negustorească de propagandă în vederea alegerilor comunale, a avut loc aseară la Camera de Comerț.

Au luat cuvântul d-nii prof. I. Botez, Fred Șaraga, Brener, Z. Herș, av. Leopold Spigler, M. Reitcher etc.

Vorbitorii au prezentat aspectul gospodăriei liberale și avantagiile în favoarea comercianților solicitând votul pentru lista liberală în frunte cu d. O. Racoviță.

Ultimul a vorbit d. primar Racovitză. D-sa a făcut un larg expozeu asupra situației politicei generale și a celei locale, arătând că se impune sprijinirea partidului adevărat democratic și de ordine: partidul liberal.

*

Aseară la clubul țărănesc a avut loc ședința săptămânală.

D. prof. Costăchescu a cerut intensificarea propagandei în vederea alegerilor de la 24 Aprilie. des.

Ați încărunțit? „Pigmentol" vă redă culoarea naturală a părului.
Depozit: Farmacia Pollak
Str. Ștefan cel Mare. Telefon 235

Asociația Corală „Cîntarea Moldovei" ne prezintă al II-lea Concert

Mărețul ansamblu coral al Asoc. Cântarea Moldovei" reapare în fața publicului ieșan dând al doilea concert, care prin pregătirea lui va întrece cele mai pretențioase așteptări.

Maestrul Vasile Popovici întrebat despre „Cântarea Moldovei" și concertele sale, ne spune următoarele:

—„Am zidit în Iași un cor asemenea aceluia dela Ateneul Tătarași, pe care am avut cinstea să-l conduc între anii 1921-1931.

Cântarea Moldovei este rezultanta unei perfecte înțelegeri dintre mine și prietenii mei colaboratori, cu care am înființat-o și eu care sunt sigur că voi reuși să desăvârșesc întregul program de activitate artisto-culturală, pus în slujba Iașului, și a țării întregi.

„Armonia din „Cântarea Moldovei este atât de puternică, încit orice încercare de acțiune desagregantă dinăuntru, sau dușmănie din afară, se sdrobește de la început.

„Acest de al II-lea concert dela 16 Aprilie va fi cea mai fidelă caracteristică a existenței și a activității noastre".

Așteptăm cu bucurie seara de 16 Aprilie spre a vedea iarăși pe scena Teatrului Național frumusețea ținutei coriștilor, și ireproșabila execuție a programului.

x **A fi frumoasă și atrăgătoare** este problema ce rezolvă **Crema Miraculoasă**. Această cremă distruge petele și coșurile de pe obraz, albește și catifelează pielea dându-i un parfum delicios. Depozit Farmacia Dr. Ratianu Str. Cuza-Vodă 48.

TRECUTUL NU IARTA

Numai până la 23 Aprilie
ține lichidarea totală a mărfurilor magazinului
LA „DIAMAND"
- Leon Grünberg - Str. Cuza Vodă 48 -
Profitați de ocazie

Dr. S. Hernis
BOLI DE PIELE, COSMETICA MEDICALA — Venerice și sifilis
Cons. 2—8
Str. I. C. Brătianu No. 43
Telefon 1592
Tratamente cu
UNDE ULTRA-SCURTE
în abcese furunculi, flegmoane, limfangite, adenite. Reumatism articular și muscular. Artrite blenoragice și tuberculoase. Ischias, nevralgii, nevrite, lumbago, migrene, metrite, salpingo-ovarite, blenoragie cronică, stricturi uretrale, prostatită, orchită, colecystită, angina pectorală, amigdalită, actinomycosă, claudicatiet intermittens, tuberculoză osoasă, os comyelită. Pyretoterapie la paralizie generală progresivă și la tabes.

Dr. M. Avram
Medic de Spital
Consultă și operează
Boli Chirurgicale, Boli de femei, Mamoș
Consult. 3—7 p. m.
str. I. C. Brătianu 120
(Etaj)
(vis-a-vis de farm. Racovitză)
Telefon 1250

Doamna Doctor
C. PARHON ȘTEFANESCU
Medic primar al Spit. Socola
Boale nervoase și ale glandelor cu secrețiuni interne
METABOLISM BAZAL
Cons. 2—4 p. m.
Strada I. G. Duca No. 16

DOCTORUL
R. DAMSKER
Medic de Spital
Str. Ghica Vodă No. 32
între 7-9 și 3-6
MEDICINA INTERNA
SIFILIS ȘI GENITO-URINARE

ULTIMA ORA

Au fost arestaţi prof. dr. Gerota şi alte persoane

Comunicatul Ministerului de Interne

Bucureşti 13. — Aseară s'a răspândit în Capitală ştirea arestării cunoscutului profesor dr. Gerota, a cărui acţiune era de mult urmărită.

Ministerul de Interne a dat presei următoarea relaţie oficială:

„Urmărindu-se de mai mult timp autorii ce redactau ziarul clandestin „Crezul nostru", astăzi 12 Aprilie au fost descoperiţi ca autori d-rul Gerota, d-ru Veluda şi s ţia celuia din urmă, care cu actele găsite asupra lor, au fost arestaţi.

„La primele cercetări, cei arestaţi au recunoscut în totul faptele încriminate.

„S'a confiscat material, din care reiesă contra lor vinovăţia.

„Cercetările continuă".

Generalul Franco a promis ex-regelui Alfons

readucerea pe tron

Londra 13.—Ziarul „Evening Standard" publică un interviow cu Infanta Eulalia a Spaniei, mătuşa ex-regelui Alfons.

Infanta, care e în etate de 73 ani, a declarat:

— Generalul Franco a primit două milioane lire italiene dela ex-regele Alfons, promiţându-i restaurarea în cazul victoriei.

Generalul Franco a promis încă de acum doi ani fostului suveran, că va ocupa Madridul printr'o lovitură de stat.

11 fete au dispărut din Chişinău

Isprăvile unei bande de traficanţi

Chişinău 13.—De câtva timp s'au semnalat în localitate numeroase dispariţii de fete.

Până acum au dispărut 11 fete frumoase, fără a li se putea da de urmă. Majoritatea din ele sunt croitorese, fete sărace. Se crede că ele au căzut victime ale unei bande de proxeneţi, cari le-au atras cu promisiuni şi apoi le-au vândut caselor de toleranţă.

Autorităţile au dat de urmele acestei bande, cu prilejul dispariţiei tinerei Sonia Mihailovici.

Aceasta a plecat în tovărăşia unui tinăr care s'a dat drept reprezentant al studioului „Atlant-film" şi i-a promis că o face artistă de cinema.

Ancheta caută să descopere cine era acel tinăr, spre a se afla intreaga bandă.

O intensă activitate diplomatică se pregăteşte la Bucureşti

In aşteptarea vizitei unor personalităţi europene

Bucureşti 13.— La sfârşitul lunei Aprilie şi începutul lunei viitoare, se va desfăşura la Bucureşti o intensă activitate diplomatică.

D. Beck, ministrul de externe al Poloniei va veni la Bucureşti înainte de 8 Iunie.

Deasemeni, pentru ziua aniversării Restauraţiei, se pregătesc unele vizite ale miniştrilor de externe din ţările amice şi aliate României.

Asupra datei întâlnirii anuale a Şefilor de State din Mica Înţelegere, nu s'a luat încă o hotărâre definitivă.

D. Victor Antonescu, ministru de externe, se va duce la Geneva în a treia decadă a lunii Mai şi cu prilejul acela va fixa ultimele amănunte ale vizitelor diplomatice la care ne referim.

In aparenţa acalmie diplomatică dela Bucureşti, sunt în curs de pregătire unele acţiuni demne de tot interesul.

Consiliul Înţelegerii Balcanice se va întruni la Bucureşti, în luna Maiu. Lucrările Consiliului se vor ţine la Palatul Sturza, unde domnii Victor Antonescu, Tewfik Rustu Aras, Metaxas şi Stoiadinovici vor examina situaţia politică internaţională în Sud-Est, în legătură cu interesele ţărilor lor şi în spiritul pactului din 9 Februarie 1934, din Atena.

Miniştrii de externe ai ţărilor Înţelegerii Balcanice vor înconjura pe Suveranul României, cu prilejul revistei militare dela 10 Mai.

Se vorbeşte iarăşi despre remanierea cabinetului

Bucureşti 13.—Remanierea guvernului amânată din cauza dificultăţilor de partid, este din nou de actualitate.

D-nii Tătărescu şi Dinu Brătianu au stabilit ca remanierea să fie cât mai restrânsă.

La domenii va trece chiar d. Inculeţ şi se vor mai numi doi-trei subsecretari dintre leaderii majorităţii.

Conversiunea

Bucureşti 13.—Dl. V. Sasu, ministrul justiţiei, pregăteşte un proect de decret lege, care va prevedea încasarea sumelor din conversiune prin organele fiscale.

Dl. Al. Vaida reîncepe conferinţele în ţară

Bucureşti 13. — D. Vaida Voevod venit în Capitală pentru a participa la Consiliul de Coroană, a avut o consfătuire cu fruntaşii frontului românesc, după care a plecat imediat la Braşov.

D. Vaida a hotărât să reia seria de conferinţe începută când a pus bazele „frontului românesc".

D. Vaida va conferenţia în principalele oraşe din ţară, spunându-şi cuvântul asupra problemelor la ordinea zilei.

Conferinţa prefecţilor

Bucureşti 13.— Prefecţii din întreaga ţară au fost convocaţi la o conferinţă, ce se va ţine la ministerul de interne, în ziua de Joi 15 Aprilie, ora 10 dimineaţa.

Conferinţa va fi prezidată de d. Gh. Tătărescu, prim ministru şi ministru de interne.

Vor participa de asemeni d-nii dr. I. Nistor, ministrul muncii şi V. G. Bârcă, subsecretar de stat la interne.

In afară de chestiunile administrative la ordinea zilei se va discuta, în această conferinţă şi problema aplicării legii pentru munca de folos obştesc.

UN EXPOZEU AL D-LUI TITULESCU

la Academia diplomatică din Paris

Paris 13 — Academia diplomatică din Paris, sub preşidenţia d-lui Henri Berenger, a ascultat o expunere a d-lui N. Titulescu asupra pactului balcanic.

In aceiaşi chestiune au luat cuvântul şi d-nii Rustu Aras, ministru de externe al Turciei şi Jeftici şi Maximov, foşti miniştri de externe ai Jugoslaviei şi Greciei.

Cu acest prilej ministerul de externe francez a luat informaţii amănunţite asupra pactului,

D. Titulescu a fost invitat să ţină câteva conferinţe la Academia diplomatică din Paris.

O precizare a d-lui senator Herovanu

Anumite cercuri politice au lansat svonul că d. Alfons Herovanu a acordat candidatura d-sale în fruntea listei naţional-ţărăniste, numai în mod decorativ, pentru a atrage voturile numeroşilor săi prieteni.

In legătură cu acest svon, am cerut d-lui Herovanu unele lămuriri. D-sa a binevoit să ne declară:

— „Toate versiunile de care mă întrebi, au un substrat de intrigă, inutil încercat de adversarii mei politici. Am acceptat să candidez în fruntea listei naţional-ţărăniste pentrucă vreau să mă consacru şi activităţii edilitare; şi dacă împrejurările mă vor aduce în dregătoria de primar, voiu realiza toate cele făgăduite".

In legătură cu aceste declaraţiuni, trebuie să mai amintim că ziarul „Politica", oficiosul naţional-ţărănist, portretizând pe d. Herovanu, îl numeşte viitorul primar al Iaşilor". R.

Procesul asasinării lui Stelescu

Bucureşti 13.— In procesul asasinării lui M. Stelescu, care începe Joi 15 April, sunt 450 martori.

In apărarea acuzaţilor s'au înscris 150 avocaţi.

Agresiune misterioasă

asupra unui student la Bucureşti

Bucureşti 13. — Ziarele apărute astăzi dimineaţă în Capitală, relatează că studentul Atanase Atanasiu din anul I al facultăţii de drept din Bucureşti, a fost victima unui atentat.

Studentul a fost adus astănoapte la spitalul Colţea, având fractura bazei craniului, buza ruptă şi râni pe faţă.

El a declarat că pe când trecea pe Bulevardul Brătianu a simţit o lovitură puternică în cap, şi-a perdut cunoştinţa şi s'a trezit la spital.

DE LUNI 19 crt. LA SIDOL
TIGANII
Triumful filmului sovietic

Ştiri poliţieneşti

Un scandal în Piaţa-Unirii

Un scandal s'a înregistrat astăzi dimineaţă în Piaţa Unirei. Debitantul Weisman din Piaţa Unirei a fost maltratat de soţul proprietarei debitului.

Pe de altă parte, d-na Ana Popovici s'a plâns şi ea poliţiei că a fost insultată de vânzătorul dela acelaş debit.

Accidentul unui ceferist

In Spitalul Sf. Spiridon a fost internat ceferistul N. Ciobotaru din str. Gospodarilor 13.

Venind cu trenul dela Ciurea spre Iaşi, a fost lovit de o uşă a vagonului. Cu capul spart şi buzele sfarmate, s'a târât până în Piaţa Sf. Spiridon, unde a căzut leşinat.

El a fost internat în spital.

Furturi la o şcoală

Conducerea şcoalei normale de fete din str. Toma-Cozma, a cerut poliţiei arestarea servitoarei Catinca Panova din Gaiseşti Suceava.

Ea şi-a făcut un obiceiu de a controla hainele elevelor şi fura tot ce găsea in buzunare. A furat ceasuri, poşete, bani etc. La arestarea servei, i s'a găsit în buzunarul hainei un ceas furat.

Carne clandestină

Primindu-se un denunţ că se desfac în oraş mare cantităţi de carne tăiată clandestin, s'a dispus pază la bariere.

In cursul nopţii a fost oprit la bariera N. Colina Const. Verdeş din Str. Rândunicei cu o căruţă de miei tăiaţi; şi la bariera Copou, C. Olisaru din Piaţa Sf. Spiridon cu 170 Klg. carne dela Copou.

Furt de popuşoi

D. Vasile Scheianu din Şos. Păcurari 68, a cerut arestarea d-nei Tudorica Martinic proprietară în Şos. Păcurari 66. Ea este acuzată că ar fi golit un coşer cu porumb al reclamantului, furând circa 1000 Klg. porumb.

In casa ei s'a mai găsit, la descinderea făcută, circa 150 Klg. porumb. Rep.

TRECUTUL NU IARTA

REGLEMENTAREA carteluriior şi trusturilor

Bucureşti 13. — D. Valer Pop, ministrul industriei şi comerţului, a dat ieri la amiază, forma definitivă, proectului de decret-lege pentru înfiinţarea şi reglementarea cartelurilor şi trusturilor.

Acest proect a şi fost trimis spre consultare şi examiuare d-lor: Dinu Brătianu, şeful partidului liberal, I. Inculeţ, vicepreşedintele consiliului de miniştri, Mircea Cancicov, ministrul finanţelor şi Mitiţă Constantinescu, guvernatorul Băncii Naţionale.

In noul proect se măreşte termenul pentru declararea actualelor carteluri şi trusturi.

Proectul de decret-lege înainte de a fi supus desbaterilor delegaţiei economice a guvernului, va fi trimis U. G. I. R.-ului spre a-şi da avizul.

Se prevede o vie desbatere asupra capitolului privind stabilirea preţurilor de cost.

Industriaşii au declarat că nu pot accepta în principiu, fixarea preţurilor pentru o anumită perioadă de timp, deoarece preţurile variază dela o zi, la alta.

In şedinţa de azi; a delegaţiei economice, d. ministru Valer Pop, va da citire proectului de decret întocmit, urmând ca după avizul delegaţiei, să fie convocaţi reprezentanţii U. G. I. R.-ului şi ai Uniunii Camerelor de Comerţ.

x Primarul a început şi refacerea asfaltului de pe str. Lăpuşneanu. Asfaltul scos de pe str. Cuza-Vodă unde se reface cu piatra cubică, este returnat în cazane şi întrebuinţat pe str. Lăpuşneanu.

In curând se va purceda şi la refacerea străzei Ştefan cel Mare, cu piatră mică cubică, la fel cu str. Cost. Negri. In acest scop se va ţine licitaţie pentru darea în antrepriză.

x Senatul universitar întrunit aseară a fixat numărul burselor pe facultăţi. Facultatea de drept primeşte 48 burse, literele 38, medicina 36 ştiinţele 45, ştiinţe agricole 32 şi teologie 30.

Maximul sumei ce se poate acorda unui student, e 1500 lei, iar facultăţile vor aprecia în acordarea burselor, dela caz la caz.

x Ministerul educaţiei naţionale a hotărât ca toate şcolile să ia vacanţă de Paşti în ziua de Joi 22 Aprilie.

x Dl. prof. N. Şerban, directorul Teatrului Naţional, a fost chemat urgent în Capitală, la ministerul artelor.

FABRICA DE BANI FALŞI

Bucureşti 13.— In cartierul Obor, a fost descoperită o fabrică de monede falşe de 100 şi 250 lei noui.

Fabrica funcţiona în strada Ciair, unde s'a găsit tot materialul.

S'au operat mai multe arestări.

ORA 12

Un ministru ad-tiv ?

Dl. Iuca e necesar, pentru aplicarea nouei legi ad-tive

Bucureşti 13.— Un ziar de prinz anunţă din cercurile guvernamentale, că din cauza greutăţilor întâmpinate în aplicarea nouei legi administrative, este nevoe de o persoană care să fie special însărcinată cu această atribuţie.

De aceia, în curând guvernul va fi complectat prin reintrarea d-lui Iuca, a cărui instalare ziarul o anunţă peste două zile.

Dl. Iuca va lucra la ministerul de interne, unde i s'au pregătit birouri speciale; şi titulatura în noua d-sale funcţiune se va cunoaşte odată cu numirea.

E probabil că d-sa va fi numit consilier tehnic al ministerului de interne cu atribuţiuni de ministru, sau ministru administrativ.

Statul păgubit cu 10 milioane lei

de contrabandiştii din Cluj

Cluj 13.— Ancheta în legătură cu contrabanda de valute şi stofe, au stabilit că statul a fost frustat cu suma de 10 milioane lei.

Din banda care opera, fac parte şi câţiva falşificatori de monede.

Viaţa grea a lucrătorilor

Bacău 13.— Ancheta ministerului muncii la intreprinderile din localitate, a stabilit că lucrătorii lucrează câte 16 ore pe zi, într'o stare de mizerie impresionantă.

La mai multe industrii s'au dresat cuvenitele procese-verbale.

Cu torţa aprinsă, pe străzi..

Bacău 13. — Locuitorul Gh. Brita din com. Trestiama suferind un acces de alienaţie mintală, a început să alerge pe străzile Bacăului cu o torţă aprinsă în mână.

El a fost arestat şi dus la poliţie.

Acolo, intr'un moment de neatenţie a gardienilor, dementul s'a spînzurat.

Caz de imoralitate

Brăila 13.—Poliţia făcând descindere la o casă de întâlnire din str. Cetăţii 20, a surprins numeroase doamne şi minore cunoccute în societatea brăileană.

Tuturor li s'a luat câte o declaraţie, iar patroanei s'au dresat acte de trimitere în judecată.

x La Facultatea de ştiinţe a avut loc solemnitatea cursului inaugural al noului profesor de petrografie, — d. Mircea Savul (fiul regretatului ing. ieşan Savul).

Au asistat toţi profesorii dela facultatea de Ştiinţe, şi numeroşi studenţi.

D. prof. Costăchescu a recomandat pe noul profesor.

x Primăria a dispus intensificarea controlului la pâine.

Brutăriile fabrică pâinea proastă şi cu lipsă la cântar; iar unele băcănii vând pânea cu 9 lei.

Secretul femeiei frumoase? Crema Khasya!
Depozit: Farmacia Pollak
Str. Ştefan cel Mare. Telefon 239

Dejalinuri străine
pentru cămăşi şi pijamale au sosit şi se vând cu metrul la
EDUARD

Gazon pur englezesc
LEI 35 KGR. — LA SEMINŢERIA
- ALTER MICHEL -
Piaţa Halei 15—17 Telefon 1478

DOCTOR
SOLO SCHREIFEL
Specialist în
Boli de piele
Venerice, syfilis
Diagnostic precoce al sifilisului prin examenul ultra-microscopic
DIATHERMIE
Raze Ultra-Violete
Consultaţii şi tratamente
7—10 dim. şi 2—9 seara
Str. Anastasie Panu 70
(vis-a-vis de Palatul Administrativ)

Dureri de cap migrene — Vindecă DALIN

IEŞENI! Nu uitaţi astăzi 13 Aprilie
MASCOTA COLECTUREI
Campus, Bassa
Iaşi, str. Lăpuşneanu 16--Telefon 1922
Sucursala specială: Parfumeria „VULPEA" Str. Cuza Vodă 1
Spre a înlesni pe jucătorii care vor să înceapă jocul la clasa 2-a cu tragerea la 15 Aprilie 1937, vindem un sfert de loz clasa 2-a cu următoarele modalităţi de plată:
la cumpărarea cl. II-a se va achita LEI 250
la cumpărarea clasei III-a se va achita LEI 250
pentru clasa IV-a se va achita LEI 300

ANUL XXXIII No. 9010

ABONAMENTE
Lei 350 . . . . pe un an
„ 180 . . . . „ 6 luni
„ 90 . . . . „ 3 luni
„ 35 . . . . „ 1 lună
„ 1500 . Instituții publice

Atelierele tipografice „Opinia„
IAȘI STR. LAPUȘNEANU 37

1 LEU

OPINIA

Ziar popular cotidian

JOI 15 APRILIE 1937

TELEFOANE
Redacția No. 1298
Administrația „ 1299
Serv. noapte red. „ 1436
„ „ admin. „ 1567

Redacția și Administrația
IAȘI STR. LAPUȘNEANU 37
Director: C. R. GHIULEA

Consilier ministerial !

Pentru sporirea colecției...

E neceser sa știm pe de rost numele tuturor excelențelor și semi-excelențelor. Dela un timp încoace însă, am cam pierdut socoteala : prea mulți miniștri și subsecretari de stat s'au perindat și se află la conducerea treburilor obștești, ca să-i ținem minte pe toți.

Să recunoaștem totuși că numirea d-lui Iuca în postul de ministru... administrativ, nu va contribui deloc la sporirea zăpăcelii noastre. Când cineva are extraordinara șansă de a intra pentru a patra oară, în interval de trei ani, în guvern —numele lui rămâne temeinic întipărit în mințile tuturor.

Dar evenimentul acesta fericit se va produce într'adevăr? Li se va face plăcere cârmuiților, acordându-se satisfacție celuia care a fost pe rând subsecretar de stat la interne, ministru de interne, ministru fără portofoliu ?

Pariem că în 48 de ore numirea d-lui Iuca ca „ministru administrativ" va fi fapt împlinit. Dealtfel, s'a și găsit formula pentru aranjarea situației d-sale. fără să se recurgă la o remaniere a cabinetului : d. luca va fi numit consilier tehnic al ministerului de interne, cu atribuțiuni de ministru.

Mai pariem că am ghicit dece surâzi așa de sarcastic, iubite cetitor. Te-ai gândit desigur că abia acum trei săptămâni guvernul s'a angajat solem de a nu mai face nici o numire nouă de lelegiu al statului.

Interese superioare de stat, dragul meu ! S'a constatat că d. Iuca e necesar pentru aplicarea nouei legi administrative. S'a văzut că fără luminile d-sale nu vor putea fi evitate obstacolele ce se ivesc în calea inovatorilor. Și a trebuit ca dregătorii să-și calce cuvântul.

Explicația e, pare-se foarte plauzibilă și totuși dumneata continui să te zbuciumi și vrei neapărat să socotești câte ministere avem, câți miniștri plini și câți subsecretari de stat. Regretăm de a nu-ți putea veni momentan în ajutor. Trebuie să ne informăm și noi ; să consultăm la rândul nostru pe cunoscători ; să cercetăm statisticile...

I. L. BASARABEANU

Paza în America

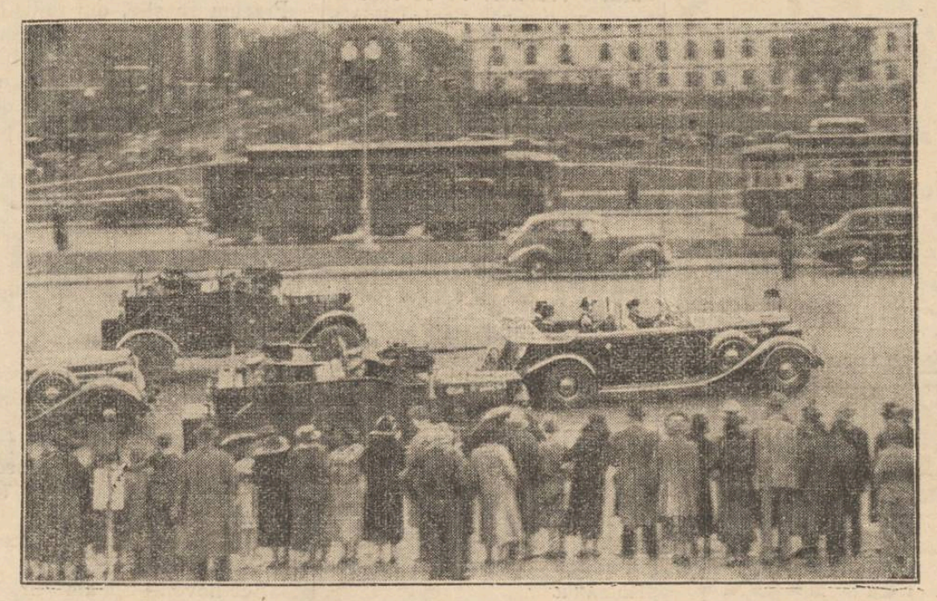

America a căpătat faima de patrie a gangsterilor. In orașe'e mari din Statele-Unite s'au înmulțit atacurile în stradă, asupra persoanelor sau a transporturilor de valoare. Se produc răpiri de persoane, spre a se cere apoi bani pentru eliberarea ; și se jefuesc transporturile postale sau ale băncilor. Deaceia, personalitățile politice și bogătașii ; transporturile de bani sau sau lucruri ve valoare, circulă sub o pază specială. Mașinele respective sânt escortate de automobile-blindate conduse de polițiști (cum se vede în clișeu).

Statul totalitar german

respectă descentralizarea ad-tivă și autonomia locală

Una din preocupările conducătorilor național-socialiști, de la venirea lor la putere, a fost să transforme Germania în „Stat unitar", în locul caracterului de „Stat federal" pe care l-a avut atâta vreme.

Și într'adevăr, vechile state politice au fost suprimate, guvernele și parlamentele regionale desființate ; iar în locul lor Germania e regrupată pe unități ad-tive regionale.

Această regrupare e în curs de execuție ; și pe ziua de 1 April a. c. s'au mai făcut următoarele schimbări : orașul liber Hamburg a fost ridicat la rangul de provincie a Reichului ; capitala Berlin devine deasemenea provincie ; orașul liber Lübeck a fuzionat cu provincia Slesvig—Holstrin și cu ducatul de Hessa.

Dacă Reichul devine o singură unitate politică, nu înseamnă că devine și un stat centralist. Dimpotrivă.

Provinciile, regrupate, rămân districte ad-tive cu autonomie regională. Descentralizarea și autonomia locală rămân principiile politicei ad-tive germane. Particularitățile etnice și spirituale ale provinciilor sânt respectate și chiar favorizate.

Iată felul cum Germania a înțeles să devie „stat unitar". Viața provincială rămâne deplin respectată și cu conducere autonomă.

Nici chiar hitleriștii totalitari n'au putut admite că unitatea statului ar putea să însemne centralism absolut. Asemenea idei sânt posibile și aplicabile numai în Bucureștiul valahilor noștri !

Succesul unei romance la Viena

Margareta Dragan, o nouă simpatie a publicului vienez

Românii talentați care nu au reușit să găsească o întrebuințare demnă, pe măsura talentului lor, în țară, — au căutat adăpost în Occident.

In afară de Paris, unde se găsesc atâtea talente artistice românești—Maria Ventura, Elvira Popescu, Alice Cocea, Yonnel, Mihailescu, Luca Gridu, George Enescu, Stan Golestan etc.—iată că și Viena adăpostește admirabile talente românești, care au cucerit publicul teatrelor și operilor, prin arta lor.

După marea noastră tragediană Agatha Bârsescu, care a cunoscut adevărate triumfuri în capitala Austriei ; după Raul Aslan, a cărui carieră strălucită la Burgtheater este în plină înflorire ; după Viorica Ursuleac care a cucerit celebritatea europeană la Staatsoper ; după Sophie Munteanu care a obținut frumoase succese la Volksoper ; după admirabilul Mihail Popescu și Alexandru Balaban dela Theater in der Iosefstadt, — iată acum o nouă romancă, *Margareta Dragan*, care a cucerit publicul Vienei în scurt timp.

Margareta Dragan este actualmente unul din cele mai bune elemente ale Volksoperei, unde a cunoscut frumoase succese în lucrările lirice din repertoriu. Vocea ei de soprană lejeră, bine studiată, jocul sobru, au contribuit la mare'e ei succes.

In Martha din „Evangeliman" pe care a cântat-o alături de Alfred Ierger ; în „Aida", Brunhilde și în Ortruda, a înregistrat succese răsunătoare care i-au creat un nume și i-au adus un angajament la Staatsoper din Berlin, unde va cânta în Venus din „Tauhauser" și în contesa din „Nunta lui Figaro".

După terminarea angajamentului din Germania, Margareta Dragan va reveni la Volksoper în capitala Austriei unde va cânta, în cadrul celui de al treilea ciclu de operă, rolurile principale feminine din „Fidelio" de Beethoven și „Balul mascat" de Verdi.

Iată un frumos succes al unei romance, care se resfrânge și asupra țării noastre.

Lăzărescu Ciurea

Pregătirile încoronării la Londra

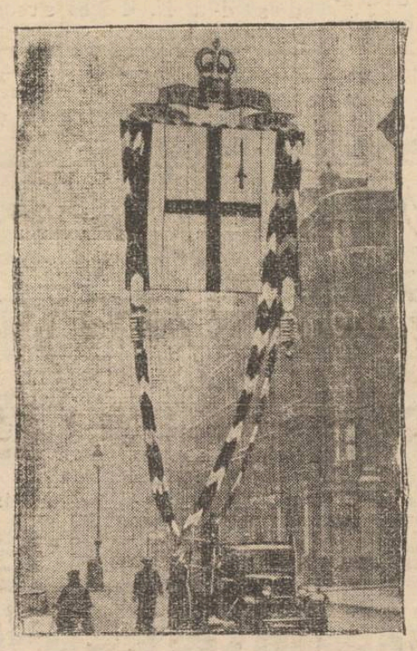

Străzile Londrei au început a fi decorate, în vederea serbărilor de încoronare a Suveranilor.

Iată, în clișeu, o splendidă flamură care a fost așezată pe Victoria Street (o stradă principală a Capitalei engleze).

Din toată lumea

La Curtea britanică

Data încoronării regelui Angliei a fost fixată pentru 12 Mai curent. Pregătirile acestui eveniment important continuă cu febrilitate.

In acea zi, George VI va fi încoronat „rege prin grația lui Dumnezeu a Regatului-Unit al Marei Britanii, al Irlandei de Nord și al Dominioanelor pe apă și uscat, apărătorul credinței și al imperiului Indiilor".

Regina mamă Mary va asista la încoronare și în acest caz, ea va fi prima regină—mamă care—dela Reformă încoace se va găsi într'o astfel de împrejurare.

Coroana reginei Mary va fi purtată de un paj, care va merge în urma suveranei, căci, după tradiția Angliei, o regină nu poate pune pe cap coroana, înainte ca regele să fie încoronat.

§§

Recordul unei rândunici

Odată cu primăvara, au început să sosească și rândunelele. Deobiceiu, aceste păsărele călătoare se reintorc din Africa de Sud, un refugiu prielnic în vremuri friguroase.

In orașul Füget din Ungaria a fost prinsă de curînd o rândunică ce avea legat la picior un inel marcat în ziua de 8 Octombrie 1936.

Inelul mai arăta și locul de unde a pornit această rândunică : Statul Betschmann din Africa de Sud.

Savanții ornitologi afirmă că voiajul făcut de rândunica în chestie,— o distanță de peste 8500 de Kilometri,— reprezintă recordul distanței măsurate pân'acum, în ce privește sborul rândunelelor.

§§

Clima și dinții

Profesorul american Clarence A. Mill a făcut de curând o constatare interesantă. Învățatul lucrează la clinica dentistică a universității din Cincinati și a făcut experiențe interesante relativ la întinderea maladiilor de dinți.

Pe baza statisticilor el a ajuns la următoarele concluzii : copiii de școală din ținuturile nordice au dinți mult mai stricați decât acei cari se află la granița Mexicului. Profesorul Mill crede că [illegible] tropicelor cu [illegible] are o influență binefăcătoare asupra desvoltării dinților.

Învățatul mai spune, că apa de râu sau de lac întrebuințată cu apă de băut, are influență mult mai rea asupra dinților decât apa de isvor...

§§

Sfârșitul unei aventuriere

La spitalul comunal din Budapesta a murit zilele acestea o bătrână în vrâstă de 72 de ani, care a fost înregistrată la spital ca spălătoreasa Karolina Tibeth. Din actele ei s'a dovedit după moarte, că era vorba de Lydta Sarkony fosta milionară și moșieră. Ea fusese o călăreață de circ. Un bogătaș ungur s'a îndrăgostit de ea și a luat-o de soție.

In anul 1901 a murit soțul și ea s'a căsătorit cu un profesor italian. Cea mai mare parte a anului, și-o petrecea la Monte-Carlo unde a și pierdut o mare parte din avere.

A divorțat curând de cel de al doilea soț și nimeni nu a mai aflat ceva despre dinsa.

Nimeni nu bănuia că bătrâna măcinată de boală și mizerie este fosta milionară, care cu capriciile ei speriase societatea din Budapesta.

§§

Interogatorul morlului !

In mica republică Andora din Pirinei (între Franța și Spania) există un vechi obicei extrem de ciudat.

Când se produce o crimă, poliția se transportă la fața locului și își începe cercetările, cu interogatorul... mortului.

Polițistul întreabă solemn :

— „Mortule ; cine te-a ucis ? Scoală-te și vorbește ; în interesul justiției !".

Bineînțeles, mortul rămâne foarte discret ; nici nu se scoală, nici nu vorbește. Atunci polițistul își redactează procesul-verbal, începând cu următoarele cuvinte :

„Cutare... ne-răspunzând la întrebările justiției, e mort cu adevărat"... Apoi urmează constatările făcute.

Tradiție naivă și absurdă ; totuși andoranii o respectă cu sfințenie.

Vorba ceia : câte bordee, atâtea obicee.

Plastica

Expoziția pictorului P. Hârtopeanu

In str. Lăpușneanu, în localul fostei agenții Marinescu, și-a deschis ce-a de-a treia expoziție, pictorul Petre Hârtopeanu.

Hârtopeanu este unul din tinerii noștri artiști care muncește neîntrerupt și cu mult succes.

La o vârstă când alții deabea dibuesc, Hârtopeanu a avut curajul să apară înaintea publicului, alăturând la școala tehnicei pe aceia a vieții.

Chiar de la prima lui manifestare, pictorul a dovedit însușiri frumoase. mai ales în ceia ce privește culoarea.

Această ultimă expoziție vine să confirme întru totul nădejdea pusă atunci în penelul său și să justifice laudele aduse.

Deși departe de a fi un pictor matur, Hârtopeanu a început să-și definească drumul și aspirațiile.

Aceasta de-a treia expoziție prezintă mai multă omogenitate decât celelalte, mai multă gândire și studiu pictural.

Totuși și aici se poate vedea peregrinarea artistului, spre drumul cel adevărat și care să convie însușirilor lui.

Un peisagiu de la Balcic, cu dealuri cretoase și marea care se împreună undeva cu cerul, lucrat în efecte de pastă, așa cum a mai expus Hârtopeanu ; alături însă un alt peisagiu, executat într'o cu totul altă manieră : cu relief conturat, în care pasta joacă doar rolul de redare a materiei. Și așa mai departe.

Aceasta însă nu scade întru nimic din meritul artistului ; din contra, dovedește că el încearcă, muncește spre a-și găsi calea proprie de exprimare plastică a emoțiilor sufletești.

Meritul de colorist al lui Hârtopeanu se poate vedea mai ales în studiile de flori ; zarzăr imaculat alături de maci însângerați sau bujori proaspeți.

Florile lui au viață și sunt prezentate de artist, nu prin redare amănunțită a desenului, ci prin sublinierea a ceia ce au mai caracteristic în colorit.

Deasemenea Hârtopeanu a câștigat mult și în redarea naturii moarte, căreia a început să-i imprime noțiunea de volum și greutate a materiei.

Dar ceia ce place mai mult în expoziția lui rămâne tot peisagiul, pe care artistul îl înțelege atât de bine și-l redă admirabil.

Și doar nu peisagiul e cel mai ușor lucru în pictură.

Remarcăm lucruri frumoase dela Balcic, Vâlcov, Caliacra ; apoi bucăți rupte din tăcerea munților, cu cer încruntat și brazi solemni.

In concluzie, a treia expoziție reprezintă pentru artistul Hârtopeanu a treia treaptă de pe scara care îl urcă spre consacrare.

Ca iubitori a tot ce e artă, succesul lui nu poate decât să ne bucure.

Ca ieșeni, nu putem încheia decât îndemnând publicul să întârzie în fața pânzelor din str. Lăpușneanu și să contribue la sprijinirea unui artist în lupta grea pentru trai și triumf al artei.

AUREL LEON

Necazuri ieșene

In cartierele mărginașe

Iașul nu trăește numai prin activitatea celor dela centru. Majoritatea populațiunei trăește în cartierele mărginașe. Acolo sunt depozite, ateliere, fabrici, etc.

Aceste cartiere progresează în muncă, dar „urbanismul" lor nu ne face de loc cinste.

Anchetele cari s'au întreprins la fața locului au dat la iveală toată mizeria în care se trudesc cetățenii în cartierele mărginașe.

In Socola, Nicolina, Păcurari. Țicău, Tatarași, Salhana, Șapte Oameni, peste tot unde vei merge, vei vedea aceiaș mizerie și aceeaș sărăcie, ca și acum zeci de ani în urmă. Nici o mișcare de progres.

In centru se dărâmă clădirile vechi, ca să se clădiască în viitor altele moderne, dar în cartierele mărginașe nu se dă nici o atențiune noilor construcții, iar ulițele sunt niște poteci întortochiate, cu numiri adequate : Str. Frântă, Str. Prăpastiei, Str Calcaina, Mahalaua Trei Calici, Str. Morilor, Apelor, Șipote, Fântâni, etc.

Ulițe cu gropi și noroiu

Aceste ulițe, toate nepetruite și fără pavaj, sunt în permanență niște mocirle cu gropi și noroiu. Pe ele nu se poate circula în bune condițiuni decât iarna, când peste tot e înghețat. Nici vara nu se poate circula decât pe timp de secetă.

Trăsurile nu trec pe aici decât cu taxa dublă. Când te sui într'o trăsură dela centru, nu-i spui birjarului pe ce stradă stai. Îi dai numai direcția și când ai ajuns la destinație (dacă mai poate merge trăsura până acolo), trebue să ai scandal asupra prețului. Pe vreme de ploae nici nu te duce trăsura până acasă, chiar de-ai plăti și taxa dublă !

Un bolnav, ca să fie dus la spital, e o problemă foarte grea. Ca să aduci un medic, trebue să aștepți să se usuce ulița.

Fără pavaj, fără apă și lumină.

Unele din aceste ulițe n'au nici urmă de pavaj. Pe vreme rea cetățenii se sprijină de garduri, ca să poată răsbate până în cea mai apropiată stradă cu pavaj. Mizeria sporește cu lipsa de apă și lumină.

Iată, de exemplu, în cartierul Șapte Oameni (Obreja), sus pe deal, lângă Aviația civilă, trebue să aduci apă dela depărtări însemnate. Lumina lipsește. Zace în întuneric un întreg cartier.

Cetățenii de aici plătesc dări la comună, dar nu capătă nimic în schimb. S'au mișcat oamenii, au apelat în dreapta și în stânga, dar nu s'au ales decât numai cu făgăduieli deșarte. Li s'a cerut doar votul și pe urmă li s'a arătat... cotul !

Gunoae, praf și infecție

La tot pasul vezi grămezi de gunoae depozitate și neridicate din vremi imemoriale. Dimineața și seara ies gazuri din ele, căci au intrat în putrefacție. Aceste gunoae amestecate apoi cu praful, sunt luate de vânt și purtate în

(Continuarea în pagina 2-a)

Repede şi sigur

înlătură

Jawol

orice dureri provenite din gripă, răceală, neuralgia, boli de dinţi, etc.

La farmacii şi droguerii.

4

MUŞTAR CU MUST

S'A PUS IN VANZARE LA PRINCIPALELE BACANII ŞI MAGAZINE DE MEZELURI

Dep. G-ral Farmacia Werner-Iaşi

Iată două obiecte indispensabile frumuseţii feminine. Dar condiţia, ca ele să asigure perfecţia, constă în semnătura

Ravel

Apel către femei

Doamna Elena C. Meissner preşedinta „Asoc. pentru emanciparea civilă şi politică a femeilor române", face un călduros apel către toate femeile alegătoare de a-şi lua cărţile de alegător de la judecătoria circumscripţiei unde locuiesc şi apoi de a nu neglija să-şi exercite dreptul de vot, drept legiiim, căpătat după îndelungata luptă şi aşteptare.

Mai comunică un nou pas înaintat pe scara revendicărilor feministe: Legea votată de ambele Adunări în 10 Martie a. c. înfiinţează pentru întâia dată în România judecători asesori femei, pentru tribunalele de copii, cu gradul de supleant.

Aceas'ă veste a fost comunicată D-nei Meissner de că-d-l Eugen Petit consilier la Inalta Curte de Casaţie, cu un cuvânt de apreciere al însuşirilor speciale ale femeei pentru această carieră nou deschisă femeei.

Un ateneu popular în cartierul Ţicăului

Iniţiativa preotului M. Ionescu - Consfătuirea dela biserica „Sf. Ştefan"

Precum se ştie, din iniţiativa unui comitet, în frunte cu pr. Mihail Ionescu parohul bisericei Sf. Ştefan din cartierul Albineţ, s'a luat hotărârea de a se înfiinţa un ateneu pe lângă această biserică.

Necesitatea unui asemenea aşezământ s'a simţit de mult în acest oropsit cartier, în care nu este nici o şcoală, nici o sală de conferinţe sau bibliotecă, nimic afară de o singură biserică.

Un cartier sărac şi mai ales uitat de stăpânire.

Văzând că de sus nu prea sunt speranţe de îndreptare, locuitorii în frunte cu părintele lor sufletesc, s'au gândit să pornească prin puterile lor însăşi. Şi au purces deocamdată la realizarea unui ateneu, pe care l-au botezat cu numele I. P. S. Mitropolit Nicodem.

S'a format un comitet de acţiune şi s'au lansat liste de subscripţie pentru adunarea de fonduri, pornindu-se la muncă cu credinţă şi entuziasm.

*

Duminică, după amează, a avut loc la biserica Sf. Ştefan o consfătuire a comitetului, spre a se examina realizările de până acum şi totodată a se fixa viitorul program de lucru.

Părintele Ionescu a făcut o amplă dare de seamă asupra activităţii. Sf. Sa a arătat că din listele de subscripţie s'a colectat suma de aproape 31,000 lei. Adăugându-se la aceasta donaţia d-lui ministru V. Iamandi, de 8 00 lei, s'a realizat suma de 39.000 lei.

Părintele Ionescu, în cuvinte înduioşătoare a arătat apoi ce frumoasă şi adânc creştinească ar fi menirea acestui ateneu într'un cartier sărac, cum e Ţicăul şi Albineţul, preconizând şi unele posibilităţi de ajutorare a populaţiei prin cantină, bibliotecă, acordarea de mici pensioare celor bolnavi şi săraci, etc.

La discuţii au luat parte toţi membrii prezenţi, dându-se soluţii pentru adunarea de fonduri, necesare acestei opere.

S'a hotărât să se emită o serie de bilete-cărămizi pentru clădirea Ateneului „Mitropolitul Nicodem"; de asemenea s'a fixat o zi pentru a se merge în audienţă la d-l primar O. Racoviţă, căruia să i se ceară acordarea de materiale rezultate din clădirile expropriate, pentru acest ateneu.

S'au mai făcut şi alte propuneri folositoare, după care membri comitetului au semnat un proces verbal.

*

Opera pe care vrea s'o realizeze mănunchiul de credincioşi de la biserica Sf. Ştefan, este pe cât de necesară pe atât de înălţătoare.

De aceia nici un sacrificiu nu trebue cruţat întru realizarea ei, de către particulari, dar mai ales de autorităţi.

Nu credem că se va găsi un creştin care să nu dea micul său obol pentru „Ateneul Mitropolitul Nicodem"; dar mai ales nu trebue să fie autorităţile, care să nu acorde larg concurs unei încercări de ridicare alinare a suferinţelor celor mulţi.

Când se găsesc fonduri pentru atâtea lucruri inutile, e o ruşine ca iniţiativa pornită din fundul Ţicăului să întâmpine indiferenţă.

Prin reuşita ei se va dovedi grijă conducătorilor faţă de cei conduşi REP.

TRECUTUL NU IARTA

Apropierea artistică italo-română

Concertul Casello - Bonucci

Astă seară are loc la Teatrul Naţional concertul de gală dat de celebrii maeştri italieni Alfredo Casello şi Arturo Bonucci, sub auspiciile Institutului de cultură italiană în România.

La Bucureşti marele pianist Casella şi reputatul violoncelist Bonucci, în cele trei concerte date săptămâna trecută, au obţinut maximum de succes posibil, stârnind entusiasm în rândurile melomanilor de elită.

Astă seară publicul ieşan va avea prilejul să cunoască şi să asculte două mari talente.

Iată şi programul concertului.

Beethoven—Sonata in la maggiore, Allegro ma non tanto—Scherzo Adagio cantabile—Allegro vivace.

Casella—Sonata in do maggiore—Introduzione, Bourrée, Largo, Giga.

Respighi—Adagio e variazioni.

Alfano—Danza rumena.

Casella—Nutturno e Tarantella.

Trebue de relevat faptul că concertul din astă-seară este oferit publicului ieşan cu intrarea absolut liberă, numai cu invitaţii.

Felicităm pe conducătorul Institutului D-l Prof. Manzoni, pe d-l prof. Lambertenghi dela Universitatea ieşană şi pe Consulul Italiei, d-l ing. Traina, care prilejuesc ieşenilor concertul din astă-seară, un spectacol rar, de autentică artă...

R.

Curente, răceli ia

Testa

CRONICA CINEMATOGRAFICA

Boris Karloff la Roxy

Nu mai încape îndoială, că la filmele în cari joacă Boris Karloff, sălile de cinematograf sînt pline. Şi asta, pentrucă felul cum joacă acest mare tragedian nu-l poate încă egala nimeni. Dovada o avem în filmul de faţă, unde groaza, misterul şi talentul, toate la un loc, pun acest film în rândul filmelor cari se întâlnesc odată la zece ani.

Şi ceiace-i mai neimitabil în acest film, este faptul că dintre cei bănuiţi a fi comis cele două crime la operă, n'a fost nici unul asasinul, ucigaşul fiind tocmai femeia la care nu se gândea nimeni, afară de Charlie Chan (Warner Oland) celebrul detectiv chinez. Şi'n acest film, găsim de toate. Tragedie, dragoste, humor, cântec, artă, bucurie, groază, mister.

De multă vreme n'a mai avut Iaşul un asemenea film poliţist, cu doi artişti mari ca Boris Karloff şi Warner Oland.

Al doilea film, este o minunată operetă vieneză cu Marika Rokk, în care viaţa palpită la fiecare pas. Acrobaţie, muzică aleasă, toalete luxoase, iubire, infamie, bogăţie, trec pe dinaintea spectatorilor ca într'o oglindă.

Aici, vedem veşnica poveste a fetelor sărace, cari visează să ajungă celebre peste ocean, în America, ţara tuturor posibilităţilor şi excentricităţilor.

Dansul înfrăţit cu cântecul şi cu humorul, pun această operetă în fruntea marilor realizări cinematografice.

Bucureştiul de azi, cu lăutarii şi cu petrecerile cu adevărat româneşti, complectează minunat programul dela Roxy care merită a fi văzut de oricine.

a. g. d.

Primăvara

1937

Stofele

ELECTA

DEPOZITUL GENERAL: POSTAVARIA BRITEX STR. GABROVENI 10

GRIPA

cu tot convoiul ei de neajunsuri: dureri de cap, de spate, de piept, febră, tulburări nervoase, trebue combătută cu un medicament care să fie antinevralgic, să coboare temperatura şi să calmeze nervii; aceste calităţi le are numai

NEVRALGINE JURIST

Mica Publicitate

DE VÂNZARE casele din str. Hotin No. 9—11 şi 13 în condiţiuni avantajoase. A se adresa d-lui avocat Em. Sturm str. Cuza Vodă.

PRACTICANT de birou creştin, etate 14—16 ani, se caută la o instituţie locală. A se adresa la ziar sub A. T.

DE INCHIRIAT 2 odăi şi bucătărie, Str. Hotin 11. A se adresa d-lui N. Fuchs strada Ghica Vodă 32.

DE INCHIRIAT în str. Lascar Catargiu 27, patru camere, sufragerie, baie, bucătărie şi alte dependinţe.

DE INCHIRIAT de la 23 Aprilie 1937 imobilul propr. Reuniunea Fem. Rom. din Iaşi str. I. G. Duca No. 14, compus din două apartamente: unul la parter având 6 camere, bucătărie, etc., al doilea la etaj având 5 camere, salon, holl, cămară, bucătărie, etc.

Se închiriază total sau în parte, fiecare apartament cu intrare deosebită. Doritorii se vor adresa la Direcţiunea Şcolei Elena Gh. Mârzescu, str. Negruţzi 1. Imobilul se poate preda şi înainte de 23 Aprilie.

Pentru Dr. Ştein

Se cunoaşte cazul rabinului dr. Em. Stein, posesor a câteva diplome şi a unei apreciate culturi, dar pentru care nu s'a găsit nici un post, spre a i se asigura existenţa lui şi a familiei.

A fost numit conferenţiar la Templul Neuschatz, dar apoi a fost scos şi de acolo, fiind lăsat pe drumuri cu nevastă şi 5 copii.

Un grup de evrei cu inimă, a hotărât să înceapă o acţiune pentru ajutorarea d-rului Ştein.

Se va lansa un manifest către evreii ieşeni şi la nevoe se vor face chiar liste de subscripţie.

Acţiunea aceasta numără mulţi simpatizanţi şi se crede că va avea succesul urmărit.

Prin scoaterea rabinului dr. Stein din mizerie, se aduce un om al cărţii pe drumul ce trebue să-l urmeze.

DE LUNI 19 crt. LA SIDOLI

TIGANII

Informaţiuni

x Direcţia Creditului Urban a intervenit ca instituţia să continue a funcţiona în actualul palat, până la Sf. Gheorghe 1938, adică încă un an.

Se crede că cererea va fi acceptată.

Până la acea dată, se eliberează palatul Creditului, din str. Carol.

x **Întrunire ţărănistă în Tătăraşi**—D. prof. N. Costăchescu, însoţit de d-nii prof. dr. V. Râşcanu, prof. V. Petrovanu, Alions Herovanu şi Rang, va participa şi va lua cuvântul astă seară la întrunirea naţ-ţărănistă a sectorului Tătăraşi, de sub conducerea d-lui Vlad Marievici.

Adunarea are loc la orele 8 seara la sediul sectorului.

x Ministerul de externe a înştiinţat tribunalul că numitul L. I. Wexler din Lespezi-Baia a renunţat la cetăţenia română, întrucit a obţinut cetăţenia franceză.

x **Pentru comercianţi**--Duminică 18 crt. ora 11 dim. va avea loc la sediul Asociaţiei Comercianţilor şi Industriaşilor din Iaşi a doua conferinţă publică organizată de institutul de Indrumare şi Educaţie a Comercianţilor şi Industriaşilor din Iaşi.

Va conferenţia d. D. Komarofschi despre „Rolul Comerciantiului în structura socială a Statului".

Intrarea liberă.

x Dl. Profesor Kalman Gronich-Cernăuţi, va conferenţia Joi 15 Aprilie a. c. ora 8 seara, în localul Organizaţiei Sioniste, str. Cuza Vodă 20.

Conferinţa este organizată în special pentru tineret.

Intrarea liberă.

Secretul femeiei frumoase? Crema Khasya!

Depozit: Farmacia Pollak

Str. Ştefan cel Mare Telefon 235

In cartierele mărginaşe

(Continuarea din pag. 1-a)

toate părţile, prin curţile şi casele oamenilor. Infecţia e permanentă şi bolile nu se mai sfârşesc la periferie. De aici microbii sunt aduşi la centru şi toate măsurile de combatere, luate de serviciul sanitar, rămân adesea neputincioase.

Aspect de pe Eternitate

De câtva timp s'a luat hotărârea, de a se curăţi străzile (bine înţeles la centru).

Camioanele primăriei cară neîncetat gunoiu. Ele trec pe Eternitate şi se duc pe Ciric unde descarcă. In viteza lor, atât la dus, cât şi la întors, stârnesc tot praful de pe stradă şi-l aruncă în curţi şi în case.

Cetăţenii protestează că nu mai au nici liniştea, nici aerul curat de altă dată. Dacă Eternitatea trebue să servească şi pentre circulaţia camioanelor cu gunoiu, apoi cel puţin să fie stropită dimineaţa şi seara, ca să nu se mai ridice praful producător de boli şi infecţii. Aceasta s'ar putea face, cu puţină bună voinţă.

Lipsa de imaş

In cartierele mărginaşe ţin oamenii pe lângă casă: vite, păsări, ca la ţară. O vacă, un cal şi câteva oiţe, asigură hrana unei familii. Până acum câţiva ani, au trăit oamenii mai în larg.

Primăvara aveau unde-şi scoate vitele la păşune. Acum însă imaşul s'a redus.

Spunea un cetăţean:—„Am rămas fără păşune. Când mergem la dregători şi cerem imaş, ni se închide uşa. Ci-că să ne lăsăm de creşterea vitelor, că suntem orăşeni! Apoi cu ce să trăim? Imaşul care mai este, a fost ridicat la preţ de-ţi vine să-ţi iei lumea'n cap!"

E drept că imaşul s'a redus prea mult. La Apus, pe şesul Bahluiului, în dosul gării, s'a luat din imaş şi s'a amenajat terenul de instrucţie pentru premilitari.

La Răsărit s'a dat din imaş teren pentru Avlaţia civilă. La Copou s'a făcut din imaş parc pentru expoziţie, parc pentru sport şi concursuri de călărie.- S'au mai dat zeci de h. a. unor fabrici şi aşa imaşul aproape a dispărut. Au mai rămas râpele depe coastele Ciricului, unde sunt numai găuri din care nisiparii scot nisip din fundul pământului.

Nici ţărani, nici orăşani

In felul acesta, bieţii cetăţeni din cartierile mărginaşe trăesc mai rău decât în sate. Ei nu sunt nici ţărani, nici orăşeni.

N'au nici apă, nici imaş; n'au nici stradă, nici pavaj.

Ca nişte desmoşteniţi ai soartei, îşi duc traiul în mizerie.

Copiii lor nu pot urma la şcoală regulat pe vreme rea şi crésc în întuneric, aşa cum le e traiul la toţi în cartier.

Cu puţină bună voinţă li s'ar putea aduce şi lor măcar lumină şi apă.- Uzina era în tratative să ducă lumină la Podul Iloaei şi la Bălţi; apoi în cartierul mărginaşe n'ar putea duce? Când se va termina odată cu năpăsarea asta moldovenească? Să putem păşi în ritmul vremii nu numai unii (cei mai puţini) ci cu toţii, ca să dispară prăpastia ce se deschide între unii şi alţii. CONSTANTIN ROLLEA

DE LUNI 19 crt. LA SIDOLI

TIGANII

Cinema Roxy Programul de astăzi **2 bombe**

Misterul dela Operă

Charlie Chan contra lui Boris Karloff

Al doilea film

Marea atracţie cu Marika Rokk

Complectări: Jurnal Eclair şi Sily Simfonie

Pentru sezonul de primăvară

Ciorapi Adesgo 45, 51, 57, 77, 105 cal.
Mănuşi piele modele noui
Cravate mătase
Ciorapi p. doamne, bărbaţi şi copii

Poşete piele modele noui
Batiste pentru bărbaţi şi doamne
Lingerie mătase Milanesse ADESGO
Băşti franceze

VINDEM EFTIN:

Feţe de mese şi şervete
Garnituri pentru ceaí
Cuverturi Kelim pentru pat şi masă
Cele mai moderne lenajuri ptr. rochii

la „GHEMUL ROŞ"

Str. Cuza Vodă No. 58

ATENŢIUNE! Ca să fiţi mulţumite cumpăraţi ciorapi Adesgo numai cal. I. Observaţi vârful ciorapului, dacă are stampilat cu tuş negru: 2, 3 sau C. D., atunci nu sunt cal.t. I şi nu sunt garantaţi.

ODOL
Curăță dinții, menține dinții
PASTA DE DINȚI!

Nu sînt la Iași destui magistrați
pentru alegerile dela 24 Aprilie

Primul președinte al Tribunalului a înaintat o adresă ministerului de justiție prin care arată că în ziua de 24 Aprilie, dată în care au loc alegerile municipale și județene, vor fi magistrați insuficienți.

Primul președinte arată în raportul adresat ministrului, că la Iași, în oraș și județ, au fost fixate 41 secții de votare.

Numărul magistraților disponibili este însă mai mic, și președintele Trib. Iași cere ministrului de justiție să delege pentru ziua de 24 Aprilie câțiva magistrați de la alt Tribunal, pentru a împlini nevoile locale.

REP.

Contra Hemoroizilor
Anusol Goedecke

Știri bisericești

I. P. S. Mitropolit Nicodem la M-rea Neamț

De Luni, I. P. S. Mitropolit Nicodem se află la Mânăstirea Neamț.

Chiriarhul Moldovei va lua ultimele dispoziții în legătură cu fabrica de cherestea ce se construește acolo.

Mâine, I. P. S Nicodem se va reîntoarce la Iași.

Chiriarhul Moldovei și sărbătorirea d-lui A. C. Cuza

Se știe că Duminică a avut loc la București sărbătorirea d-lui A. C. Cuza, președintele suprem al partidului naț.-creștin, cu prilejul împlinirii vrâstei de 80 ani.

I. P. S. Mitropolit Nicodem a trimis o telegramă d-lui A. C. Cuza prin care îl felicită cu multă căldură și îi urează viață lungă.

Se reînființează serviciul de misionarism.

D, ministru V. Iamandi a anunțat că a trecut în buget un fond pentru serviciul de propagandă anti-stilistă de sub conducerea părintelui prof. Gh. Niculea.

Acest serviciu va funcționa din nou, însă cu un număr mai redus de misionari, care vor activa numai pe teren în regiunile stiliste.

Chestia zidirii celor trei biserici la Iași.

Preoții Rotaru și Manole parohii cartierelor Aviație — Tătărași și Copou, vor interveni pe lângă d. ministru V. Iamandi pentru a trece în buget un fond destinat construirii a trei biserici la Iași.

— „Deoarece d. ministru Iamandi este acela care a înființat trei parohii noui la Iași sperăm că tot d-sa va fi ctitorul bisericilor acestor parohii"—a declarat păr. Manole.

Foarte frumos.

Sp.

PUNCT...

S. S. preot Vasile Chirica, fost protopop, mă împunge din nou...

Trecând peste calitatea în plus ce mi-o dă, de „tăinuitor" al unor acte și aprecieri ale ad-ției superioare bisericești despre persoana Sf. Sale, —țin să precizez părintelui Chirica că aceste aprecieri sânt deajuns de cunoscute în cler.

Dealtfel, însăși desărcinarea Sf. Sale din postul de protoereu, vorbește de la sine.

Dacă aș vrea să polemizez cu părintele V. Chirica, aș avea unele lucruri de spus; dar prefer să pun punct.

Nu de alta, dar Sf. Sa „nici nu vrea să-mi acorde această onoare", pe care drept mărturisesc mă feresc s'o am.

Lămuriri mai precise, poate cere părintele V. Chirica dela organele superioare bisericești.

GR. SPIRU

Pastilele de ciocolată purgativă
KOPROL
sunt recomandate pentru orice deranjament în funcționarea stomacului.
FERIȚI-VĂ DE IMITAȚIUNI!
Fiecare pastilă poartă numele KOPROL!

Toată lumea trebue să știe că
„TEGRA"
vinde încălțăminte durabilă cu jumătate preț

Șansele partidelor în alegerea municipală
Liberalii constată că popularitatea țărăniștilor se plasează îndată după guvern

In legătură cu modul în care decurge campania electorală pentru municipiu, și a eventualului rezultat, am stat de vorbă cu un fruntaș ieșan, candidat pe lista guvernamentală.

Fruntașul liberal ne-a făcut următoarele declarații interesante:

— „In lupta aceasta electorală pentru municipiu, imediat după liberali, curent popular se constată în favoarea țărăniștilor. D. Herovanu este un element simpatic și agreiat în toate cercurile, și atrage de partea sa voturile cetățenești.

„De altfel și noi, liberalii, am prefera, ca în eventualitatea pierderei unei cincimi s'o pierdem în favoarea listei Țărăniste, care pe lângă d. Herovanu ar trimite în consiliu o serie de elemente de valoare ca d. prof. Tănăsescu, N. Ghiorghiadi, d-na Elena Ghiulea, d. Mihai Borcea, d. Iosef Iacob etc.

„In sprijinul propagandei țărăniste mai vine și perspectiva apropiatei guvernări, care înseamnă o șansă în plus".

Declarațiile acestea nu sunt lipsite de interes, cu atât mai mult, că ele pornesc de la un fruntaș liberal.

Z. DESSM

La bătături — oricât de vechi, de adânci, de dureroase, numai „Coricol".
Depozit: Farmacia Pollak
Str. Ștefan cel Mare. Telefon 235

ARESTAREA UNOR BOGAȚAȘI
în legătură cu niște titluri de rentă, furate

Cetatea Albă 14.— A produs senzație în orașul nostru arestarea multimilionarului H. Crasnianschi, a fiului acestuia și a contabilului întreprinderii lor.

Eri, tânărul Crasnianschi s'a prezentat la Banca Națională pentru a încasa dobânzi la cupoanele obligațiilor de împrumut intern.

Casierul, controlând numerele obligațiilor, a constatat că sunt ace.ea ale obligațiilor furate acum câtva timp dela primăria comunei Mansburg (jud. Cetatea Albă).

A fost înștiințată poliția; și tatăl și fiul Crasnianschi, precum și contabilul lor au fost arestați. Toți susțin că obligațiile au fost cumpărate dela un necunoscut.

Cercetările continuă. Coresp.

Informații

x Cabinetul II Instrucție a terminat cercetările în legătură cu aventurile falșului colonel Maxim Burduja fost pretor și subprefect de Bălți, acum vicepreședintele asociației pescarilor București.

Falșul colonel a fost trimis în judecată pentru uz de fals.

x Comitetul de lectură al Teatrului Național din Iași a fost completat cu d-nii Mihail Sorbul, din partea Soc. autorilor dramatici și Romulus Seișeanu, din partea Soc. criticilor dramatici.

x „JURNALUL" apărut Sâmbătă, aduce o serie de interesante articole, reportagii și fapte din viața ieșană, privitor la: Speculă; abuzurile fiscale; operațiile brutarilor; Ghilotina „Jurnalului"; indiscreții privind cunoscute personalități ieșene; cronica rimată; toate sporturile; etc.

„Jurnalul" în 4 pagini mari, 1 leu.

x Ziarul „Curentul" anunță astăzi că d. Gabriel Marinescu subsecretar de Stat al ministerului de Interne, a avut o lungă întrevedere cu d. general Zizi Cantacuzino șeful partidului „Totul pentru țară".

x **Doctorul D. Hornstein** *reîntors din străinătate a reluat consultațiunile pentru boli și operațiuni de nas, gât și urechi, în str. Mârzescu No. 4, de la 3—6 p. m.*

x Contra gripei și a bolilor provenite din răceală, Togal în tablete este un admirabil medicament. Face să scadă temperatura și vindecă cu siguranță. Luat la început, Togal preîntâmpină complect desvoltarea gripei.

x **A vizita zilnic Parfumeria „ELEFANT" Iași, înseamnă a fi întotdeauna în curent cu moda parfumurilor, cosmeticelor și a cadourilor en vogue. In fiecare zi noutăți.** 2

x *Dl. Prof. Dr. L. Ballif* consultă zilnic între orele 5-7. Boli nervoase și endocrine. Str. Sărărie 100.

x Gripa, răceala, nevralgii, se combat cu Cachetele antigripale Werner, una pe zi ca preventiv, trei pe zi curative. Menthorin Werner (pomada pentru nas). Depozit: Farmacia Werner. 2

INGRIJITOARE se caută la un copil de un an. A se adresa la ziar.

COAFOR STUDIO angajează urgent o coafeză bună și un lucrător frizer bine plătiți.

Ați încărunțit? „Pigmentol" vă redă culoarea naturală a părului.
Depozit: Farmacia Pollak
Str. Ștefan cel Mare. Telefon 235

O nouă vedetă

a fost lansată în filmul „Trecutul nu iartă". E vorba de *Gladis George*, o actriță cu infinite posibilități, pe care critica americană a situat-o alături de Greta Garbo. Intr'adevăr Gladis George are o creație covârșitoare de un dramatism intens în filmul „Trecutul nu iartă". Acțiunea redă povestea unei femei terorizată de un trecut obscur, și a fost inspirată de un roman popular al scriitorului american Barry Benelie'd.

Prima excursie colectivă
la EXPOZIȚIA din PARIS
27 APRILIE — 14 MAI
Cereți prospecte Agenției Wagons Lits Sucursala Iași, Piața Unirei.

după o masă copioasă, luați o
Pilulă Slănic
Cereți la farmacii și droguerii cutii originale

Luptă între primărie și fisc

Primăria are și ea din când în când de suportat șicane din partea organelor fiscale.

Astfel în ultimile zile, fiscul a dresat primăriei vreo 20 de procese verbale de contravenție, pe motivul că n'ar fi făcut declarații de impunere la unele venituri.

Contenciosul primăriei a introdus apelurile respective la Tribunal, menționând că veniturile în cauză nu sunt impozabile; deci contravențiile dresate sunt neîntemeiate.

E vorba de venitul ce-l dă un teren pe care sunt plasate firme de reclamă a e fabricelor „Gladis" și „Schmol", un chioșc de fructe în str. Ștefan cel Mare — și alte asemenea afaceri.

Tribunalul a fixat termen de judecată.

Teatrul Național

ORDINEA SPECTACOLELOR

Sâmbătă 17 Aprilie seara
Voevodul Țiganilor
Duminică 18 Aprilie matineu
Voevodul Țiganilor
Duminică 18 Aprilie seara
Noapte bună

Declarația obligatorie a studenților

Studenții, care sunt împiedicați în mod legitim, de a se deplasa și veni să semneze „declarația" formular, stabilită de Consiliul interuniversitar, —pot trimite declarația până la 30 Aprilie 1937, cuprinzând textul următor, și făcând să fie legalizată semnătura de autoritățile respective:

TEXTUL

Universitatea Mihăileană din Iași
Formular de Angajament

Subsemnatul . . student în anul . la Facultatea de . . . . a Universității Mihăilene din Iași, mă oblig în mod solemn să respect legile și regulamentele Universității precum și toate dispozițiunile luate de autoritățile Universitare.

Declar pe onoare și conștiință că nu fac parte și nu voi face parte, atâta vreme cât voi fi student, din nici o societate sau asociație studențească ne autorizată de Senatul Universității, nici dintr'un partid sau organizație politică de orice fel; și știu că în caz de contravenire, voi fi exmatriculat din Universitate fără altă formalitate.

Urmează data și semnătura.

Asociația corală „Cîntarea Moldovei"
la al II-lea Concert

Vineri 16 Aprilie ora 9 seara, Asociația corală cântarea Moldovei, reapare pe scena Naționalului ieșan, oferind cel de al II-lea concert al său.

Pentru buna reușită și impresie, conducerea asociației a făcut toate sforțările pentruca ținuta concertului să fie în perfectă concordanță cu menirea „Cântării Moldovei".

Programul de o factură superioară este alcătuit astfel:

PARTEA I-a

1) Veniți să ne bucurăm, imn religios de Ioana N. Ghika-Comănești.

2) Biru-mi dau de Gav. Galinescu.

3) Firișor de iarbă neagră de Al. Zirra.

4) Bănățeana de Sabin Drăgoi.

5) Baba și moșneagul de S. Nicolescu.

6) Bătrânu'n horă de N. Oancea.

7) Brâulețul din Moldova de J. Movilă.

8) La malurile Prutului (vals) de Ciprian Porumbescu.

PARTEA II-a

A. Canto d. Aurel Alexandrescu dela Radio-București (program rezervat).

B. 9) Cântecul serii de L. Gastinel.

10) Țiganii de I. Popescu-Runcu.

11) Sârba'n căruță de Gh. Danga.

PARTEA III-a

12) Maria neichii Marie! cu solo tenor de N. Lungu.

13) Dorul.

14) Pârâiaș cu apă lină cu solo tenor de Em. Gh. Elinescu.

15) Veselia de V. Șumschi.

16) Cor din opera „Martha" de F. de Flotow.

17) Valurile Dunării (vals) I. Ivanovici.

18) Imnul Asoc. corale „Cintarea Moldovei" de Vasile Popovici.

Concertul de Vineri seara va însemna un fericit eveniment, pentru Iașul tuturor acțiunilor artistico-culturale.

x **Durerea de bătături** te enervează și te indispune. Remediul îl găsiți în preparatul „ANTICALUS" soluție și pomadă care alină durerile și desființează bătăturile. Depozit Farmacia Dr. Ratianu strada Cuza Vodă 48.

TRECUTUL NU IARTA

Informații

x *Amânarea examenului de definitivat.*— Ministerul educației naționale a hotărât amânarea examenului de definitivat al învățătorilor, care trebuia să se țină la 24 Aprilie, pentru 25 Mai.

x D. prof. Const. Motaș, dela facultatea de științe din Iași, a fost numit director al stațiunii zoologice marine dela Agigea (jud. Constanța), care este o anexă la catedra de zoologie descriptivă dela acea facultate și al cărei titular este d. profesor Motaș.

x D-na Paula Wurmbrand din Tg. Copou, a introdus o acțiune pentru ieșirea din indiviziunea imobilului din str. Zugravi pe care-l are cu d-na Maria Săvescu din Str. Zugravi.

Petiționara cere ca d-na Săvescu să fie obligată a-i plăti suma de 55 mii lei, drept folosința a imobilului.

x CONFERINȚA.—Joi 15 April ora 6 p. m. d. inginer N. Profir va conferența în Aula Universității, tratând subiectul:

„Problema drumurilor noastre, în legătură cu nevoile Moldovei".

x In str. L. Catargi a încetat din viață d-na Natalia Mandrea, mama d-lor Mandrea de la Inalta Curte de Casație și a decanului Baroului Vaslui.

x Vestim publicul care urmărește cu mult interes conferințele ce se țin în Biserica „Sf. Ilie", că mâine, Joi 15 Aprilie ora 6 p. m. va vorbi Părintele profesor Toma Chiricuță despre:

„Hristos și veacul nostru"

Corul Bisericii „Cuvioasa Paraschiva" de sub conducerea domnului Sorin Vânătoru, va cânta câteva bucăți religioase.

Preferați cel mai bun antinevralgic
DALIN

CONVOCARE

Comitetul școlar al liceului Național din Iași fiind dizolvat prin ordinul Casei Școalelor No. 10.902 din 1 April 1937, în conf. cu art. 5 din regulamentul Comitetelor Școlare, și pe baza legei de organizare a Ministerului Instrucțiunii și al Cultelor din 1 Iulie 1930 precum și a ordinului circular al administrației Casei Școalelor No. 42.518 din 1931, Adunarea generală a părinților pentru alegerea a 4 membri și un cenzor va avea loc Duminică 18 Aprilie ora 10 a. m. în amfiteatrul liceului cu orice număr de membri prezenți, aceasta fiind a doua ședință.

Direcțiunea

Reumatismul atacă încheeturile, inima și mușchii

— Aoleo! Reumatismul mi-a frânt oasele!
— Există un singur leac: câte o frictiune cu **Carmol*** dimineața și seara.

*) Carmol este cea mai bună frictiune contra răcelei, gripei, durerilor reumatice și febrei.

TIGANII
Triumful filmului sovietic
de Luni la Sidoli

TRANDAFIRI (ARBUȘTI)
din varietățile cele mai nobile și mai florifere, trunchi 1.80—3 m., pentru transplantarea imediată, produși în sere, din proprietatea
— Dan Badareu —
Se desfac cu prețuri ieftine la Via Dan Badareu Copou precum și la:
Magazinul Pogor, Piața Unirei
d. Popescu [illegible] Sf. Spiridon

Azi la Scala
Premiera marelui film de spionaj
„MESAGIUL SECRET"
cu Herbert Marshal, Getrude Michael, Lionel Atwil și Rod la Rocque.
UN EPISOD DRAMATIC A MARELUI RASBOI
UN SUPER-FILM PARAMOUNT
Al doilea film
Vârtejul
aventură senzațională
Jurnal Paramount cu ultimele actualități din toată lumea
Intrarea 7, 10 și 18 lei

ULTIMA ORĂ

Problema succesiunei la guvern

Schimbarea urmează a se face până la sfârşitul verii

Bucureşti 14.—Ziarul „Curentul" anunţă că după complectarea cabinetului, cu d. Inculeţ la domenii şi încă doi subsecretari, guvernul Tătărescu, urmează să mai conducă afacerile statului o foarte scurtă perioadă.

In tot acest timp se vor putea face toate preparativele necesare pentru asigurarea unei normale succesiuni de regim.

O clarificare — în sensul desemnării nouei formule — se va putea face imediat după vacanţa Paştelui.

Însăşi cercurile guvernamentale socotesc că o reexaminare a situaţiei politice va fi oportună la sfârşitul verii, pentru ca, având-se în vedere timpul cerut de consultările ce se vor face şi de convocarea corpului electoral, noul guvern să poată avea şi răgazul necesar întocmirii programului legislativ pentru toamnă.

Chestiunea revenirei d-lui Iuca la Ministerul de Interne

Bucureşti 14. — După cum am anunţat ieri în cercurile guvernamentale se vorbeşte de revenirea d-lui Iuca în ministerul de interne, fie ca ministru administrativ, fie în calitate de consilier tehnic cu atribuţii depline.

Se mai vorbeşte de posibilitatea unei scindări a ministerului de interne în sensul ca să se creeze un minister al ordinei publice cuprinzând poliţiile şi jandarmeria şi un altul care să se ocupe numai de probleme administrative.

In acest caz d. Iuca ar fi solicitat să ocupe departamentul administrativ. O altă versiune ar fi aceia să se dea d-lui Iuca o atribuţie de consilier tehnic al ministerului de interne ocupându-se în acelaş timp şi cu aplicarea legii administrative şi cu reorganizarea cadrelor partidului liberal.

Adeziunile la acţiunea d-lui mareşal Averescu

O apropiere Averescu - A. C. Cuza ?

Bucureşti 14. — La consfătuirea convocată de d. Mareşal Averescu şi-au anunţat

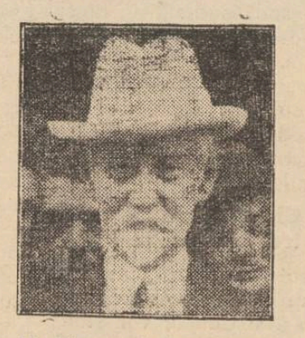

D. Mareşal Averescu

participarea d-nii General Artur Văitoianu, M. Manoilescu Stelian Popescu, C. Garoflid, C. Argetoianu, Vladimir Cristi Dori Popovici şi Sergiu Niţă.

D-nii Ionescu-Sisești, Vasilescu-Karpen şi Vâlcovici, foşti miniştri în guvernul tehnicienilor, n'au luat încă nici o hotărâre.

Deasemeni nu se ştie ce vor face d-nii Oct. Goga şi I. Petrovici, foşti miniştri în guvernele Averescu.

*

Două fapte fac posibilă ipoteza unei apropieri între d. mareşal Averescu şi d-nii Goga şi Cuza.

Primul fapt s'a produs cu prilejul Consiliului de Coroană şi al doilea cu ocazia sărbătorirei d-lui A. C. Cuza.

Oficiosul averescan „Indreptarea" a publicat cu acest prilej un articol de elogiere a d-lui Cuza şi care lasă să se întrevadă posibilitatea unei noui colaborări între d-nii Averescu şi Cuza.

Oficiosul averescan scrie:

„Partidul poporului îşi aminteşte cu multă plăcere de vremea când d. Cuza făcea parte din Liga Poporului".

Rămâne de văzut dacă apropierea scomptată, nu va rămâne o simplă ipoteză.

A născut trei gemeni

Oradea 14.—Femeia plugarului Ioan Hanga din Cordău (Bihor) a dat naştere la trei gemeni doi băeţi şi o fată,

Mama şi cei trei copii sunt perfect sănătoşi,

Afară de aceşti trei noi născuţi, Hanga mai are 5 copii

ORA 12

Germania nu îngăduie Vaticanului

să se amestece în afacerile interne germane

Berlin 14.— Astăzi s'a dat răspunsul Germaniei la enciclica papală.

Acest răspuns este socotit senzaţional, deoarece se spune clar Înaltului Pontif, că nu are nici un drept să se amestece în politica internă a Germaniei.

Germania are mai multă grijă decât Vaticanul să-şi apere biserica ei de bolşevism.

*

Ca o urmare a acestui răspuns, se crede că Germania va denunţa acordul cu Vaticanul.

Führerul Hitler doreşte încheerea unui alt acord, corespunzător Germaniei de azi.

Bandă de traficanţi de stupefiante

cu ramificaţii în România

Praga 14.— Autorităţile continuă cercetările în legătură cu banda de traficanţi de stupefiante, care a provocat moartea tinerei Elisabeth Larger.

Până acum au fost arestaţi trei traficanţi, un german, un polonez şi un cehoslovac.

Banda are ramificaţii în Germania, Ungaria şi România.

Deoarece se crede că doi traficanţi au reuşit să treacă graniţa din Ardeal, s'a cerut urmărirea lor în România.

Impresionantă dramă la închisoarea Văcăreşti

Bucureşti 14.— O dramă impresionantă s'a produs la închisoarea Văcăreşti.

D-na Carolina Schneider din str. Vintilă, venise la închisoare să-l vadă pe fiul ei, Arnold Schneider, arestat pentru falş.

Când i s'a spus că fiul ei va fi eliberat a doua zi, de emoţie ea a avut un şoc nervos şi a murit pe loc.

Accident pe Dunăre

Brăila 14.—Un accident s'a întâmplat astă-noapte în portul local.

Pe când marinarul Vasile Bubuliuc de pe un şlep S. R. D!, se întorcea cu o barcă la vasul său, s'a ciocnit de un alt vas.

Barca s'a răsturnat şi marinarul s'a înecat.

Crima unui copil

Craiova 14.--Copilul Gavril Murgu în etate de 12 ani din com. Dobridov, de lângă Craiova, a plecat la vânătoare.

Neştiind să umble cu arma, a împuşcat din imprudenţă pe săteanul Dumitru Stoica, omorându-l.

O sinucidere din cauza mizeriei

Bucureşti 14. — Pe strada Braziliei şi-a pus capăt vieţii aseară tânărul Traian Cărăuşu, originar din Dorohoi, trăgându-şi un glonte de revolver în tâmplă.

Moartea i-a fost fulgerătoare.

Asupra sinucigaşului s'a găsit o scrisoare în care arată că n'a mai putut suporta mizeria.

Pregătirile pentru eventuala modificare a Constituţiei

Bucureşti 14.—In ultimul timp s'a vorbit insistent de pregătirile ce se fac pentru îndeplinirea formelor necesare unei modificări a Constituţiei:

Se vorbeşte acum de însărcinarea chiar a unor cercuri de studii, care să facă propunerile de modificare.

Chestiunea a fost dealtfel examinată şi la naţional-ţărănişti şi d. Mihalache şi-a spus cuvântul la recentul congres general.

Modificarea ar privi în special chestiunea senatorilor de drept, întrucât în viitoarea legislatură ar urma să fie proclamaţi senatori de drept 14 minoritari.

Prin modificarea proiectată, se va evita această proclamare.

Zăcămintele noastre de petrol sînt pe cale să se epuizeze

Trebuesc explorate noui regiuni petrolifere

Dl. M. Berceanu subsecretar de stat la ministerul de industrie şi comerţ, a vizitat toate direcţiunile din acest departament.

La direcţia energiei i s'a adus la cunoştinţă de către inginerii conducători ai acestui serviciu, o situaţiune îngrijorătoare pentru producţia noastră petroliferă.

Astfel, s'a arătat că dacă exploatările petrolifere continuă în ritmul de azi, actualele zăcăminte în exploatare se vor epuiza în 10-12 ani.

Din discuţiile ce au avut loc s'a ajuns la două soluţii ce ar putea fi aplicate pentru a preîntâmpina o asemenea situaţie.

Se vor lua măsuri pentru a explora noui regiuni, pentru a descoperi noui zăcăminte de petrol.

De asemeni, se vor lua măsuri pentru cruţarea actualelor disponibilităţi în exploatare.

In scurtă vreme, se vor pune în aplicare soluţiile imediate la care s'a ajuns.

Campania electorală

Intrunire liberală în cartierul Hala

Guvernamentalii au ţinut aseară o întrunire în sectorul Hala.

A prezidat d. deputat Emil Ceicovschi.

Au vorbit d-nii av. Jenică Popovici, av. Leopold Spiegler, av. Em. Ceicovschi etc. care au arătat realizările liberale, cerând votul pentru lista guvernamentală.

D. primar O. Racoviţă s'a ocupat de latura politică a alegerilor dela 24 crt. subliniind lupta ce se dă între democraţie şi extrema dreaptă.

Intrunirea a luat sfârşit la ora 12 noaptea.

Alta, în Socola

In sectorul liberal Socola-Tutora de sub preşedinţia d-lui aj. de primar Ionel Frühling, a avut loc o populată adunare.

Au luat cuvântul d-nii aj. de primar Ionel Frühling, av. Leon Schvartz, D. Avramia etc. S'a cerut intensificarea campaniei în vederea alegerilor municipale.

S'a hotărât pentru Sâmbătă după amează o întrunire în sala „Velniceru" la care vor lua cuvântul d-nii V. Iamandi, O. Racovitză, I. Zipa etc.

Şi o întrunire ţărănistă

O întrunire a partidului Naţ.-Ţărănesc a avut loc în sectorul „Mitropoliei" de sub preşedinţia d-lui Gh. Coloea fost aj. de primar şi preşedinte al Camerei de Muncă.

Au luat cuvântul d-nii senator Alfons Herovanu, Gh. Colcea, av. Steuerman, Neagu, Munteanu, Damaschin etc,

S'a luat în discuţie modul în care decurge campania pentru municipiu, constatându-se că curentul pentru partidul Naţ.-Ţărănesc este favorabilă.

Se suspendă numirile şi avansările de funcţionari

Bucureşti 14-- In „Monitorul Oficial" apare astăzi un jurnal al consiliului de miniştri prin care se suspendă orice numire sau avansare de personal în instituţiile publice, până la 1 Septembrie, afară de ministerele apărării naţionale şi justiţiei.

Consiliul Facultăţii de Medicină

Aseară a avut loc consiliul facultăţei de medicină. Au luat parte toţi profesorii.

D. prof. dr. Graçoscky, decanul facultăţii, a elogiat memoria regretatului prof. dr. Paul Anghel.

Luându-se în discuţie chestia clinicei I-a chirurgicală, s'a dat delegaţie d-lui prof. dr. Cosăcescu să conducă clinica, până la desemnarea noului titular.

Totodată s'a hotărât să se declare vacanţa catedrei.

Consiliul în unanimitate a respins apoi demisia d-lui prof. dr. Alex. Slătineanu, din calitatea de reprezentant al facultăţei în Senatul universitar.

Căsătoria prinţului Gh. Sturza

Duminica trecută a avut loc la Oslo (Norvegia) căsătoria d-lui Gh. Sturza al doilea fiu al d-nei Olga Sturza,—cu o d-ră din înalta societate norvegiană.

Nunta s'a desfăşurat într'un cadru somptuos.

Din ţară au participat, fratele mirelui, prinţul Dimitrie Sturza şi d-l Niky Racoviţă.

Ministrul României la Oslo a oferit un dineu în cinstea tinerilor căsătoriţi.

Alegeri comunale

Galaţi 14.—In două comuni au avut loc ieri alegeri pentru complectarea consiliilor comunale.

La Cavadineşti, liberalii au întrunit 215 voturi, naţ.-ţărăniştii 90, gogo-cuziştii 75 şi vaidiştii 46.

Guvernul a luat toate locurile.

In comuna Cuza-Vodă, liberalii 131 voturi, gogo-cuziştii 100, vaidiştii 38 şi naţ.-ţărăniştii 34.

Liberalii au luat trei locuri şi naţ.-creştinii două.

Ştiri poliţieneşti

FURT.— Dl. Filip Knol din str. I. C. Brăteanu 20, a reclamat la poliţie că astă noapte răufăcătorii prin spargerea unui geam, au pătruns în casa d-sale, de unde au furat mai multe bijuterii şi o sumă de bani.

SCANDAL.—La cerinţa d-lui Leon Leibovici, din Bulevardul Ferdinand 25, a fost condus la comisia I-a d. Vasile Panaitescu, din Mahalaua Adunaţi 22, care a consumst mâncare şi băutură şi la urmă a refuzat să plătească, provocând scandal şi bătând pe chelneri.

INCENDIU. — Astă noapte s'a aprins un coş dela clădirea „Maternităţii". Gardianul din postul Miron Costin dând alarma, au sosit pompierii, care au localizat focul.

SUSPECŢI.— A fost dus la poliţie individul Ionescu din jud. Iaşi, găsit chefuind cu mai mulţi indivizi în cârciuma d-lui Moscovici din str. Cizmărie 15.

Asupra lui s'a găsit o sumă de bani a cărei proveniență n'a putut-o lămuri.

FURTURI. — Individul V. Gheorghian din Mahalaua Gheorghiu No. 15. a fost dus la poliţie la pretenţia d-lui Fiman din str. Buciumi 33, pentrucă l'ar fi prins pe când fura lucruri din podul casei reclamantului.

— Deasemeni a fost condus la secţie, pentru furt, individul Palaghian din Ciurchi No. 65 la cererea d-lui Alexandrescu din str. Vasile Lupu funcţionar la primărie.

REP.

Descindere

la redacţia unei gazete

Bucureşti 14.-- Parchetul de Ilfov, sesizându-se de un reportaj apărut în ziarul „Capitala", a făcut aseară o descindere la redacţia numitului ziar.

A fost cercetat întreg personalul redacţional asupra ştirei publicate cu o moaşă ridicată în toiul nopţii de un personaj misterios, pentru a face un avort.

Redactorii au recunoscut că ştirea era din străinătate, dar a fost „localizată" pentru a provoca interesul cititorilor.

Navigaţia noastră fluvia ă

Administraţia porturilor şi căilor de comunicaţii pe apă, a comandat de curând zece şlepuri şi tot odată a hotărât repararea unui alt număr de şepuri pentru a uşura desvoltarea traficului navigaţiei fluviale.

In programul de activitate s'a prevăzut şi cumpărarea altor două şlepuri cu motor în valoarea de 17 milioane lei, fiecare cu un tonaj de 600 tone, cubajul magaziilor fiind de câte o mie metri cubi.

Şlepurile vor fi comandate la un şantier strein, iar plata lor, în Renten Mark, se va face eşalonat prin Banca Naţională.

x *Blocul Pensionarilor* Publici din Iaşi, convoacă pe D-nii membri din comitetul executiv al Blocului, pentru Joi 15 Aprilie a. c. ora 5 p. m.

x Domnişoara Adina Engel fiica d-lui farmacist Engel, a luat la Bucureşti, cu succes, licenţa în farmacie.

CONVOCARE

D-nii Acţionari ai Soc. Anonime B. Abţug & Co. din Iaşi sunt convocaţi în adunarea generală ordinară în ziua de 29 Aprilie 1937 ora 10 dim. la sediul soc. din Iaşi str. Ştefan cel Mare 65, spre a se hotărî asupra următoarelor chestiuni la ordinea zilei:

1) Darea de seamă a Cons. de Ad-ţie şi raportul censorilor pe anul 1936. 2) Aprobarea bilanţului şi contului de profit şi pierdere încheiat la 31 Decembrie 1936 precum şi descărcarea Consiliului de Ad-ţie de gestiunea sa. 3) Repartizarea beneficiului net. 4) Alegerea a 3 membrii în Consiliul de Ad-ţie în locul celor 3 ieşiţi la sorţi conform art. 9 din statut. 5) Alegerea a 3 cenzori şi 3 cenzori supleanţi.

Consiliul de Administraţie

CUMPĂR cazan, cadă, closet, lavoar de ocazie. A se adresa în scris d-lui I. Şteinberg, Iaşi Sfi. Lazăr No. 9.

Fräulein cu referinţe bune se angajează imediat. A se adresa Weissman str. Căpitan Păun 16.

DOCTOR
ADRIAN ŞTEFĂNESCU
MEDIC DE SPITAL
Boli interne şi nervoase
METABOLISM BAZAL
Consult 4—6 p. m.
Str. I. G. Duca Nr. 16
(fostă Muzelor)

DOCTOR
A. Socolovschi
Specialist în boli şi operaţiuni
nas, gât, urechi
Inhalaţie cu ozon (electr.) electroterapie, raze înaltă frecvenţă
Cons. 8½--9½; 12--2; 4--7
Iaşi Str. Cuza Vodă Nr. 42

Dejalinuri străine
pentru cămăşi şi pijamale au sosit şi se vând cu metrul la
EDUARD

Mag. LYON'S
(lângă Socec)
anunţă o nouă şi mare reducere de preţuri
prelungind desfacerea
până la 23 Aprilie
Profitaţi de ocazie

La gripă răceli febră dureri de gât şi de cap
BAYER
ASPIRIN
are efect neîntrecut!

TRECUTUL NU IARTA

Noutăţi! Noutăţi!
Vizitaţi asortimentul de **Poşete, Mănuşi** de piele şi ciorapi de mătasă, Ingerie de charmeză pentru domne A MAGAZINULUI
„La GHEM"
ŞTEFAN CEL MARE 2 (alături de mag. Hirschensohn)
prezintă ultimele creaţiuni 2

CINEMA SIDOLI
Minunea filmului technicolor
Spaniolita
Al 2-lea film
Prinţesa ţigancă

ANUL XXXIII No. 9611

ABONAMENTE
Lei 350 . . . . pe un an
„ 180 . . . . „ 6 luni
„ 90 . . . . „ 3 luni
„ 35 . . . . „ 1 lună
„ 1500 . Instituții publice

Atelierele tipografice „Opinia„
IAȘI STR. LAPUȘNEANU 37

1 LEU

OPINIA

Ziar popular cotidian

VINERI 16 APRILIE 1937

TELEFOANE
Redacția No. 1298
Administrația „ 1299
Serv. noapte red. „ 1436
„ „ admin. „ 1567

Redacția și Administrația
IAȘI STR. LAPUȘNEANU 37
Director: C. R. GHIULEA

Meditații electorale

Cei mai mulți, adică poporul pentru care se „sacrifică" atâtea generații de aleși ai națiunei, constituie o cantitate neglijabilă până în ajun de alegeri.

Până atunci ușa d-lui deputat nu se deschide pentru un biet cetățean decât cu mare greutate ; iar la autorități trebue să facă de rând, cu săptămânile, înfruntând severitatea vreunui domn aprod.

In preajma alegerilor însă, ca prin minune, totul devine posibil și ușor pentru cetățean. La ușa autorității, aprodul se înclină ceremonios și-l poftește chiar să intre ; cât despre dl. deputat, acum vine dumnealui în bătătura poporului.

Pentru ca apoi, după despuerea urnelor, lucrurile să revie la matca lor normală.

Cei mulți trăesc câteva săptămâni de beție trecătoare, își dau ifose, se supraprețuesc, „și-și vând votul.

Il vând așa cum se vinde de obiceiu : pe o promisiune, o speranță sau, mai practic, pe-o sticlă de vin și-o scrumbie.

Cînd sarabanda se termină și ultimele surle au amuțit, gloata celor mulți rămîne mai departe în beznă, așteptînd viitoarele serbări electorale, cînd iar va mai ciupi ceva de la „boeri".

La rîndul lor, conducătorii își caută de ocupațiile personale, lăsînd pe acelea ale alegătorilor de ieri în seama proniei cerești.

Lucrurile acestea sunt atît de banale și cunoscute, încît nu le-am mai fi amintit, dacă unele stări de lucruri n'ar fi început să dea impresia că tind spre schimbare.

Pe de-oparte, unii conducători prind să s'aplece asupra necazurilor celor mulți : astfel citez ca un fapt îmbucurător ciclul de conferințe organizat pentru muncitori, de către Camera de Muncă. Aceste conferințe au început de mult, așa că nu pot fi socotite ca făcând parte din „uneltele" electorale.

Un fapt și mai îmbucurător a fost însă o constatare, pe care am făcut-o la o adunare cetățenească, în afară de politică.

Examinându-se mijloacele de ridicare a unui așezământ social, absolut necesar poporului, gloata celor mulți a strigat :

— „Mergem la d-nii de sus, mai ales acum în preajma alegerilor. Dumnealor au nevoe de votul nostru. Și noi avem nevoe de instituție. Nu ne trebue să ni se cumpere votul. Să se facă ceia ce cerem și la care avem dreptul... La rândul nostru, îi vom sprijini"...

Trebue să recunoaștem că de la procedeul egoist în a-ți vinde votul pe-o vadră de rachiu, până la acesta, în a pretinde schimb cu instituția necesară gloatei,—e o distanță însemnată.

Un pas mare, pe care gloata celor mulți îl face spre trezirea conștiinței și a nevoilor ce-l rod...

Aurel Leon

Invitația la serbările regale din Londra

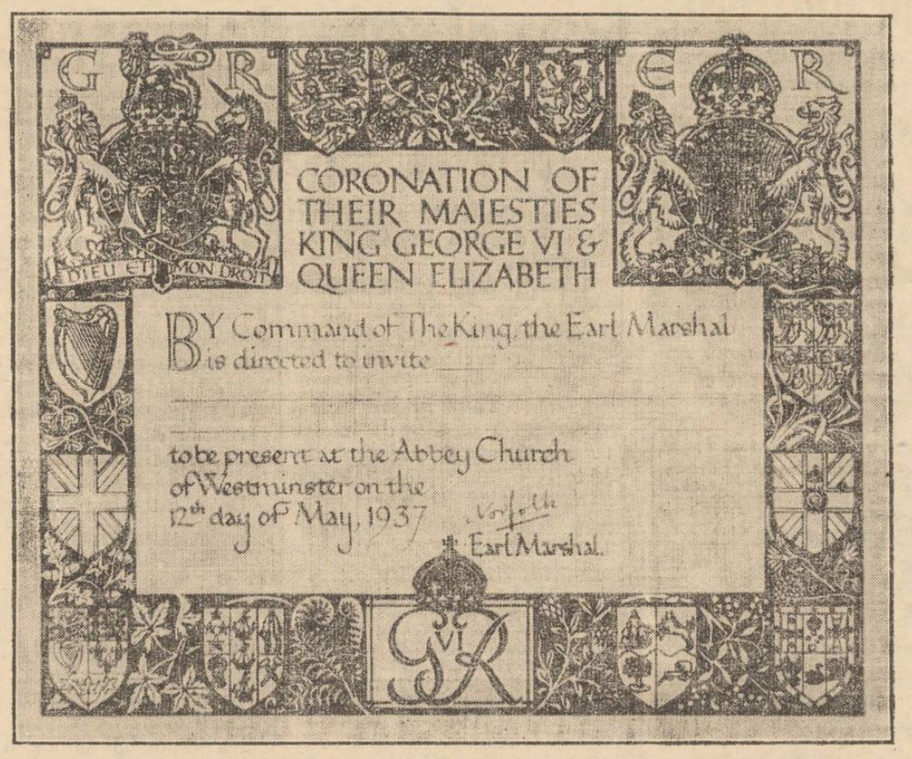

La Londra vor avea loc în curând fastuoasele serbări de încoronare a Suveranilor britanici. S'au trimis invitații la șefii și la guvernele tuturor țărilor ; și vor asista la serbări câteva mii de persoane oficiale din toată lumea.

Clișeul reprezintă, carta de invitație emisă de guvernul englez. Ea dă drept la intrare în catedrala Westminster din Londra, unde se va face încoronarea în ziua de 12 Mai a. c.

Pregătirea diplomatică a războiului României

Precizări interesante asupra politicei Regelui Carol I cel înțelept

Conferința d-lui general Gh. Dabija

In seara de 12 Aprilie, a avut loc în sala Teatrului Național, conferința D-lui General de rezervă Dabija Gh., tratând despre :

„Pregătirea diplomatică a războiului României".

In desvoltarea acestui subiect, Domnia-sa a pornit dela situația diplomatică rezultată pe urma războiului din 1877 - 1878, trecând în revistă toate evenimente'e politice succedate până la 1914, care au determinat intrarea noastră în războiu alături de aliați.

A prezentat cu această ocazie o serie de date foarte interesante și aproape necunoscute de marele public, prin care a dovedit că îndrumarea politicei noastre și pregătirea opiniei publice către o acțiune alături de puterile aliate, a fost începută de Marele Rege Carol I, care perfect identificat cu interesele țării, a fost convins că acțiunea României alături de Puterile Centrale nu ar duce la bun rezultat.

Astfel bătrânul rege Carol a încheiat din 1914 o convenție cu Rusia, care n'a intrat în vigoare decât după ce s'a obținut și adeziunea Angliei și Franței.

După moartea Sa, aceiași politică a fost continuată de Regele Ferdinand I, ceiace a determinat intrarea noastră în războiu alături de aliați. Deci, se cuvine cu atât mai mult preamărirea memoriei marelui și înțeleptului Rege Carol I.

In continuare, D-l General Dabija a expus situația militară a României la începutul războiului, a arătat acțiunea noastră în Carpați, la Flămânda, concepția bătăliei dela București și acțiunea dela Mărășești și Mărăști.

A urmat apoi o serie de proecțiuni, arătându-se realizările societății „Mărăști" în programul de refacere a satului cu același nume.

Conferința d-lui General Dabija a avut de scop strângerea de fonduri pentru complectarea criptelor ce se construiesc la Mărăști, unde urmează a se adăposti osemintele a 40.000 eroi căzuți în Iulie 1917 în bătălia dela Mărăști și împrejurimi.

Politica Angliei

Dl. Eden, ministrul de externe al Marei Britanii, a făcut la Londra un expozeu politic foarte însemnat.

Dl. Eden a dat asigurări că se va veghea serios de a nu se mai produce intervenții străine în Spania, micșorîndu-se astfel primejdia unei conflagrații europene (căci primejdie încă există).

In această ordine de idei, d. Eden a subliniat că nimeni nu trebue să se amestece în afacerile interne ale a tui Stat ; nici nu trebuesc făcute coaliții de state pe baze de ideologie (fasciste, comuniste etc.),— ci pacea trebuește apărată colectiv, în cadrul Societății Națiunilor. Anglia nu se va asocia la nici un fel de grupare de țări europene, împotriva altor țări.

Dl. Eden a dat ca exemplu Mica Antantă, ale cărei încheieri în recenta conferință dela Belgrad se potrivesc exact cu politica anunțată de Anglia.

Este foarte interesantă această precizare a d-lui Eden ; și ne obligă, în politica noastră externă, să punem o atenție deosebită. Pare că se deschide Europei o nouă eră diplomatică.

Cetiți Ultima Oră

Din toată lumea

Câte imnuri naționale se cîntă astăzi în Spania !

Am scris cândva în această rubrică, că cele mai numeroase partide politice se găsesc în Spania.

In paranteză fie zis, și la noi—slavă Domnului,—avem deajuns !

Dar republica iberică se mai poate lăuda că posedă actualmente și cele mai multe imnuri naționale.

Intr'adevăr, excesul de patriotism al spaniolilor i-a făcut să decreteze pân'acum în mod oficial, nici mai mult, nici mai puțin ca 8 imnuri naționale. Bine'nțeles că 4 sunt ale guvernamentalilor republicani, iar celelalte 4 ale naționaliștilor răsculați.

Și dacă sunteți curioși să aflați cum se numesc aceste imnuri, citiți după cum urmează :

In Spania republicană : Imnul lui Riego, Internaționala, Els Legadors și Guernikako-Arbola.

In Spania naționalistă : Marșul grenadirilor, Imnul legiunii străine spaniole, Imnul falangelor fasciste și Imnul carlist, numit Oriamendi.

Cum devii milionar

Milionarul american P. Z. Bowers și-a serbat de curând a 50-a aniversare, la care au luat parte și numeroși ziariști.

Aceștia doreau să afle dela Bowers cum de a devenit milionar.

Și Bowers a povestit că la vârsta de zece ani a început să vândă ziare. După aceia a devenit lustragiu. Mulțumită acestei meserii, el a reușit să economisească câteva sute de dolari, de care a scăpat curând, căci un escroc i-a luat banii.

A început dela capăt, de data aceasta ca spălător de vase și mai târziu ca servitor de hotel. A strâns cent peste cent privându-se de toate plăcerile. El nu fuma, nu bea, și a reușit astfel la 20 de ani să aibe o avere de 754 dolari. Apoi l-a surprins moștenirea lăsată de un unchiu al său cu care nu se înțelegea deloc.

Moștenirea a fost de trei milioane. „Acum domnii mei, știți cum deveniți milionari", a încheiat surâzând d. Bowers.

Lunea, cea mai primejdioasă zi de lucru, iar Vinerea cea mai bună!..

Cunoscutul medic englez, R, D. Mudd din Londra a întocmit o interesantă lucrare unde se ocupă de numărul accidentelor în marile uzine, raportate la mia de lucrători și la zilele săptămânii.

Dr, R. D. Mudd constată că Lunea este cea mai primejdioasă zi din cursul săptămânii ; iar Vinerea,—cea mai bună !

Desigur că și Dv. puteți ghici din ce cauză ziua de Luni e cea mai cu bucluc. Din pricina Duminicii, când tot omul se odihnește sau se amuză, fapt care face ca în fiecare Luni, muncitorii să se întoarcă la lucru, fie obosiți, fie distrați. Rezultatul : 34,18 accidente la mie.

Marțea, lucrul merge ceva mai bine, Mercurea, procentul accidentelor scade la 33,17 ; iar Vinerea — contrar așteptărilor, deoarece lucrătorul este obosit—, statistica medicului londonez înregistrează un minim de 29,04 accidente la mie.

Din toate câte ceva...

— S'au împlinit 200 ani dela moartea celebrului constructor de viori, Stradivarius. Cu acest prilej, s'au organizat mari festivități în orașul Cremona din Italia, — localitate unde Stradivarius și-a făurit cea mai mare parte din lăutele sale.

— Inginerul italian Furio Niclot a realizat decurând un nou record aviatic, străbătând distanța de 100 kilometri în avion, cu o iuțeală de 517 km. și 836 metri pe oră.

— Indrăzneala gangsterilor americani întrece orice închipuire. Ei operează chiar sub nasul autorităților polițienești, astfel cum s'a petrecut zilele trecute când — ziua n'amiaza mare,—trei bandiți mascați au pătruns într'un mare hotel din New-York—situat în apropierea Poliției. — jefuind pe toți locatarii hotelului. Gangsterii au dispărut apoi ca'n pământ, iar poliția americană îl caută și acuma...

Idei și fapte

Cînd gura inspectorului adevăr grăiește...

Recent, un inspector al Ministerului Muncii a constatat că în întreprinderile industriale din Bacău muncitorii lucrează „câte 16 ore pe zi, într'o stare de mizerie impresionantă".

Inspectorul acesta de treabă, n'a descoperit America. La Bacău, ca și în capitala țării, și în toate centrele industriale, lucr sunt siliți să muncească peste puteri, un număr nereglementar de ore. Și nu de eri, alaltăeri.

Povestea aceasta tristă e intipărită pe fețele lucrătorilor care au avut „norocul" de a-și găsi de lucru. O știe toată lumea ; o simt toți acei care vor să-și agonisească existența muncind cinstit.

Una însă e când constatarea dezolantă e făcută de simplii muritori și alta e când o subscrie un reprezentant al Ministerului Muncii. Mărturisirea lui scrisă capătă o importanță mare și considerată--pe drept cuvânt -- ca un document al vremii. Ca atare ne grăbim să'l fixăm în atenția opiniei publice.

„Lucrătorii duc o viață grea" tocmai atunci când e mult de lucru ; când industria românească înflorește. Nu e drept asta, nu e legal, nu e omenesc. Trebuie să se iee măsuri de îndreptare a răului.

I. L. BASARABEANU

Obligații cetățenești

Femeile alegătoare

de MARGARETA ZOSIN

Alegerile comunale la Iași au fost fixate pentru 24 Aprilie.

Statistica alegătorilor înscriși definitiv în listele electorale până la termen, ne indică 15,442 barbați și 2136 femei.

Dacă surprinde numărul mic al femeilor înscrise, desigur surprinde și mai mult faptul, că nici toate cele înscrise încă nu și-au scos carte de alegător.

Iată un prilej de a se face ironii la adresa capacității politice femeiești și la adresa acelor vajnice luptătoare care în ciuda prejudecăților, au ostenit pentru sufragiul femeilor.

E desigur puțin îmbucurător pentru noi această dezinteresare pentru administrația comunală mai ales, care dă prilej femeilor de a plăti mulțumirile sau neplăcerile, pentru care ca conducătoare a căminului se agită zilnic în discuții interminabile cu șeful familiei.

Cred, că mai mult dintr'o obișnuință întrată în caracter, de a lăsa răspunderea lucrurilor grele pe umerii bărbaților, socot politica ca o obligație prea grea pentru însărcinarea ei de vestală conjugală ; și o ignoră pur și simplu. Cu ocazia acestor evenimente și fără gândul de a jigni pe cineva, amintim semenelor noastre neconvinse câteva observațiuni :

1) Că eele care au ostenit, lucrând 20 de ani încheiați sub conducerea unor îndrumătoare în fața cărora s'au închinat cu respect, personalități de seamă ale țării acesteia, au socotit femeia ca un element de sine stătător cu aceiași conformație intelectuală și sufletească ca și bărbatul și nici decum o anexă a acestuia.

2) Că are aceleași drepturi în conducerea familiei și a societății, tocmai datorită însușirilor ei naturale, care o situează alături de barbat și nicidecum în subordine.

3) Că indivizii singuri, izolați, n'au putut lucra nimic în folosul colectivității și au fost siliți să se grupeze în feluritе asociații cu ajutorul cărora să-și impuie vederile.

4) Că partidele politice nu sunt nici ele decât niște asociațiuni complexe, alcătuite pentru conducerea întregului popor de bărbați și de femei.

5) Că într'o țară democrată trebuie să fie neapărat mai multe partide politice mari, pentru păstrarea echilibrului social.

6) Că fiecare partid politic vine cu reformele sale, iar indivizii se raliază mișcării corespunzătoare aspirațiilor lor.

7) Că votul cetățenilor care chiamă sau îndepărtează un partid dela cârma țării, nu mai este apreciat sub regimurile dictatoriale, care pedeasupra tuturor concepțiilor, impun una singură și nediscutabilă.

8) Că exercitarea dreptului de vot nu înseamnă a face numai decât politică militantă în subordinea unei anume grupări, și nici agentură electorală.

E modul cel mai discret și secret posibil de a-ți exprima părerea în privința conducerii (numai pentru comună deocamdată).

Dacă e dureros să se vorbească despre dezinteresarea noastră, e cu mult mai dureros să fim învinuite că nu avem păreri și n'am meritat să fim consultate în conducerea obștească, în care trăim și ne agităm steril.

E deci de datoria noastră de a demonstra că meritam cinstea ce ni s'a acordat, că avem opinie și că avem curajul opiniei noastre.

Doamnelor, scoateți-vă cărțile de alegător și mergeți cu mândrie spre localul de vot.

Votul fiecăreia dintre noi, cântărește în balanța electorală exact tot atât cât al celor mai destoinici bărbați.

Margareta Zosin

In Iașul de altă dată

Un om de știință prea curând uitat

Dr. Em. Riegler

de RUDOLF SUȚU

„Fie-care din noi, vom face ceva pentru țară și neam și vom fi judecați de un judecător drept ca un arbore, care își întinde ramurile sale în văzduhul senin al naturei, curat ca apa care izvorâște din stâncă, adecă de conștiința noastră".

(Dintr'o cuvântare a d-rului Em. Riegler, la deschiderea cursurilor Universității ieșene, în prezența Familiei Regale 1911).

Puțin timp după ce a închis ochii, profesorul dr. Riegler a fost dat uitării. O viață de om și-a petrecut-o la Iași, o viață plină numai de bunătate, de omenie, de ajutarea aproapelui său. Cât a trăit, s'a sbuciumat pentru viața altora, alergând de dimineață și până seara dela un pat de bolnav la altul, aducând speranța îndreptării și alinând suferințele.

Prin câte n'a trecut d-rul Riegler de mai târziu, ca elev de liceu, apoi ca student la facultatea de medicină din Iași ! Pornit sărac de la casa părintească, și-a croit singur drumul în viață și, ca student aici la Iași, pe timpul când nu curgeau banii și averile și nu se vedeau apărând îmbogățiții cu sutele și cu miile, Em. Riegler din lipsă de bună întreținere, ieșea din odaia sa de student sărac și cu caetele de cursuri în mână, se oprea la lumina unui felinar de stradă — cum apucasem noi vechii ieșeni să vedem iluminația Iașului de altă dată -- și ore întregi cetea, întorcea foile, își spunea singur lecțiile și așa zile și săptămâni întregi gazul din lămpile de pe stradă l'a ajutat să-și poată isprăvi facultatea, printre cei dintâi notați.

Nu e o poveste aceasta ; este curatul adevăr din tinerețea de student a aceluia care apoi a fost profesorul, medicul primar al spitalelor Sf. Spiridon, epitrop și doctorul Iașului întreg, chemat de toată lumea.

Spunea odată d-rul Riegler despre d-rul Russ, despre „Papá Russ", că acesta întrupa în el cele două calități mari ce se cer unui medic : *știință și inimă*. Așa calități aveau pe atunci, și dr. E. Riegler, și dr. L. Sculy și dr. V. Negel și dr. C. Bottez, — cu toții întru Domnul adormiți.

D-rul Riegler a învățat pe studenți carte, dar a insuflat în inimele lor și duhul blândeții, al răbdării, al milei. Era omul de sacrificii, pentrucă era milos și era blând. Cazuri rare ne-a fost dat să vedem, de pildă cum a fost cu d-rul L. Sculy, care fără nici o altă retribuție, decât aceia de profesor la facultate, a fost timp de 30 de ani chirurgul spitalelor Sf. Spiridon. Toți aceștia au avut un ideal mare de în-

(Continuarea în pagina 2-a)

Azi la Scala Premiera marelui film de spionaj
UN SUPER-FILM PARAMOUNT

„MESAGIUL SECRET"
cu Herbert Marshal, Getrude Michael, Lionel Atwil şi Rod la Rocque.
UN EPISOD DRAMATIC A MARELUI RASBOI

Al doilea film
Vârtejul
aventură senzaţională
Jurnal Paramount cu ultimele actualităţi din toată lumea
Intrarea 7, 10 şi 18 lei

„Chino-vinul Dr. Ratianu" vin tonic cu China, Cola, Guarana, Genţană şi Glicerofosfat de Calciu, întăreşte organismul, dându-i vigoare. Se recomandă cu mare succes convalescenţilor şi anemicilor, mărindu-le pofta de mâncare. Depozit: Farmacia Dr. Ratianu str. Cuza Vodă No. 48.

DE VANZARE imobilul din stradela Semnului 9, 6 camere, bucătării, vitraj, curte, atenanse. A se adresa I. G. Duca 6.

Scaun regulat prin
ARTIN
PURGATIVUL IDEAL

Înainte de a vă comanda un pardesiu de damă sau bărbătesc, vizitaţi expoziţia noilor modele confecţionate pentru sezonul de primavară la magazinul
„ILGO"
str. Lăpuşneanu 32
Permanent asortat în stofe bărbăteşti p. costume şi pardesie ultimele noutăţi.
Prezintă modele originale cu preţuri convenabile. — RAION SPECIAL de Trench-coaturi, Fulgarine şi pardesie impermeabile de mătasă pentru domni şi doamne.

Încălţăminte fină — modele noi
CUMPĂRAŢI LA CUZA VODA 77 **„CARA"**

Cereţi la toate bodegele bine asortate
De Mcioasele vinuri vechi
„Cotnarul"
în sticle înfundate originale.
Deposit General „VINUL" S.A.
IAŞI, Str. Sf. Lazăr No. 12

EVADAREA UNUI PERICULOS NEBUN

Intreaga poliţie mobilizată pentru prinderea lui

Los Angeles. — In timpul unei nopţi furtunoase unul din pacienţii spitalului de boli mintale a izbutit să evadeze, doborând pe gardianul care a încercat să i se împotrivească.

Evadarea a fost posibilă, deoarece nebunul se afla într'un salon de muzică a spitalului, unde în fiecare seară cânta la pian. In aceste clipe fiind întotdeauna liniştit, era păzit de un singur gardian. Acesta i-a adus un jurnal. Nebunul, aruncându-şi privirile pe gazetă, văzu portretul unei cântăreţe, despre care se anunţa că se întoarce la Los Angeles după o absenţă de şapte ani.

Cuprins subit de un acces de furie, nebunul smulse ziarul din mâna gardianului, călcă cu picioarele chipul cântăreţei, rupse apoi gazeta şi doborând pe gardian, evadă din ospiciu.

Nebunul în chestiune fusese găsit rătăcind pe stradă acum şapte ani. Identitatea lui era necunoscută. El nu-şi aducea aminte cine e şi toate cercetările ospiciului rămaseră fără rezultat.

Imediat după evadare, direcţiunea spitalului înştiinţă poliţia. Prezenţa nebunului în oraş e o constantă primejdie publică, cu atât mai mult cu cât identitatea lui e necunoscută. Intreaga poliţie e mobilizată. Gările, căile de comunicaţie, aeroporturile sunt supraveghiate. Şi pentrucă imediat după evadarea nebunului cântăreaţa Lilli Rochelle, a cărui chip din ziar fusese sfâşiat de nebun, primise o ciudată scrisoare de ameninţare cu moartea, întreaga Operă din Los Angeles a fost împănată cu poliţişti şi detectivi.

In această atmosferă de groază şi teroare începe acţiunea filmului „Sub masca diavolului", cu Warner Oland şi Boris Karloff, ce rulează la cinema Roxy.

DE VÂNZARE casele din str. Hotin No. 9—11 şi 13 în condiţiuni avantajoase. A se adresa d-lui avocat Em. Sturm str. Cuza Vodă.

O poveste adevărată în ilustraţii

O nouă metodă uşoară de a arăta fragedă şi tânără

La ora şase, după o zi de muncă grea, are o faţă obosită, trasă, şbârcită.

La 6.45 întrebuinţează această pudră de obraz magică "4 în una" cu afinitate lectrostatică pentru piele ca aceia a magnetului pentru ace şi bucăţi de oţel.

La 7 arată fragedă şi tânără ca un ten uimitor.

Lucţiul urât al nasului şi al obrazului e suprimat cu desăvârşire — chiar sbârciturile mărunte au dispărut. Odată aplicată, această pudră aderează din cauza afinităţii sale lectrostatice pentru pielea Dv. —

Afinitatea lectrostatică a acestei pudre o face să adereze aşa de tare pe pielea Dv. că rămâne absolut invizibilă. Chiar prietenele Dv. cele mai intime nu vor gândi niciodată că tenul Dv. uimitor nu este însăşi frumuseţea Dv. naturală. In ploaie şi în soare, la băi de mare, la tennis, la dans în sala de bal cit de încălzită, puteţi avea totdeauna un ten „mat" de o frumuseţe minunată. Pudra această nu e atacată nici de apă nici de transpiraţie, nu produce nici pete nici bubuliţe. Cereţi Pudra Tokalon, celebra Pudră de Paris. Brevetată. Magica Pudră „4 in una" cu afinitate lectrostatică pentru pielea Dv. Se garantează rezultate satisfăcătoare, dacă nu, se restituie banii.

De vânzare la toate farmaciile, drogheriile şi parfumeriile din ţară.

Situaţia jalnică a cinematografelor

Noui taxe percepute cu începere de astăzi

Cinematografele merg prost şi nu-s departe de pragul falimentului.

Este o situaţie alarmantă creiată de fiscalitatea excesivă, care obligă pe cinematografişti la zeci de taxe şi impozite.

Taxe şi iar taxe...

Astfel, la un bilet de intrare de lei 16, statul percepe următoarele taxe: lei 4 taxă pe spectacole, lei 2 timbrul aviaţici, lei 1 asistenţă socială, lei 1 fond naţional, şi lei 2 timbrul teatral, adică în total 10 lei, ceiace revine la 61 la sută din preţul întrării propriu zisă.

In afară de taxele de mai sus, statul şi comuna mai percepe o serie întreagă de alte taxe şi impozite: impozitul comercial, impozitul supra-cotă, 12 la sută la valoarea contractului de închiriere, taxele de gunoi, metri liniari, metri patraţi, pompieri etc. etc., cari toate la un loc, împreună cu taxele pe spectacole şi supra taxele mai sus enumerate se ridică la circa 68 la sută din valoarea propriu zisă a întrării. Reese, deci, că cinematografului nu-i rămâne decât 32 la sută din valoarea acestei întrări, din care cotă urmează să facă faţă următoarelor cheltueli cerute: costul filmelor, chiria localului, lumina, afişajul, salariile personalului, întreţinerea aparatelor etc...

Se mai adaugă amortizarea capitalurilor importante investite în amenajarea sălilor, în aparate şi mobilier,

Alte taxe percepute

Dar nu numai atât. Prin noua lege publicată în M. O. No. 66 din 20 Martie a. c. s'a înfiinţat un nou timbru, devenit „timbrul teatral şi artistic", care urmează să se aplice, cu începere de azi 15 Aprilie a. c. tuturor bilete'or şi invitaţiilor de intrare, precum şi pentru locurile oficiale prevăzute la art. 146 din lege şi anume câte un timbru de 2 lei de fiecare persoană.

De asemenea se va aplica timbre de 6 lei de fiecare persoană, pentru biletele gratuite, de serviciu sau invitaţie. In ceiace priveşte biletele de favoare, se vor aplica timbre teatrale care reprezintă 50 la sută din valoarea biletului.

După cum se vede, nici într'un caz nu poate fi vorba de vre-un beneficiu, cât de modest, pentru asigurarea existenţei antreprenorului şi a familiei sale.

Această situaţie a provocat disperarea tuturor cinematografiştilor, care îşi văd irosite nu numai munca, ci şi capitalurile investite şi prevăd spectrul ameninţător al distrugerii totale.

Se vor închide cinematografele?

După cât aflăm, cinematografiştii din localitate vor face demersurile necesare, în scopul uşurării sarcinelor fiscale ce-i apasă.

Dacă situaţia actuală va mai continua, ei sunt hotărâţi să închidă localurile; şi aceasta nu ca o sfidare sau o ameninţare, ci pur şi simplu din cauza imposibilităţii de a mai exista.

Virgil Gheorghiu

Extensia culturală-Iaşi

Org. „Meseceul"

SOROCA— Sâmbătă 17 Aprilie în sala Corpului didactic va conferenţia dl. Prof. univ. Dr. L. Balif tratând despre „Titrarea biologică a hormonilor".

BALŢI—Duminică 18 Aprilie, ora 11 3 sferturi va conferenţia Dl. Prof. univ. Dr. L. Balif tratând despre: „Titrarea biologică a hormonilor".

Campania electorală

„Frontul românesc" a început lupta în judeţ

Campania electorală e în toi. Fruntaşi din toate partidele cutreeră satele, verifică sectoarele şi dacă se poate, caută să atragă noi partizani.

Organizaţia de Iaşi a „Frontului românesc", de sub preşedinţia d-lui prof. Petre Dragomirescu, a început lupta atit în judeţ cât şi în oraş.

Deocamdată activitatea mai febrilă se desfăşoară în judeţ, unde vaidiştii pun speranţe.

S'au lansat două manifeste: unul către ieşeni şi altul către săteni.

In genere, vaidiştii sunt optimişti şi speră dacă nu în cucerirea cincimei, cel puţin într'o frumoasă afirmare.

Intâlnindu-l pe dl. prof. P. Dragomirescu, chiar în clipa când se întorcea din judeţ, d-sa s'a declarat încântat de cele constatate în sectoare.

— „Deşi suntem o organizaţie tânără, avem oameni devotaţi care muncesc cu râvnă şi credinţă.

Am avut prilejul să constat în toate satele, că ţăranii au început să se convingă de inutilitatea tuturor partidelor. Partidele politice îşi trăesc ultimele clipe,—şi nu va rămâne în picioare decât marea mişcare naţionalistă, către care se îndreaptă toate simpatiile şi nădejdile.

„O dovadă că este aşa, e faptul că şi alte partide au început să împrumute puncte din programul d-lui Vaida-Voevod; fără nici un efect însă, căci „Frontul românesc" rămâne singura grupare naţionalistă de nădejde, cu program bine închegat şi sorţii de guvernare.

„Cât despre problema evreească, cred că imigrarea evreiască în România constitue un mare pericol chiar pentru evreii de baştină, care au aceleaşi interes ca şi românii în această privinţă".

In încheere, dl. prof. Dragomirescu a declarat că în ceia ce priveşte succesiunea, nu se poate ajunge decât la un guvern Vaida, cu eventuale colaborări.

O indicaţie în această privinţă e socotit şi faptul că, în vederea trecutului consiliu de coroană, toţi fruntaşii politici au fost vizitaţi de dl. Tătărescu, afară de dl. Vaida, care a fost chemat personal de M. S. Regele, şi a avut o lungă discuţiune cu Suveranul. REP.

Cronica Sporturilor

Macaby - Bucureşti, va evolua Duminică în faţa ieşenilor

Returul diviziei naţionale B, a programat la Iaşi partida Macaby-Bucureşti contra „Textilei" din localitate.

Vizita lui Macaby-Bucureşti va avea loc Duminica aceasta.

Divizionarii bucureşteni sunt clasaţi între fruntaşii seriei este, cu şanse serioase de a fi promovată în Divizia A.

Macabiştii din Bucureşti fac cele mai spectaculoase şi atractive matchuri, indiferent de adversarul ce-l au.

Jucători cu multă intuiţie şi temperament, practică un football rafinat, prin excelenţă tehnic—deci plăcut ochiului.

Deaceia oaspeţii noştri de Duminică, se bucură de aprecierea unanimă.

Dacă, textilienii vor şti să dea o replică la înălţimea oaspeţilor, vom asista cu siguranţă la cel mai interesant joc al returului.

Avem în perspectivă un regal sportiv, care va marca o afluenţă neobişnuită de spectatori.

SEMM.

Oricine vrea să aibă un ten curat, dar nu fiecare are voinţa şi răbdarea ca să şi-l îngrijească. — Începeţi chiar astăzi cu cremele MON-TEN Pistrui şi petele dispar ca prin farmece. Pielea devine albă şi transparentă. — Cereţi la drogherii şi parfumerii.

x **Tenul iritat de vânt şi de frig** se înfrumuseţează repede şi admirabil întrebuinţând **Crema Miraculoasă** preparatul Laboratorului Dr. A. Ratianu Iaşi, str. Cuza Vodă 48.

Această minunată cremă albeşte şi catifelează pielea, distrugând petele şi coşurile depe obraz. Se trimite contra ramburs ori unde se cere.

O frumoasă serbare religioasă

Veniţi cu toţii, la serbarea religioasă ce are loc Duminică 18 Aprilie ora 3 d. a. în sala teatrului Bejan. Păr. P. Chirica, va ţine conferinţa interesantă „Primejdia sectelor religioase".

Se vor juca şi 2 piese morale f. frumoase: 1) „Durere de mamă" 2) „Hazail", într'o nouă montare, împletite cu cântări religioase.

Corul bisericei Barnovschi, va executa bucăţi alese religioase.

Invităm publicul creştin ieşan, a lua parte în număr mare!

Ati încăruntit? „Pigmentol" vă redă culoarea naturală a părului.
Depozit: Farmacia Pollak
Str. Ştefan cel Mare. Telefon 235

Legile trebuesc cunoscute de toţi cetăţenii ţării.

Aşa glăseşte Constituţia. Şi pe bună dreptate; căci cunoscându-le ştii în ce cazuri te abaţi de la lege, şi, în consecinţă, ca să nu suferi rigorile unei infracţiuni eşti prevăzător. Tot astfel ar trebui omul să respecte anumite reguli, în ce priveşte alimentaţia Dacă nu le respectă, se îmbolnăveşte. Dar pentru a scurta durata pedepsei, sau a unei pedepse prea aspre, ne putem folosi de un medicament unic în analele medicinei, de „Gastro D." care se găseşte la farmacii şi drogherii; sau contra ramburs de Lei 130 expediază farmacia „Thoiss" Bucureşti Calea Victoriei 124. Acest preparat extras din seva unei plante americane, vindecă bolile de stomac şi intestine, stări nervoase, insomnii, etc. O cură cu acest medicament vă va convinge de bine acerile lui şi ne veţi rămâne recunoscători.

Un om de ştiinţă prea curând uitat

(Continuarea din pag. I-a)

deplinit şi ei au fost fundatorii *şcoalei* de medicină din Iaşi.

Am avut prilejul să-l întovărăşesc într'o zi pe Dr. Riegler la azilul de infirmi de la Galata, care pe vremuri era sub administrarea Epitropiei Sf. Spiridon. Intrat printre bolnavii şi infirmii de acolo, i-a adunat pe toţi în jurul său şi le-a spus:—Voi cari sunteţi aici căutaţi şi cari aveţi un adăpost la bătrâneţă, ştiţi cui datoriţi aceasta? Să vă spun eu: lui Grigorie Al. Ghica-Vodă care a înfiinţat acest ospiciu şi celora cari au contribuit la întreţinerea lui, lui Neculai şi Gh. Mavrocordat cari au donat 300 galbeni; Ruxandei Rosnovanu care a dăruit trei sute mii lei vechi; lui Dumitru Casapu care a lăsat o casă cu locul ei, de pe lângă biserica Talpalari... Lor le mulţumim şi să ne aducem aminte de ei....

Aşa era d-rul Riegler.

Om de ştiinţă, cu lucrări numeroase publicate în germană şi franceză. Organizator în toată puterea cuvântului, construind în timpul cât a fost epitrop la Sf. Spiridon: Pavilionul Langa, un pavilion pentru copii; pavilionul pentru bolnavii de tifos, altul pentru tuberculoşi, noua Maternitate.

A isprăvit cu spitalele şi pavilioanele şi s'a repezit pe la bisericele şi schiturile ce ţin de Sf. Spiridon, restaurând M-rea Războeni; introducând lumina electrică în biserica Sf. Spiridon, unde până atunci fumul lumânărilor de ceară ruina şi înegrea decoruri'e şi pictura bisericii.

Nu era ocazie ca dr. Riegler să nu invoace calitatea frumoasă a poporului nostru: inima miloasă şi duioasă pentru cei suferinzi; pentru săraci. La gura Dunării, — spunea dr. Riegler — se află un popor tânăr care în cursul domniei glorioase a Regelui Carol a făcut progrese uriaşe, iar cultura modernă a acestui popor se datoreşte caracterului său blând şi bun.

Cât de mişcat era dr. Riegler când ne povestea despre oamenii mari ce i-am avut, cari au venit şi au locuit la Iaşi, din judeţul Neamţ, de unde erau, de Vasile Conta, podoaba intelectuală a ţării şi despre care dr. Riegler spunea atât de frumos: „Se pare că flacăra inteligenţei lui Conta. a ars cu o strălucire prea mare şi de aceia s'a stâns aşa de repede".

Apoi Ion Creangă, a cărui viaţă poate fi comparată cu o corabie aruncată în valurile furtunoase ale mării, în toate direcţiunile.

Despre istoricul Vasile Alexandrescu Ureche; apoi profesorul universitar Ştefan Vârgolici, episcopul Melchisedec...

Satul Şerbeşti din jud. Neamţ ajunsese proprietatea doctorului Riegler. De câte ori era în mijlocul ţăranilor, le spunea: vouă vă datorim holdele cari acopăr lanurile din ţară şi voi sunteţi astăzi apărătorii patriei, ai bunurilor strămoşeşti în timpuri grele.

Şi aici, în Şerbeşti, şi-a început cariera acel care mai târziu a fost episcopul Melchisedec. Şi-a început cariera, ca simplu învăţător.

Casa în care se afla şcoala lui Melchisedec, a fost lăsată să cadă în ruină, dar a fost restaurată de dr. Riegler, ca un semn de veneraţie pentru fostul învăţător, care şi-a atras dragostea marilor boeri Cantacuzini, proprietarii Şerbeştilor în acele vremuri. Aceştia l'au trimes în Rusia, pentru a studia teologia. Reintorcându-se în ţară, Melchisedec s-a rădicat repede la toate treptele bisericeşti până ce a fost ales episcop al Romanului şi membru al Academiei Române.

... Şi judecătorul drept ca un arbore, spune că d-rul Riegler a fost unul din bărbaţii de samă ai ţării, repede uitat însă, om de mare valoare ştiinţifică, cu preţioase însuşiri, hrănite de un isvor veşnic curgător al iubiri de ţară şi de neam.

RUDOLF SUŢU

Aţi văzut Parisul?
Profitaţi de ocazia ce vă oferă MAREA EXPOZIŢIE din anul acesta şi înscrieţi-vă din timp la
Excursiile colective cu preţuri reduse
— organizate de —
Compania Wagons - Lits
Inscrieri la Sucursala Iaşi, Piaţa Unirei 1.

TRECUTUL NU IARTA

Dr. S. Streiff
Fost Asistent la Viena şi Berlin
MED C DE SPITAL
Specialist în
Genito-Urinare
(Rinichi, Beşică, Prostată, Venerice, Sifilis)
Cisto-uretroscopie, Diatermie
Analize microscopice
Cons. 3—8 p. m.
Str. Anastasie Panu 7
(lângă Şcoala Steaua)

DE LUNI 19 crt. LA SIDOLI
TIGANII

Iaşul dispune de intelectualitate

Constatările distinsului academician d. prof. I. Simionescu

D-l profesor Ion Simionescu a ţinut o foarte interesantă conferinţă în sala „Frontului Negustoresc" din Bucureşti.

Conferinţa savantului academician cu subiectul: „Natura Iaşului", face parte din ciclul organizat de Cercul Ieşenilor din Bucureşti, având ca temă „Viaţa Iaşului".

Distinsul conferenţiar, într'o formă aleasă plină de farmec şi poezie, a înfăţişat Iaşul cu minunatele lui împrejurimi. In rezumat, neobositul cercetător al pământului românesc, a spus:

Dintre toate oraşele ţării Iaşul, mai mult ca oricare altul, are natură care te captivează. Un pitoresc fermecător, blând, ademenitor, care predispune la misticism. Aşezat la o ruptură de platformă, el are şi dealuri înalte şi colnice joase şi şes. Vrei munte, ai Bârnova; Vrei deltă ai şesul Jijiei, la Cristeşti.

Iaşul are atâtea puncte de atracţie: Cine coboară dinspre Copou într'o seară de toamnă, când soarele asfinţeşte luminând dealurile Repedei, Cetăţuiei, Galatei; aurind turlele bisericilor şi acoperemintele caselor, are un spectacol de o poezie impresionantă. Cine urcă dealul Repedei, are depe înălţimele lui o privelişte rară, urmărind desfăşurările de dealuri şi colnice spre Botoşani şi spre Prut.

De acolo după cruci şi turle de biserici, înţelegătorul poate urmări istoria Moldovei. De pe dealurile Copoului se poate vedea, într'o zi senină, Banaghia Ceahlăului.

Iaşul rămâne în sufletele tuturor acelora care au trăit macar câtva timp în el, nu atât prin trecutul şi monumentele lui, cât prin acea fericită îmbinare a formelor naturei, care constitue natura Iaşului. Acestea toate împreună fac din Iaşi un mediu ce dispune spre intelectualitate; un izvor al gândurilor adânci şi al ideilor senine. Aşa se explică pentru ce atâtea curente de idei au pornit din Iaşi; Pentru ce atâţia scriitori ai neamului au creiat cele mai frumoase producţii ale lor, în Iaşi şi nu au mai continuat, în aceiaş măsură, când au părăsit Iaşul. Marea influenţă liniştitoare a naturei, creiază un duh al Iaşului, care-l urmăreşte pe ieşan ori unde s'ar duce.

D-l C. N. Ifrim, secretarul general al Cercului Ieşenilor, scuzând absenţa d-lui preşedinte Gr. Trancu Iaşi, elogiază pe savantul conferenţiar, mulţumindu-i călduros în numele comitetului Cercului, pentru frumoasa conferinţă.

Mâine Vineri SOLDURI ŞI CUPOANE
cu jumătate preţ la
„GALLIA"
Str. Cuza Vodă 83

Rezultatul examenului de agregaţie

la catedra de pedagogie

Examenul pentru agregaţie la catedra de pedagogie la care a candidat d. prof. Ştefan Bârsănescu, s'a terminat pe ziua de 13 crt. Examenul a constat din 6 probe: expunere de titluri şi lucrări, coloqviu, două prelegeri urmate fiecare de câte un coloqviu, două probe de seminar.

Examenul a fost urmărit de un public foarte numeros, format din profesori universitari dela toate facultăţile, profesori secundari, ofiţeri, magistraţi şi studenţi. Comisiunea a făcut un examen de o mare adâncime şi minuţiozitate. Alaltăeri candidatul a dat ultima probă, în urma căruia, făcându-se mediile probelor, a fost proclamat reuşit cu media 19. Comisia l-a felicitat, l-a elogiat pentru strălucita cultură şi şi-a exprimat nădejdea că d-sa va face o strălucită carieră universitară.

Pregătirea candidatului, rigurozitatea examinării, frumuseţea şi înălţimea filosofică a problemelor desbătute pe un plan vast de pedagogie şi filosofie, ca şi rezultatul, au făcut o impresie admirabilă în toate cercurile culturale ale oraşului nostru.

Pălării bărbăteşti
cele mai elegante; calităţi superioare, forme absolut originale, găsiţi la magazinul de pălării
KUNOVICI
Str. Ştefan cel Mare 4

Teatrul Naţional
ORDINEA SPECTACOLELOR
Sâmbătă 17 Aprilie seara
Voevodul Iiganilor
Duminică 18 Aprilie matineu
Voevodul Tiganilor
Duminică 18 Aprilie seara
Noapte bună

Cum se vor reglementa cartelurile şi trusturile

Principiile decretului - lege special

Deşi proectul de decret-lege pentru reglementarea cartelurilor şi trusturilor este ţinut în cel mai strict secret de către guvern, gazetele de specialitate şi cercurile interesate comentează noul decret, în punctele cari au ajuns a fi cunoscute.

Carteluri licite

Astfel se precizează că proectul face demarcaţie între cartelurile licite, cu o raţiune de a exista bine motivată, cerută de necesităţi de apărare naţională, raţionalizarea industriei, etc. şi cele ilicite.

Cartelurile licite sunt admise şi Statul va executa asupra lor un control normal.

Carteluri ilicite

Cartelurile ilicite sunt divizate în:

Carteluri cari pot fi amendate spre a putea apoi funcţiona în condiţiile decretului, şi carteluri cari trebuesc imediat desfiinţate.

Controlul preţurilor

Pentru primele, se prevede înfiinţarea unui birou al preţurilor, constituit pe lângă ministerul de industrie şi comerţ şi pus sub conducerea unui specialist al departamentului, asistat de un reprezentant al industriilor cartelate şi de unul al Uniunii Camerelor de Comert, care va cerceta din 15 în 15 zile preţurile, referind apoi ministerului de industrie spre aprobare.

Celelalte carteluri sunt desfiinţate.

Proectul de lege va fi supus delegaţiei economice spre cunoştinţă şi ratificare.

Obiecţiile industriaşilor

Textul noului proect este foarte discutat în cercurile industriale.

Industriaşii arată că, în forma în care este publicat, proectul cuprinde unele lipsuri.

Astfel se fixează stabilirea preţurilor de vânzare maximale, ca un drept al ministerului, ceia ce ar da loc la aplicarea greşită a legii şi la nedumeriri.

Proectul prevede pentru supravegherea cartelurilor, un consiliu superior al cartelurilor din care vor face parte pe lângă directorul Institutiei, membrii numiţi de minister, doi eelegaţi ai Uniunei Camerilor de comerţ şi ai Uniunei Camerilor de agricultură.

Reprezentanţii reali ai producţiei industriale nu fac parte din acest consiliu şi nici nu sunt consultaţi la stabilirea preţului.

De asemenea, noul proect de lege nu conţine nici o dispoziţie cu privire la calcularea preţului de cost şi a beneficiului legal.

Retragerea la pensie

a doi distinşi profesori ieşeni

Dl. Cojocaru, distinsul profesor al Şcoalei normale „Vasile Lupu", — şi-a dat demisia din învăţământ şi a cerut regularea dreptului la pensie, pe ziua de 1 Septembrie.

Dl. Cojocaru nu a servit şcoala numai ca eminent profesor, dar şi ca administrator destoinic, în care calitate a făcut deasemenea mari servicii instituţiei.

Toate stăruinţele depuse pe lângă d-sa, de a mai rămâne în şcoală, având şi drept pentru aceasta, — au fost zadarnice, d. Cojocaru ţinând să-şi sacrifice timpul mai departe pentru pregătirea unor cărţi didactice.

*

Dl. Crudu, cunoscutul pictor şi profesor, a demisionat deasemenea dela şcoala normală „Vasile Lupu" şi dela Liceul militar, regulându-şi dreptul la pensie pe ziua de 1 Septembre.

Dl. Crudu se va devota unor opere de artă, la care lucrează.

DAN

In cazul bisericei din Frăsuleni

O explicaţie a d-lui D. Tacu

Frăsuleni (jud. Iaşi)
14 April 1937

Primim:

Domnule Director,

In numărul D-stră 9000 din 3 Aprilie curent, un mic articol se ocupă de persoana mea, susţinând, că eu cer să mi se predea biserica din Satul Frăsuleni, care trebue să adaog că este în curtea proprietăţei mele din acel sat judeţul Iaşi.

Această biserică este proprietatea mea pe baza actelor ce posed; şi s'a permis parohiei să facă slujbe religioase în ea, locaşul vechiu al parohiei fiind dărăpănat şi eu nevoind să las sătenii fără locaş de rugăciune.

Până la actualul paroh, adus ca pedeapsă prin sentinţa Consistoriului Mitropolitan Iaşi, cu pedeapsa cea mai mare ce să dă unui Paroh înaintea caterisirei, — era bună înţelegere şi linişte în Parohie şi în raporturile dintre mine ca proprietar al bisericei, şi Parohie, — posed acte, — mi se adresa ca proprietar al bisericei; mi se respecta dreptul de proprietate.

Nu voi intra în detalii, fiindcă din cauza atitudinei actuale a Parohului, care vrea să fie proprietar, am cerut Tribunalului evacuarea Parohiei. Se vor examina actele de proprietate şi raporturile scrise între Parohie şi mine ca proprietar, şi Justiţia va hotărâ.

In ceia ce priveşte pe Parohul Popovici, menţionat în articolul D-stră „un vrednic duhovnic", care „în loc se fie în mijlocul poporenilor este purtat în judecată", vă atrag atenţia, că acest Paroh vrednic duhovnic a fost mutat la Frăsuleni parohie mică, dela Valea Mare parohie mare, pe cale disciplinară, şi cine ar ceti sentinţa consistorului, se va convinge ce fel de duhovnic este Parohul Popovici.

De altfel, modul cum îngrijeşte de parohieni şi nevoia ce se simte de a fi între poporeni, o arată petiţia făcută I. P. S. Mitropolit şi iscălită de peste 70 de enoriaşi începând cu învăţători, comercianţi şi funcţionari, care cer înlocuirea Parohului, pentru arătări anumite.

Cu deosebită stimă
Dimitrie Tacu

Primirea recruţilor

la Reg. 2 Transmisiuni

Eri după amează, a avut loc la regimentul 2 Transmisiuni din localitate, o deosebită solemnitate cu ocazia primirei recruţilor în acest regiment.

La solemnitate au luat parte toţi ofiţerii superiori în frunte cu Comandantul regimentului d. Colonel M. Floriano, elevii seminarului „Veniamin" şi trupa.

S'a oficiat o slujbă religioasă de către părintele inspector C. Vuza, răspunsurile fiind date de elevii seminarului „Veniamin".

După slujbă a vorbit d. prof. dr. Mureşeanu din partea societăţei dobrogene „Cartea sub icoană".

Apoi a luat cuvântul d. Colonel Floriano, comandantul regimentului.

D-sa s'a adresat recruţilor, spunându-le că trebue să fie mândri că au avut norocul să fie incorporaţi la regimentul 2 Transmisiuni, deoarece acest regiment este unul dintre cele mai distinse şi reputate din ţară.

D-sa a urat bun venit recruţilor, dorindu-le spor la muncă.

La urmă s'au împărţit recruţilor, cărţi donate de către societatea „Cartea sub icoană".

S. I.

Curs de perfecţionare

în bolile de sânge

La Facultatea de Medicină a început, pentru medicii şi absolvenţii Facultăţii, un curs de perfecţionare în boalele de sânge, ţinut de profesorii Facultăţii, cu următorul program:

1) Prof. Gr. T. Popa Anatomia şi Embriologia sângelui 14 April. 2) Prof. Ţupa Histologia şi Histogeneza organelor hematopoietice.

(Laboratorul de Histologie 15 April ora 4). 3) Prof. Gh. Tudoranu Anemiile (Laboratorul de Patologie generală 17 April ora 5). 4) Prof. Nicolau, Coagularea sângelui, rezistenţa globulară, sedimentarea globulelor (Laboratorul de Patologie generală 19 Aprile ora 4). 5) Prof. Tudoranu Leucozele (21 Aprilie ora 5).

Intrarea liberă. Programul de după sărbători se va anunţa ulterior.

x *In numărul nostru de ieri a apărut o însemnare privitor la d. rabin Ştein.*

Precizăm că însemnarea în chestiune avea un caracter pur informativ, — redacţia neînţelegând să ia nici o atitudine.

x Astăzi Joi 15 Aprilie, ora 8 seara, va conferenţia Dl. Profesor Kalman Gronich-Cernăuţi, în localul Organizaţiei Sioniste, str. Cuza-Vodă 20.

Intrarea liberă.

x Preotul Vasile Negoiţă a fost numit pe data de 1 Mai titular al parohiei Mogoşeşti (jud. Iaşi), în locul păr. Mihai Bonbea, retras la pensie.

x INTRUNIRE ŢARANISTA.—Toţi membri sectorului Păcurari ai partidului naţional-ţărănesc, precum şi simpatizanţii acestui partid, sânt convocaţi la sediul sectorului, pentru Vineri 16 Aprilie, orele 9 seara, când vor lua cuvântul mai mulţi fruntaşi ai Centrului în frunte cu dl. profesor N. Costăchescu.

Insfârşit un purgativ bun: Pilulele de Slănic
Efect rapid şi fără dureri
Cereţi la farmacii şi droguerii cutii originale.

Informaţiuni

x **Doctorul D. Hornstein** *reîntors din străinătate a reluat consultaţiunile pentru boli şi operaţiuni de nas, gât şi urechi, în str. Mărzescu No. 4, de la 3—6 p. m.*

x Filmul „Ţiganii" imediat ce a fost admis să ruleze în urma intervenţiei ministrului Ostrowsky, se reprezintă în 4 din marile cinematografe din centrul Capitalei, cu un succes necunoscut încă în lumea cinematografică.

x Gripa, răceala, nevralgii, se combat cu Cachetele antigripale Werner, una pe zi ca preventiv, trei pe zi curative. Menthorin Werner (pomada pentru nas). Depozit: Farmacia Werner. 2

x **Doctor A. Hoffman** consultă zilnic *boli nervoase* şi *Boli de nutriţie* (Boli de ficat, gută, diabet) în str. Cuza-Vodă 14 (colţ cu str. George Enescu). *Tratamente de slăbire şi de îngrăşare.*

x In cadrul unei recepţii la Ambasada Rusă în Capitală, la care au asistat pe lângă d. Ostrowsky, toţi reprezentanţii diplomatici ai ţărilor acreditate în România. s'a prezentat filmul de mondial răsunet „TIGANII" recent permis din nou de cenzură, care se ştie că prima oară a fost oprit de a fi reprezentat. In urma intervenţiei diplomatice pe lângă Ministerul de Externe, i s'a permis din nou rularea.

Aflăm că acest mare film va rula săptămâna viitoare la Sidoli.

TRECUTUL NU IARTA

DE INCHIRIAT în plin centru, apartament compus din trei camere, baie, parchet, sobe teracote, atenanse. A se adresa proprietar str. Căpitan Păun 16.

INŞTIINŢARE
Subsemnatul Matei Löbensohn, fac cunoscut că începând de astăzi 15 Aprilie 1937 nu mai am nici o legătură cu Magazinul de lingerie sub emblema „La Matei" din Iaşi strada C. Negri 92.
Ca atare orice semnături ale mele pe acte şi cambii, ce s'ar emana eventual după data de 15 Aprilie 1937 de conducătorii firmei de mai sus, sunt nule şi neopozabile mie.
Matei Löbensohn

GLADIS GEORGE...
e o excepţie fără rezerve. Dacă o judecăm după felul în care a ştiut să creeze personalitatea acelei femei torturată din filmul „Trecutul nu iartă" afirmaţia susţinută de americani că e cea mai mare tragediană a lor, este exactă.
Cinematograful Scala va obţine un succes notoriu care denotă simpatia pe care această vedetă o va câştiga-o la noi cu primul ei film „Trecutul nu iartă".

CINEMA SIDOLI
Astăzi până Duminică 18 ct.
De la ora 3 fără întrerupere până la 12 jum. 2 mari filme 2 mari premiere cu preţurile cele mai reduse
Minunea filmului tehnicolor
Spaniolita
(Valses Bleues) dansat şi cântat de Charles Coline şi Steli Duna
Al 2-lea film
Prinţesa ţigancă
cu cea mai mare tragediană a noului continent
Catherine Hepburn
Complectare:
JURNAL SONOR CENTURY
La dureri de cap DALIN

Cabinetul dentar
TARTACOVSKAIA-SKLEAR
Str. Ştefan cel Mare Nr. 11
execută DINŢI şi MASELE de os, fixate fără aur, precum şi orice lucrări de specialitate
— *cu preţuri convenabile* —
Pentru D-nii funcţionari orele de consultaţii de la ore'e 8 seara în sus.

DOCENT DOCTOR
GH. PLACINŢIANU
Chirurg primar
Boli chirurgicale şi de femei
Cons. 3—5 p. m.
Aleia Alexandri 5

DOCTOR
Rudolf Himelbrand
medic de spital
SPECIALIST IN BOLI ŞI OPERAŢIUNI CHIRURGICALE
BOLI DE FEMEI
Cons. 3—6 p. m.
Iaşi, Str. Elena Doamnă 55
(lângă maternitatea izraelită)

Dr. Gancevici
consultă
BOLI DE PIEPT
Str. Lăpuşneanu 19
Luni, Mercuri şi Vineri între orele 1—4 p. m.
Telefon 1486

DE LUNI 19 crt. LA SIDOLI
TIGANII
— Triumful filmului sovietic —

CINEMA PHOENIX
Preţuri reduse de
13, 10 şi 8 lei
se reprezintă cele mai bune filme
Astăzi până Duminică incl.
D-ra MOZART
cu renumita artistă
Danielle Darrieux
Al doilea film
Denunţătorul
Film de aventuri senzaţionale în care excelează
Vicior Mc. Laglen
Complectare:
UN AMUZANT MIKY MOUSE

Secretul femeiei frumoase? Crema Khasya!
Depozit: Farmacia Pollak
Str. Ştefan cel Mare. Telefon 235

Numai până la 23 Aprilie
ţine lichidarea totală a mărfurilor magazinului
LA „DIAMAND"
- Leon Grünberg - Str. Cuza Vodă 48 -
Profitaţi de ocazie

Cinema Roxy Programul de astăzi 2 bombe
Misterul dela Operă
Charlie Chan contra lui Boris Karloff
Al doilea film
Marea atracţie cu Marika Rokk
Complectări: Jurnal Eclair şi Silly Symfonie

ULTIMA ORĂ

Un violent atac al d-lui Gr. Filipescu

contra „minorităţii teroriste" din ţară

Bucureşti 15. — Aseară a avut loc ultima intrunire naţional-ţărănistă in culoarea de galben, în vederea alegerilor comunale care au loc mâine în Capitală.

D. Grigore Filipescu, şeful partidului conservator, a ţinut o cuvântare senzaţională, reprodusă de gazetele apărute astăzi dimineaţă in Capitală.

— „Naţional-ţărăniştii, socialiştii şi conservatorii, nu vedem altă soluţie, decât o guvernare cu autoritate, în stare să pue capăt anarhiei deslănţuită de o minoritate teroristă.

„Nu admitem mai departe ca viaţa noastră să fie ameninţată de o mână de inconştienţi.

„La primul atentat, vom răspunde cu aceleaşi arme, dar cu forţe înzecite.

„E prima oară că vorbesc astfel. Vorbele îmi sunt perfect cântărite şi nu-mi scapă nici un cuvânt.

„Să ne ferească Dumnezeu de războiu civil.

Noi nu ne vom face harakiri, nu ne vom sinucide, ci ne vom vinde scump pielea noastră.

„Facem jurământ că în cazul când unul dintre noi ar cădea, să-l răzbunăm cu vârf şi îndesat".

Bucureşti 15. — D. Ion Mihalache a avut ieri o lungă consătuire cu d. dr. Lupu, care l-a pus în curent cu situaţia electorală în preajma alegerilor din Capitală

Astăzi d. I. Mihalache va avea o consfătuire cu fruntaşii ţărăniştii aflători în Capitală.

Dl. Iunian bolnav

Bucureşti 15— D. Grigore Iunian, se află bolnav, fiind gripat.

Şeful radical-ţărănesc nu poate părăsi casa câteva zile.

Dl. Argetoianu pleacă în străinătate

Bucureşti 15-- D. C. Argetoianu pleacă Luni în străinătate.

D. Argetoianu va sta mai multe zile la Paris.

Din această cauză şeful uniunii agrare nu va putea participa la consfătuirea convocată de d. mareşal Averescu.

Campania electorală

Intrunire ţărănistă în Tataraşi

cu participarea d-lui prof. Costăchescu

Aseară a avut loc o populată intrunire naţional-ţărănistă în Tataraşi, la care a participat şi d. prof. N. Costăchescu.

D. Vlad Marievici, şeful sectorului, a salutat pe d. prof. Costăchescu, asigurându-l de concursul tătăreşenilor care au doi candidaţi pe lista naţ.-ţărănistă.

Au vorbit apoi d-nii Ştefan Buinciuc şi Const. Rolea, candidaţi pe lista ţărănistă: Ing. Dincă, Aurel Hotnog, Alexandrescu, Creţu, Berlinschi şi Niculescu.

D. Gh. Colcea a făcut o aspră critică administraţiei comunale liberale.

D. av. I. Rang a relevat şi importanţa momentului politic, arătând că liberalii nu luptă împotriva curentelor extremiste ci numai contra partidului naţional-ţărănesc.

D. prof. N. Costăchescu a ţinut să spulbere insinuările cu privire la candidatura d-lui Altons Herovanu, arătând că d-sa va fi primar în guvernarea naţ-ţărănistă.

Apoi d. Costăchescu a vorbit despre situaţia politică, arătând, că liberalii prin alegerile acestea, necombătând partidele extremiste, încearcă să schimbe succesiunea normală, luptând numai contra naţ-ţărăniştilor.

Dar această manevră se întoarce şi contra liberalilor.

D. Costăchescu a făcut o amănunţită examinare a politicei interne, combătând extremismul, care caută să instaureze la noi în ţară dictatura, cu ajutor străin.

Incheind, d. Costăchescu şi-a exprimat credinţa în triumful ţărănismului.

Delegaţia permanentă liberală

Aseară s'a întrunit la clubul din Piaţa-Unirii, delegaţia permanentă liberală.

S'a vorbit despre mersul campaniei, la oraş şi în judeţ, şefii de sectoare şi candidaţii depunând rapoarte.

D-nii O. Racovitză şi I. Zipa au dat indicaţiuni pentru intensificarea campaniei în ultimele zile, premergătoare alegerilor. Apoi, s'au decis o serie de întruniri, de amploare.

La întrunirea care va avea loc peste 3 zile, la „Cultura" va lua cuvântul şi d. ministru Victor Iamandi, care soseşte în localitate.

Tragerea Loteriei Statului

Cîştigurile ieşite în cursul dimineţii

Bucureşti 15.— Azi dimineaţă a început tragerea Loteriei de Stat.

Până la ora când telefonez, au ieşit următoarele câştiguri:

La anexă:

Un milion lei câştigă numărul 309.818.

200.000 lei câştigă No. 362.232.

Câte 100.000 lei, numerile: 164.182 şi 147.997.

Câte 10.000 lei, numerile:
257.543, 178.975, 337.968, 252.303, 199.711, 341.996 şi 202.900.

Câte 5000 lei, numerile;
197.858, 375.523, 489.414, 170.633, 125.890 169.611, 160.307, 118.457, 108.734, 351.776, 358.803 şi 119.449.

Câte 2000 lei, numerile:
234.443, 121.131, 248.586, 364.751, 258.303, 161.824, 376.855, 322.023, 262.580 şi 201.784.

Au câştigat câte **228 lei,** numerile terminate în:
122, 624, 414, 601, 337, 339, 568, 407, 969 şi 911.

Tragerea continuă.

Un million la Iaşi

Lozul cu No. 4464 din

Colectura „HERMES"-Iaşi (Sand)

a câştigat un milion lei.

500.000 lei la Iaşi

Lozul cu No. 37764 din COLECTURA CAMPUS BASSA IAŞI a câştigat Lei 500.000.

Conferinţa prefecţilor

Bucureşti 15.—Azi dimineaţă a început conferinţa prefecţilor de judeţ, sub preşidenţia d-lui Gh. Tătărescu.

Se discută noule măsuri de ordine, ce urmează a fi luate.

Şedinţă agitată a parlamentului englez

Londra 15. — In şedinţa de aseară a Camerei comunelor, laburiştii au adus acuzaţii guvernului, învinuindu-l că e prea timid faţă de fasciştii, în ceia ce priveşte chestiunea spaniolă.

Dl. Eden a fost întrerupt de mai multe ori în timpul discursului.

Totuşi, la sfârşitul şedinţei s'a votat încredere în guvern, cu o mare majoritate.

Incendiu groaznic la Tokio

Tokio 15.—Un mare incendiu a izbucnit în plin centrul oraşului.

Au fost distruse 600 de imobile.

Gravă prăbuşire la o biserică

Mexico 15.— In timp ce se oficia serviciul divin la catedrala oraşului, podelele s'au prăbuşit şi toţi credincioşii au căzut în pivniţa bisericei.

Sunt 70 grav răniţi.

Astăzi, la conferinţa prefecţilor

Dl. Tătărescu va face importante declaraţii politice

Bucureşti 15.—Astăzi dimineaţă la orele 10, are loc la ministerul de interne conferinţa prefecţilor din toată ţara, sub preşidenţia d-lui prim-ministru Tătărescu.

Vor lua parte şi titularii mai multor departamente.

D. Tătărescu, va folosi acest prilej pentru a vorbi prefecţilor de situaţia politică.

Dat fiind împrejurările actuale, declaraţiile primului ministru sunt aşteptate cu un viu interes.

D. Tătărescu

D. Tătărescu va recomanda prefecţilor să-şi continue până la capăt opera într'o perfectă ordine şi desăvârşită linişte.

Raporturile romîno-turce

Apoi d-nii d-nii Ismet Inonu primul ministru turc şi Rustu Aras, ministru de externe, îi vor întoarce vizita la Bucureşti.

Măsurile de ordine

Bucureşti 15--La consiliul de miniştri de ieri după amiază, a participat pentru prima oară şi d. general Gabriel Marinescu, subsecretar de stat la ministerul de interne.

D. Marinescu a făcut o expunere asupra noilor măsuri de ordine luate în ultimile zile.

D. Mircea Cancicov a expus situaţia financiară, după care s'a întocmit un program de activitat pe departamente.

Secretul femeiei frumoase? Crema Khasyal
Depozit: Farmacia Pollak
Str. Ştefan cel Mare. Telefon 233

Moartea misterioasă a unui preot în închisoare

Tighina 15. -- Acum câteva zile a fost arestat preotul Statnicov din com. Gulcareni, în urma unui denunţ că s'ar fi preoţit, utilizând acte falşe.

Preotul Statnicov a mai fost arestat odată pentru aceiaşi acuzaţie, dar a dovedit cu acte studiile sale.

Eri, preotul a fost găsit mort în arestul poliţiei.

Cum în oraş circulă zvonul că preotul s'ar fi sinucis, parchetul de Chişinău a ordonat facerea autopsiei, spre a se stabili adevărata cauză a morţii.

Incendiu la Cernăuţi

Cernăuţi 15.— Un puternic incendiu a isbucnit la locuinţa pensionarului David Katz din str. Mânăstiriste 36.

Alimentat de vânt, focul a cuprins şi gospodăriile vecine, distrugând 5 case.

Au rămas pe drumuri 11 familii sărace.

Până să fie localizat incendiul, au fost arse şi acoperişurile altor 7 case.

Pagubele trec de un milion lei.

Declaraţiile studenţilor

la Facultatea de Litere

Decanatul Facultăţii de Filosofie şi Litere din Iaşi, aduce la cunoştinţa celor interesaţi că în conformitate cu ordinul telegrafic al Ministerului Educaţiei Naţionale, înscrierile studenţilor, pe baza declaraţiilor de angajament, se face numai până la 30 Aprilie 1937. Studenţii care nu vor fi iscălit până la acea dată declaraţiile prin care-şi iau angajamentul de onoare, vor fi exmatriculaţi.

x Eri au fost anaintaţi Parchetului fraţii Ion şi V. Butnaru din Hermeziu. Ei sunt acuzaţi că ar fi spart casa de bani a percepţiei Hermeziu, furând suma de un milion lei.

V. Butnaru era paznic de noapte la percepţia Hermeziu.

Parchetul i-a deferit cab. IV Instrucţie care însă i-a pus în libertate provizorie.

Registrele comerciale

Astăzi este ultima zi în care comercianţii îşi mai pot scoate registrele comerciale; şi totuşi foarte mulţi comercianţi au rămas fără registre.

Cauza am mai relevat-o în mai multe rânduri: taxele excesiv de mari cari fac imposibile micului comerciant, care de abea are ce mânca, să-şi procure registrele.

Organele în drept ar trebui să intervie pentru prelungirea termenului de scoatere a registrelor, sau pentru stăvilirea contravenţiunilor cari desigur vor începe să curgă cu începere de mâne. DES.

Violent incendiu

în jud. Botoşani

Botoşani 15.— Un incendiu a izbucnit în târguşorul Coşula, situat la 30 km. de Botoşani.

Din cauza vântului, focul a cuprins peste 30 de case.

Primăria a cerut ajutor la Botoşani, dar nu s'a putut trimite nici o pompă din cauza drumurilor inpracticabile.

Focul a făcut ravagii.

Pagubele sunt foarte mari.

Informaţii

x Turneul oficial al Teatrului Naţional cu „Hamlet", obţine mari succese în provincie.

La Vaslui, autorităţile faţă de aglomeraţia publicului, au interzis a se da loouri în picioare.

La Galaţi, d. Tudor Călin a fost primit cu ovaţii.

Ne bucură succesul artiştilor noştri.

x Concertiştii italieni au recoltat aseară un veritabil succes la Teatrul Naţional.

D-nii Alfredo Casello şi Arturo Bonucci au executat programul cu desăvârşită artă, publicul ovaţionind pe marii muzicieni.

A fost o seară de artă pură pe care melmanii noştrii n'o vor uita.

TRECUTUL NU IARTA

x D. prim preşedinte A. Wincler a delegat pe d. jude Lucinescu să prezideze alegerea în comuna Fântânele fixată pe ziua de 18 Aprilie.

Mâne Vineri 16 Aprilie, au loc alegerile în comuna Tutora.

x **Intrunire liberală.**—Astăseară la orele 9, are loc în sectorul Brătianu de sub conducerea d-lui deputat Em. Ceicovschi, o întrunire liberală unde vor vorbi d-nii primar Osw. Racovitză, deputat Em. Ceicovschi, etc.

Intrunirea are loc în localul clubului de lângă Comisia III-a.

x Sâmbătă, 17 Aprilie, ora 6 p. m. Părintele Em. Vasilovschi va ţine o conferinţă, cu titlul: „Marta şi Maria", la sediul Asociaţiei Creştine a Femeilor.

Atât membrele, cât şi persoanele care se interesează, sunt rugate a asista.

x Cercurile locale autorizate naţional-creştine, desmint svonul că la Deva s'ar fi făcut un cartel cu naţional-ţărăniştii, sau cu evreii. Dealtfel, cine ar incerca să facă asemenea lucru, s'ar situa de la sine în afara cadrelor partidului naţ-creştin.

Informaţii

x Intrebându-l pe dl. C. Toma asupra ştirei că ar fi pe cale o fuziune între partidul liberal şi cel georgist, d-sa a desmintit categoric acest fapt, declarând că nu poate fi vorba decît de un truc electoral.

x **Examenul de înaintare.**—Ministerul educaţiei naţionale a fixat centrele pentru examenul de înaintare la gr. II al învăţătorilor, de la 20 Aprilie.

La Iaşi vor da examen, la Şc. normală de băeţi „Vasile Lupu" 183 candidaţi din jud. Roman şi Iaşi; la Şc. normală de fete „M. Sturza" 178 candidaţi din jud. Vaslui şi Baia.

x Aseară a avut loc la sediul Uniunei Generale a funcţ. part. de sub preşedinţia d-lui senator Herovanu, şedinţa comitetului.

După discuţiile urmate s'a hotărât; lansarea unui apel către funcţionarii din comerţ, industrie, bănci şi birouri, ca în actualele alegeri comunale să voteze pe colegul preşedinte Alfons Herovanu.

Deasemenea s'a decis ţinerea unei întruniri publice care va avea loc Duminică 18 crt. ora 4 p. m. la sediul organizaţii str. Ştefan cel Mare 27 (Casele Margulies).

UN MILION LA IAŞI
Lozul cu No. 4464 din Colectura
HERMES
a câştigat un milion le

Mag. LYON'S
(lângă Soceo)
anunţă o nouă şi mare reducere de preţuri
prelungind desfacerea
până la 23 Aprilie
Profitaţi de ocazie

La bătături — oricât de vechi, de adânci, de dureroase, numai „Coricol".
Depozit: Farmacia Pollak
Str. Ştefan cel Mare. Telefon 233

Doamna Doctor
C. PARHON ŞTEFANESCU
Medic primar al Spit. Socola
Boale nervoase şi ale glandelor cu secreţiuni interne
METABOLISM BAZAL
Cons. 2—4 p. m.
Strada I. G. Duca No. 16

DOCTOR
Corneliu Stoian
Genito-urinare, sifilis, venerice
Consultaţii 6—8
strada I. C. Brătianu 54

Dejalinuri străine
pentru cămăşi şi pijamale au sosit şi se vând cu metrul la
EDUARD

Gazon pur englezesc
LEI 35 KGR. — LA SEMINŢERIA
- ALTER MICHEL -
Piaţa Halei 15—17 Telefon 1478

Camera de Comerţ Româno-Palestiniană
— organizează —
Călătorie de studii
în Palestina
IN TIMPUL VACANŢELOR DE PAŞTI
22 Aprile—10 Mai 1937
Lei 19.600 de persoană
Inscrieri la sediul Camerei din Bucureşti str. Bursei 3 şi la toate agenţiile WAGONS-LITS//COOK din ţară.

Un ochelar bun
numai la un magazin de specialitate
Deci cumpăraţi-l la

Optica „ARGUS"
STR. LAPUŞNEANU 41

TIGANII
Triumful filmului sovietic
de Luni la Sidol

DOCTOR
A. Abermann
consultă
BOLI DE COPII
BOLI INTERNE
Tratamente cu raze ultraviolete
între orele 2—8 p. m.

ANUL XXXIII No. 9012

ABONAMENTE
Lei 350 . . . . pe un an
„ 180 . . . . „ 6 luni
„ 90 . . . . „ 3 luni
„ 35 . . . . „ 1 lună
„ 1500 . Instituții publice

Atelierele tipografice „Opinia„
IAȘI STR. LĂPUȘNEANU 37

1 LEU

OPINIA

Ziar popular cotidian

SAMBATA 17 APRILIE 1937

TELEFOANE
Redacția No. 1298
Administrația „ 1299
Serv. noapte red. „ 1436
„ „ admin. „ 1567

Redacția și Administrația
IAȘI STR. LAPUȘNEANU 37
Director: C. R. GHIULEA

REGLEMENTAREA CARTELURILOR

Cetățenii au în genere o părere foarte proastă despre carteluri. Așa de proastă, că nu-și mai doresc altceva decât desființarea acestor instituții parazitare. Cartel — cugetă cetățeanul nostru — înseamnă specula ilicită, însamnă jaf la lumina zilei, însamnă îmbogățirea câtorva trântori din sudoarea muncii unui popor întreg.

„Dece e scumpă hârtia ?" am întrebat dăunăzi pe un copil de zece ani.—„Fiindcă-i cartel !"—a venit iute răspunsul.—„Dar untdelemnul, zahărul, pâinea, pielea, cuiele, tabla ?"—„Tot de aia !"

Și iată anunțându-se acum că ar fi sunat ceasul răfuielii cu lipitorile din fruntea trusturilor. Legiuitorii s'au hotărât în fine să le vie de hac. Nu chiar deodată și nici chiar tuturor, —așa cum ar vrea cetățenii ăștia pățiți, deci impulsivi și răzbunători.

Sunt carteluri licite—spune proectul de decret-lege, pentru reglementarea cartelurilor—care au o rațiune de a fi, care corespund unei meniri într'un stat organizat. Pe acestea, să ne mulțumim să le controlăm din când în când, activitatea.

Rămâne să se ia măsuri împotriva cartelurilor ilicite.

Dar nici toate cartelurile ilicite nu trebuie să dispară îndată,— zice proectul de decret.

Sunt unele din ele (și până la urmă probabil că vor fi mai toate) care pot fi menținute, aducându-li-se doar anumite amendamente.

Viitorul apropiat ne va demonstra dacă soluționarea aceasta timidă a unei probleme importante, e tocmai cea mai fericită ; dacă aplicarea noului decret-lege va determina o ieftenire a vieții.

Noi ne îndoim că asemenea încercare de a reglementa activitatea cartelurilor, ar putea să reușească, și că ar începe într'adevăr o eră nouă în viața economică a țării. Mai curând ne temem că și de asiădată se va modifica fără să schimbe nimic în fond ; fără să se înlăture cauza celor mai multe rele.

I. L. BASARABEANU

Câteva amănunte despre serbările încoronării din Londra

Pentru organizarea serbărilor încoronării de la Londra, ce se vor desfășura la 12 Mai cr., statul englez va cheltui circa 200 milioane lei. Iată câteva amănunte interesante :

Darurile anunțate pentru Suverani întreg valoarea de un miliard lei.

In tot timpul serbărilor, 5000 de fanfare vor cânta în toate cartierele Londrei.

2000 de restaurante au fost plătite să ofere câte 2 ospături gratuite, pe zi, populațiunii.

Tribunele construite de-alungul străzilor pe unde va trece cortegiul, conțin circa 3000 locuri. (Un loc în tribună costă între 2000—5000 și 20.000 lei !)

Almanahul pungașilor întocmit de faimosul „Scotland-Yard" și care cuprinde peste 3000 figuri cunoscute polițiilor, va fi împărțit publicului în mod gratuit,—ca să știe de cine să se ferească.

Amintim cu acest prilej, că dintre toate țările de pe glob, numai Italia și Irlanda nu vor fi reprezentate la încoronare.

In clișeu, Regina Elisabeta a Angliei, cu cele două fiice ale sale : în stânga, mica prințesă Elisabeta (moștenitoarea tronului), și micuța prințesă Margareta-Rose.

Legiferare de șperțuială

Se știe că România e țară de bugetivori și biurocrați. Dezvoltarea statului nostru se caracterizează prin înmulțirea, în ritm vertiginos, a funcționarismului public.

Bine înțeles, pletora de funcționari pune la grea încercare bugetul. Și cu cât funcționarismul crește, cu atât salarizarea scade. Deaceia, nu-i de mirare că funcționarul caută și el. ca omul, unele speze lăturalnice,— pe ici, pe colo, în părțile esențiale !

Ne-am deprins și cu situația aceasta (se deprinde omul cu toate ; ferească Dumnezeu de mai rău).

Insă a se legifera special pentru șperțuială, — e greu de îngăduit. Cu asta încă nu ne-am deprins.

Acest fel de legiferare s'a întâmplat cu Casa Asigurărilor sociale. Legea respectivă a fost modificată recent, în ce privește controlul timbrelor, taxelor, supra-taxelor, para-taxelor, pe care negustorul și industriașul trebue să le plătească.

Modificarea prevede că șeful de întreprindere, care nu pune timbre și paratimbre suficiente, va fi pedepsit cu amendă grasă.

Logic ar fi fost ca amenda aceasta să se perceapă în folosul fondului de asigurări sociale. Dar nu-i așa.

Modificarea legii prevede că amenda se va încasa în favoarea funcționarilor dela Asigurări.

Vă închipuiți ce poate să urmeze.

Mulți domni funcționari vor alerga morți după controluri și încheerea proceselor-verbale de contravenție, cu aplicarea de amenzi cât mai umflate.

Și va fi firesc să se întâmple așa,... cîtă vreme e cu profit !

Trebue schimbată repede asemenea legiferare de șperțuială.

CR.

Din toată lumea

Pe calea undelor aeriene...

Odată cu perfecționarea emisiunilor radiofonice, s'a desvoltat un nou sistem de spionaj și informare tendențioasă în diferite țări.

Astfel, decurând, technicienii britanici au avut surprinderea să constate că postul Radio-Veridat care se dădea drept spaniol își avea în realitate sediul când la Milano, când la Florența.

La frontiera lorenă a Germaniei se putea auzi nu de mult un post care transmitea informațiuni tendențioase cu privire la politica d-lui Adolf Hitler. Specialiștii radiofoniști au remarcat că postul în chestiune se mută în fiecare zi dela un loc la altul și atunci au fost convinși că e vorba de un post de radio-emisiune montat pe un automobil.

Decurând, auditorii aparatelor de radio auzeau aceeași pe lungimea de undă a posturilor germane, — o emisiune care începea cu anunțarea : „Aici Rusia Sovietică" !

Se putea observa însă cu ușurință că în realitate nu era un post sovietic cu emisiune în limba germană, ci de unul german ce transmitea știri și un program alcătuit cu abilitate, spre a da o ideie cît mai defavorabilă despre politica bolșevică.

Cu Salvarea !...

Intr'o mică localitate din Italia, trăiesc soții Benvenutto. Doamna și domnul au respectiv 50 și 58 de ani. La această vrâstă, oamenii de obiceiu se țiu de lucruri serioase și nu se mai gândesc la escapade romantice. Soții Benvenutto exceptă însă dela această regulă generală...

De curând, ei au fost eroii unor întâmplări demne de pana lui Boccacio.

Doamna Benvenutto, aflând că soțul o înșeală cu o altă femeie, a fost cuprinsă de pasiunea geloziei. Și într'o bună zi, în timp ce amorezii se aflau în casa iubitei, s'a dus acolo cu gând să facă scandal. Dar poarta fiind încuiată, ea s'a postat în fața locuinței hotărâtă să nu plece până nu va ieși barbatul. Pasă-mi-te acesta aflase de prezența femeei sale și nici gând nu avea să părăsească casa.

Văzând că lucrurile iau o întorsătură periculoasă, domnul Benvenutto a recurs la un șiretlic : A chemat la telefon „Salvarea" care sosi imediat transportându-l pe „bolnav" la spital.

Și numai așa a putut bietul om să scape de furia nevestii...

De peste țări și mări...

— Technicienii americani au descoperit întrebuințări noui materialului lemnos. Astfel, se construiesc în întregime fabrici laboratoare, locuințe, etc.-toate făcute dintr'un material plastic, asemănător ebonitei, dar care—pentru prepararea lui—nu cere altă materie primă decât rumegușul de lemn. Acest material, al cărui nume n'a fost încă stabilit, este greu rezistent, impermeabil și -- un avantaj în plus --, costă foarte eftin.

— După ultimele date statistice, producția anuală a aurului din toată lumea se ridică în anul 1936, la valoarea de 25.750 milioane franci franceji, reprezintând o cantitate de peste un milion de kilograme aur brut.

In fruntea țărilor cu cel mai mult aur se plasează Transvaalul (Africa de Sud), urmat apoi de Rusia Sovietică.

-- Un cetățean din Statele-Unite, văzând că autoritățile orașului nu se prea îngrijesc de repararea drumurilor, a hotărât să declare grevă. Insă când un american face acest lucru, trebue să ne așteptăm fireste la ceva original. Și într'adevăr, omul nostru, și-a luat o pernă electrică și alte lucruri de trebuință, s'a așezat în noroiul șoselii, decis să nu se miște de acolo până când autoritățile nu vor repara șoseaua.

Greva acestui cetățean a avut efectul dorit. Chiar a doua zi, oficialitățile au dispus repararea drumului...

Dacă la noi s'ar produce un asemenea gest din partea unui cetățean, cu siguranță că el ar fi imediat dus la balamuc !.

Un sbor New-York-Irlanda prin stratosferă

Cunoscutul aviator american Clarence Chamberlin, care în anul 1927 a traversat Oceanul în direcția America-Germania împreună cu Levine și a aterizat la Kottbus—după 33 ore de sbor, — anunță că proectează un nou sbor, dela New-York spre Irlanda, la înălțimi de 10-15 mii de metri.

Planurile economice ale Rusiei nu pot fi realizate

Poporul rus nu-i pregătit pentru sforțări mari

Cercurile economice din Rusia sovietică sunt alarmate din cauza crizei mișcării „Stachanov". Se știe că mișcarea aceasta cerea sporirea activității zilnice în industrie și în gospodăriile țărănești. Experiența însă a arătat că metodele folosite de această mișcare ating recorduri de execuție *numai pentru scurt timp.* Creșterea activității nu se poate păstra mult timp la aceiași intensitate.

De asemenea, partizanii stachanovismului s'au dovedit lipsiți de energie și nervi, ca să permanentizeze sporul atins la un moment dat, Munceau până la un timp,—după care producția zilnică scădea din nou.

Ziarul „Pravda" a fost nevoit să recunoască că, în anul acesta, în foarte multe domenii industriale, nu s'a realizat planul inițial. „In Ianuarie, Februarie și primele 20 zile din Martie creșterea aceasta a atins numai 5—10 la sută. In condițiile în care se lucrează la noi,—adaogă ziarul—, sporul acesta e foarte mic. Mult mai rău e că în primul trimestru din acest an, în comparație cu cel din 1936, a scăzut producția fontei, exploatarea cărbunilor, petrolului, producția locomotivelor, ș. a."

In legătură cu aceste știri alarmante, a avut loc la Moscova o conferință între comisarii industriei și economiei naționale. Cu acest prilej s'a constatat că foarte mulți conducători din industria sovietică nu-și fac datoria. Astfel s'a dovedit că exploatarea înceată a cărbunilor de pământ se datorește unei conduceri slabe. Exploatarea cărbunilor din regiunea Donului scade din lună în lună.

Metodele mișcării Stachanov sunt sabotate în aceste regiuni ; sau uitate. S'a dus entuziasmul primelor zile.

Din toate acestea se poate vedea că orice inițiativă, orice măsură luată în orice domeniu sovietic, cade în desuetudine, în uitare, ca ceva de prisos, în fața unor oameni obosiți de ritmul vieții, pentru care firea lor n'a fost în deajuns de bine pregătită.

(Ceps).

Discuții

In chestiunea absolvenților liceelor comerciale

In legătură cu articolul apărut în acest ziar, cu privire la pregătirea absolvenților Școalelor Comerciale, (astăzi Licee Comerciale), semnat de Dl. Prof. Țicăloiu,—în calitate de fost elev al acestei școli, simt nevoia a da publicității cele ce urmează :

Dl. Prof. Țicăloiu, în expunerea sa, arată motivele pentru care absolvenții Școlilor comerciale nu sunt pregătiți cum trebue. D-sa scoate în evidență cum se fac orele de curs, cum sunt pregătiți d-nii profesori și suplinitori, cum se țin de catedră etc., dar acestea fiind lucruri cari trec dincolo de limitele dreptului meu de apreciere, nu mă voiu ocupa de ele.

Mă voi referi numai la afirmația făcută de dl. profesor prin articolul d-sale și anume: că în școlile sau liceele comerciale ar intra numai elemente slabe (fiindcă evenimentul contrar trebue sărbătorit, spune d-sa !).

1. Această afirmațiune cred că e o greșală. Părinții acestor elevi își vor da opiniunea dacă am dreptate sau nu. S'au găsit elemente destul de eminente printre acești elevi, care în prezent sunt studenți valoroși la Academia Comercială (îi cunosc personal), unde au ajuns asistenți pe lângă d-nii profesori, iar alții fiind conducători de Seminarii, unii luându-și cu succes examenul de doctorat.

Dar chiar dacă într'o școală ar intra și elemente slabe, după cum se și întâmplă în toate școlile, fiindcă nu există grâu fără neghină, acest fapt nu pledează pentru justificarea școlii de a produce absolvenți nepregătiți, fiindcă rostul școalelor e să facă din elemente slabe, elemente bune, din rău bun.

Dacă intră în școală elemente slabe și ies de aici absolvenți nepregătiți, atunci nu văd unde ar fi activitatea d-lor profesori,

2. Nu-i exact că Școlile comerciale produc numai elemente nepregătite. Dacă ar fi așa, nu s'ar vedea intrând în fiecare an din acești absolvenți la școlile politehnice, unde nu-i ușor de intrat, și nici nu s'ar fi văzut din acești absolvenți pe la diferite facultăți, în urma examenului de diferență de liceu teoretic.

E surprinzător că d-l profesor Țicăloiu prezintă cum nu se poate mai rău pe elevii pe care d-sa i-a pregătit, reducându-și, prin aceasta, produl muncii sale la o valoare minimă.

Dl. Prof. Tutuc dela Academia Comercială, din al cărui articol a fost d-sa inspirat, a avut precauțiunea de a vorbi despre elevi pregătiți de alți profesori, iar nu de d-sa. D-sa a vorbit însă frumos și drept, dar nu s'a referit numai la absolvenții șc. comerciale, ci la toți cari au dat examenul de admitere în Academie, deci și la absolvenții liceelor teoretice.

Cu un lux de frumoasă atitudine intelectuală, d-sa, a arătat că au intrat anul acesta în Academia Comercială, desigur fără voia d-sale, un număr de 105 studenți, comercialiști și liceiști, care nu cunosc Matemateca. Cred că vina însă nu este a celor ce au intrat, fiindcă moralul elevilor e prea scăzut astăzi, ca să ne așteptăm să-i „mustre conștiința" că au intrat în Academie fără merit !..

3. Dl. Tutuc vorbește de Matemateci numai, și în acest sens spune d-sa că sunt slab

(Continuarea în pagina 2-a)

Seminarul de Slavistică

Romanul lui Tolstoi „Război și pace"

Miercurea trecută, *Seminarul de Slavistică* al Facultății de Litere dela Universitatea din Iași și-a ținut obicinuita-i ședință săptămânală. A luat parte — pe lângă d. profesor *Ilie Bărbulescu*, directorul Seminarului — mare număr de studente și studenți. A ținut conferință studenta D-șoara *Liudmila Biziucov*, făcând analiza literară a romanului lui *Lev Tolstoi „Război și Pace"* (*Voina i Mir* pe rusește). Conferențiara a spus următoarele, ce dăm aci în rezumat.

Unul dintre cei mai mari scriitori ruși e, fără îndoială, Leon N. Tolstoi. El se naște la 18 August 1828, în satul Iasnaia-Poliana. Își face studiile la Petersburg și la Universitatea din Cazau. Ia parte la războiul Crimeiei ; apoi pleacă în străinătate, unde se căsătorește cu fiica unui doctor. Reintors in Rusia, el se retrage la țară, unde caută să ajute pe țărani și să le comunice ideile sale. Moare în 1910.

Printre numeroasele-i pese se distinge una, care, prin ideile ei, a atras atenția întregului public european. Este „Războiu și pace".

In acest roman se pot observa două lumi, două aspecte de viață ; *războiul* cu tot dezastrul lui și *pacea* cea binefăcătoare. E vorba despre războiul Rușilor cu Napoleon, dintre anii 1805-1812 ; pe de altă parte, vedem și societatea de pe atunci, societate reprezentată de familia Balconschi, familia Atstor și Pierre Bezuhov. Deci adevărata temă tratată aici nu constitue evenimentele epocii — luptele cu Napoleon, învingerea lui—, ci e istoria celor două mari familii aristocratice rusești. Ceia ce îl preocupă în special pe autor e armonia dintre vechii boieri, — *boiarii* cum se numeau ei în rusește — și *țăranii* care le aparțineau lor. Numai aici unde vin în atingere cele două clase, există și fierbe viața ; nu mai aici poate exista sinceritate și tradiție ; aici se vorbește mai mult ca oriunde limba națională rusească, limbă neglija,ă la orașe, unde era la modă cea franceză.

Andrei Balconschi n'a venit în atingere cu țăranii. De e rece, sceptic și ambițios. E o fire încăpățînată caracteristică societății dela începutul secolului al 19-lea. De aceia Culicovschi, critic rus, l-a numit premergător al decabriștilor.

In privința războiului, el are idei cu totul originale. Susține că în război nu trebuie nici geniu, nici artă, nici știință. Totul e în voia hasardului. Aceasta e teza pe care ne-o dezvoltă Tolstoi alături de premărirea patriotismului rusesc.

Alt tip interesant din acest roman e Pierre Bezuhov. El e cel mai sincer și cel mai simpatic din toată societatea, iubind clasa de jos și luptînd pentru eliberarea ei. Dintre femei, am putea aminti pe Natașa Rostov și pe Maria Balconschi. Prima e drăgălașă, ușuratecă la inceput, dar mai târziu devine soție și mamă ideală ; a doua e urâtă, dar blândă și foarte liniștită. Insă ființa care inspiră numai milă și compătimire e Sonia, verișoara Natașei. Lipsită de mingâierea mamei, ea nu-și poate aranja viața și sufere până la sfârșit.

Romanul *„Războiu și pace"* e pătruns de un puternic sentiment de dragoste pentru popor. Și nu mai aceia sunt apreciați de Tolstoi care vin în atingere cu această clasă. Ca tip reprezentativ e *Platon Carataev*, un adevărat țăran lipsit de egoism și de voință. El nu există ca ființă, ci nu mai ca instinct. Tolstoi e un mare realist psiholog. El își îndreap-

(Continuarea în pagina 2-a)

JAWOL
alină orice dureri
JAWOL
păzește sănătatea
JAWOL
antinevralgic neîntrecut!
5

MUȘTAR CU MUST
S'A PUS IN VANZARE LA PRINCIPALELE BACANII ȘI MAGAZINE DE MEZELURI
Dep. G-ral Farmacia Werner-Iași

Toată lumea trebue să știe că
„TEGRA"
C. Vodă 69—vinde încălțăminte durabilă cu jumătate preț

Ați văzut Parisul?
Profitați de ocazia ce vă oferă MAREA EXPOZIȚIE din anul acesta și înscrieți-vă din timp la
Excursiile colective cu prețuri reduse
— organizate de —
Compania Wagons - Lits
Inscrieri la Sucursala Iași, Piața Unirei 1.

DOCENT DOCTOR
GH. PLACINȚIANU
Chirurg primar
Boli chirurgicale și de femei
Cons. 3—5 p. m.
Aleia Alexandri 5

DOCTOR
Rudolf Himelbrand
medic de spital
SPECIALIST IN BOLI ȘI OPERAȚIUNI CHIRURGICALE
BOLI DE FEMEI
Cons. 3—6 p. m.
Iași, Str. Elena Doamnă 55
(lângă maternitatea izraelită)

CINEMA SIDOLI
Astăzi până Duminică 18 ct.
De la ora 3 fără întrerupere până la 12 jum. 2 mari filme
2 mari premiere cu prețurile cele mai reduse
Minunea filmului technicolor
Spaniolita
(Valses Bleues) dansat și cântat de Charles Coline și Stefi Duna
Al 2-lea film
Prințesa țigancă
cu cea mai mare tragediană a noului continent
Catherine Hepburn

ANUNȚ

Se aduce la cunoștința celor interesați că pe ziua de 27 Aprilie 1937, ora 11 a. m. se va ține licitație publică cu oferte închise pentru instalația de încălzire centrală cu apă caldă a clădirilor Dispensarului Antituberculos Iași, anexa Spitalului „Izolarea" Iași.

Condițiunile și caetul de sarcini se pot vedea zilnic la cancelaria ad-ției între orele 8—12 și 3—6.

Toate taxele de publicație le va suporta antreprenorul adjudecatar.

Președinte, Prof. Dr. Bălteanu

Secretul femeiei frumoase? Crema Khasya!
Depozit: Farmacia Pollak
Str. Ștefan cel Mare. Telefon 233

CONVOÇARE

Comitetul școlar al liceului Național din Iași fiind dizolvat prin ordinul Casei Școalelor No. 10.902 din 1 April 1937, în conf. cu art. 5 din regulamentul Comitetelor Școlare, și pe baza legei de organizare a Ministerului Instrucțiunii și al Cultelor din 1 Iulie 1930 precum și a ordinului circular al administrației Casei Școalelor No. 42.518 din 1931, Adunarea generală a părinților pentru alegerea a 4 membri și un cenzor va avea loc Duminică 18 Aprilie ora 10 a. m. în amfiteatrul liceului cu orice număr de membri prezenți, aceasta fiind a doua ședință.

Direcțiunea

DOCTOR
SOLO SCHREIFEL
Specialist în Boli de piele Venerice, syfilis
Diagnostic precoce al sifilisului prin examenul ultra-microscopic
DIATHERMIE
Raze Ultra-Violete
Consultații și tratamente
7—10 dim. și 2—9 seara
Str. Anastasie Panu 70
(vis-a-vis de Admin. Administrativ)

Preferați cel mai bun antinevralgic DALIN

TRECUTUL NU IARTA
Cabinetul dentar
TARTACOVSKAIA-SKLEAR
Str. Ștefan cel Mare Nr. 11
execută DINȚI și MASELE de os, fixate fără aur, precum și orice lucrări de specialitate
— cu prețuri convenabile —
Pentru D-nii funcționari orele de consultații de la orele 8 seara în sus.

DOCTOR
ADRIAN ȘTEFĂNESCU
MEDIC DE SPITAL
Boli interne și nervoase
METABOLISM BAZAL
Consult. 4—6 p. m.
Str. I. G. Duca Nr. 16
(fostă Muzeloi)

CINEMA PHOENIX
Prețuri reduse de
13, 10 și 8 lei
se reprezintă cele mai bune filme
Astăzi până Duminică incl.
D-ra MOZART
cu renumita artistă
Danielle Darrieux
Al doilea film
Denunțătorul

Se caută un milionar...

Norocul unei perechi de logodnici din Nicolina

Mașinile Loteriei de Stat au lucrat din nou eri. Cifrele s'au rânduit și câștigurile au pornit spre toate unghiurile țării.

Telefoanele au început să sbârnâe, transmițând numere în sute de colecturi, unde așteptau oameni cu emoția în gât.

Gazetele și apoi afișele au început să anunțe pe noii aleși ai norocului. Fiecare nu vede și nu aude decât loz, anexă, matcă, milion și așa mai departe...

La Iași svonul a căzut în Piața-Unirei, plină de oameni:

— A ieșit un milion la noi. Un nou ieșan milionar!...

Barza norocului și-a făcut se vede cuib la colectura „Hermes" și de astă dată a adus în cioc numărul 4464, cel mai mare câștig dela Iași în actuala clasă.

Degete febrile au cercetat registrele și apoi în goana mașinei am pornit cu d. Sand, directorul colecturei, în căutarea noului milionar.

Și l-am găsit în Nicolina, aplecat peste registrele unui magazin de hăinărie.

Un tânăr simpatic, care a rămas cu uimirea înpietrită în ochi la auzul marei vești.

E funcționar comercial, logodit de câteva săptămâni.

— Suntem amândoi săraci și am jucat în speranța că norocul nu ne va uita.

Și precum vedeți am avut noroc. Acum nu știu cum să-i spun logodnicei, ca să nu sufere vreun șoc nervos. Mai ales că ea m'a sfătuit să joc la „Hermes".

Vă rog însă să nu-mi puneți numele la gazete căci... e mai practic să nu afle cunoscuții. Numai firma colecturei să fie, ca să știe lumea unde e norocul cel mare.

I-am respectat rugămintea.

*

Mai avem la Iași o jumătate de milionar, făcut de colectura „Campus și Bassa.

A câștigat cu anexa 37.764, dar cum domiciliază la Tg. Frumos, nu i-am putut culege impresiile.

Poate că la tragerea viitoare Iașul va fi și mai „bătut de noroc".

Până atunci jucăm și sperăm.

REP.

TRANDAFIRI (ARBUȘTI)
din varietățile cele mai nobile și mai florifere, trunchi 1.80—3 m., pentru transplantarea imediată, produși în sere, din proprietatea
— Dan Badareu —
Se desfac cu prețuri eftine la Via Dan Badareu Copou precum și la:
Magazinul Pogor, Piața Unirei
d. Popescu Piața Sf. Spiridon

O frumoasă serbare religioasă

Veniți cu toții, la serbarea religioasă ce are loc Duminică 18 Aprilie ora 3 d. a. în sala teatrului Bejan. Păr. P. Chirica, va ține conferința interesantă „Primejdia sectelor religioase".

Se vor juca și 2 piese morale f. frumoase: 1) „Durere de mamă", 2) „Hazail", într'o nouă montare, împletite cu cântări religioase.

Corul bisericei Barnovschi, va executa bucăți alese religioase.

Invităm publicul creștin ieșan, a lua parte în număr mare.

PILULELE SLĂNIC
curăță și spală stomacul intestinele ficatul
Togal iți ia DURERILE
acute și cronice de:
Reumatism
Gută * Sciatică
Nevralgii * Gripă
Dureri de cap
Vindecă garantat!
La Farmacii și Droguerii. Produs elvețian.

In chestiunea absolvenților liceelor comerciale

(Continuarea din pagina I-a)

pregătiți absolvenții de școli comerciale și licee. Și în această privință nu-i nimic de mirare, fiindcă pe toată linia vezi bacalaureați cari nu pot face o problemă de școala primară; ba încă, la examenele de funcțiuni publice, în special la C. F. R. sunt mulți licențiați cari n'au rezolvat asemenea probleme.

Explicația constă în aceia că la Matemateci e suficient să nu pui mâna pe carte câteva luni, ca să te încurci la cele mai simple probleme.

Și mâna pe Aritmetică o țin numai studenții în Matemateci și cei ce au o simpatie specială pentru acest obiect; iar ceilalți o abandonează cum au terminat liceele, urmând să fie dați la ziare și prezentați apoi—prin deducție—cum a făcut d-l prof. Țicaloiu, ca nepregătiți la toate materiile.

In acest moment, când absolvenții de școli practice, din cauza caracterului realist al acestor școli, sunt priviți cu puțină simpatie de mentalitatea teoretică, publicarea de articole în defavoarea lor, de către d-nii profesori ce i-au învățat, ia aspectul unei campanii dusă împotriva acestora, probabil cu intenția de a scoate valoarea pregătirii lor egală cu zero și a desgusta pe orice elev de a mai intra într'o școală, zisă astăzi liceu comercial.

Și aceasta se întâmplă acum, când e nevoe mai mult ca oricând de a se încuraja școlile sau liceele practice, pentru întronarea principiului „activității pe teren", singurul creator în vremea noastră. Pe deoparte se îndeamnă mereu la școli practice; pe de alta, prin o ecuație eronată, se calculează valoarea acestora egală cu zero.

Iată cum se iscă motivele pentru care, în fiecare an, absolvenții școlilor comerciale cer să dea diferența de liceu, pentru a intra în Facultăți, întrucât prin felul cum sunt prezentați de către unii din d-nii profesori ai lor, li-i rușine să rămână în cariera lor cu titlul de absolvent de Școală Comercială, deși au depus opt ani de muncă cu un program adeseori mai încărcat ca la liceu.

Cine să susțină pe acești absolvenți, dacă nu profesorii lor?

Cred că d-nii profesori de la liceele teoretice nu au nici un motiv să se îndrăgostească de absolvenții școlilor comerciale.

Adevărul cu privire la pregătirea absolvenților șc. comerciale, ar fi trebuit prezentat astfel:

In orice școală (nu numai în șc. comerciale) intră 2 feluri de elevi și ies de acolo 2 feluri de absolvenți: buni și răi, adevăr stabilit de altfel și de dl. Prof. Tutuc, care nu aruncă vina numai în capul comercialiștilor, ci după situația din catalog la toți cari au dat examen de admitere la Academia Comercială; și că dintre aceștia ar trebui să circule numai elementele bune.

Am scris cele de mai sus, ca să se vadă ce efecte produc în sufletul unui absolvent de școală comercială, prezentările ce ni se fac în societate, prin expuneri în felul articolului d-lui profesor Țicăloiu. D-nii profesori vor aprecia dacă metoda pedagogică întrebuințată de dl. Profesor în articolul său, e nimerită sau nu.

H. SIMIONESCU
student la Academia Comercială

x **Tusa și Răgușeala** în bronchitele gripale dispar repede cu *Pastilele de Eucalipt Benzomentolate Dr. Ratianu* aprobate de Consiliul Sanitar Superior. Indicate în toate afecțiunile pulmonare, laringite, astmă, desinfectează plămânii, ușurează respirația. Depozit Farmacia Dr. Ratianu, Iași Cuza Vodă 48.

DE INCHIRIAT 2 odăi și bucătărie, Str. Hotin 11. A se adresa d-lui N. Fuchs strada Ghica Vodă 32.

DE INCHIRIAT în plin centru, apartament compus din trei camere, baie, parchet, sobe teracote, atenanse. A se adresa proprietar str. Căpitan Păun 16.

„Valiant is the word for carrie"

e titlul englezesc al unui film emotiv (titlul românesc „Trecutul nu iartă") în care vom face cunoștință cu o vedetă nouă: Gladis George.

Gladis George e o foarte cunoscută artistă de teatru americană care n'a mai apărut până acum în film. Paramountt a angajat-o special pentru „Trecutul nu iartă", unde joacă un rol de un discret dramatism, rolul unei femei pe care o urmărește toată viața pedeapsa unui trecut dubios. Sacrificiile pe care le face, viața exemplară pe care o duce, nu sunt deajuns pentru a șterge în fața opiniei publice, greșelile tinereței.

De Luni 19 crt. la SCALA

Sindic. ziariștilor profesioniști

Iași

Persoană juridică

CONVOCARE

D-nii membrii ai „Sindicatului Ziariștilor profesioniști din Iași" sunt convocați în adunarea generală ordinară pe ziua de 2 Mai 1937 ora 10 jum. a. m. la sediul din str. Banu No. 1.

La ordinea de zi:

1) Darea de seamă de activitatea morală și materială din anul 1936.

2) Descărcarea comitetului de gestiunea sa pe exercițiul 1 Aprilie 1936—1 Aprilie 1937.

3) Discutarea și votarea proectului de buget pe exercițiul 1 Aprilie 1937—1 Aprilie 1938.

4) Realegerea a trei membri din Comitet, după tragere la sorți.

5) Alegerea a doi cenzori.

6) Diferite chestiuni și ratificări.

Dacă la prima întrunire nu va fi prezentă majoritatea absolută a membrilor, adunarea va fi amânată de drept pentru ziua de 9 Mai 1937, aceiași oră și sediu, fără altă convocare, când va fi considerată ca legal constituită, oricare va fi numărul de membri prezenți.

Președinte,
C. R. GHIULEA
Secretar general,
H. B. Burileanu

x **A fi frumoasă și atrăgătoare** este problema ce rezolvă **Crema Miraculoasă.** Această cremă distruge petele și coșurile de pe obraz, albește și catifelează pielea dându-i un parfum delicios. Depozit Farmacia Dr. Ratianu Str. Cuza-Vodă 48.

Pentru asigurații sociali

Direcțiunea Casei de Asigurări Sociale Iași, în mod oficial, aduce la cunoștința generală că debitele restante provenite din cote patronale, datorate de întreprinderile industriale, comerciale, meseriași patroni, în baza legiuirilor de asigurări Sociale anterioare datei de 8 Aprilie 1933, se pot lichida achitându-se 10 la sută în numerar iar restul de 90 la sută în titluri de înzestrare a țării.

Această înlesnire se acordă până la 30 Septembrie 1937.

Conferință Culturală

Mâine, Sâmbătă 17 Aprilie c. orele 6—7 p. m., are loc în Aula Universității, importanta conferință a d-lui dr. E. Veisa intitulată: Influența boalelor acute și cronice asupra caracterului.

Eruditele d-sale constatări, absolut nouă, sunt rezultatul unor cercetări migăloase de mai mulți ani în șir.

Conferința va fi ilustrată cu frumoase exemple sugestive.

Indemnăm pe ieșeni să nu treacă peste această unică ocazie de a asculta o expunere atât de interesantă.

x „Dela utopie la realitate" este titlul conferinței D-lui Profesor Kalman Gronich-Cernăuți, care va avea loc Duminică 18 Aprilie a. c. ora 5 p. m. în sala Orfelinatului Evreesc. Publicul este rugat să participe.

Intrarea liberă.

DE LUNI 19 crt. LA SIDOLI
TIGANII
— Triumfulfilmului sovietic —

Romanul lui Tolstoi „Război și Pace"

(Continuarea din pag. I-a)

tă atenția asupra sufletului omenesc, asupra felului cum reacționează el în diferite momente și împrejurări.

Autorul caută să pătrundă partea divină a sufletului omenesc din care izvorăște demnitatea ființei și tendința spre o viață adevărată, viață care pentru Tolstoi poate exista numai în afară de societate în mijlocul naturii.

E greu de spus dealtfel, ce sentiment, ce pasiune, ce eveniment n'a fost atins în această grandioasă epopee. Figurile diferitor personagii — dela Napoleon, cuceritorul Europei, până la cel din urmă cerșetor, — dela trezirea timidă a primului sentiment în sufletul unei tinere fete, până la groaznicele și cumplitele ciocniri de mase, dela scenele luptei desgustătoare ale moștenitorilor, lacomi lângă patul unui muribund, până la adevărata dragoste, până la tendința și setea de adevăr... totul a găsit expresia în acest măreț tablou, totul s'a topit într'o formă artistică și armonioasă.

Te miri involuntar de bogăția creației și de nesecarea imaginației poetice, și numai după această operă începi să pătrunzi geniul și personalitatea acestui mare scriitor rus!..

*

In urma acestei expuneri a d-rei Liudmila Bizincov, s-au făcut, ca de obicei, sub conducerea d-lui profesor Bărbulescu, discuții între conferențiară și ascultătorii săi, cu privire la fondul și forma conferinții. La aceste discuții au luat parte mai cu seamă studenții: Piru Alexandru, Constantiniu Al., Dragoș Gheorghe, Horia Hulubei, Gh. Bogaci, Al. Andronic și Al. Zaccordonet.

Pentru sezonul de primăvară
Ciorapi Adesgo 45, 51, 57, 77, 105 cal I
Mănuși piele modele noui
Cravate mătase
Ciorapi p. doamne, bărbați și copii
Poșete piele modele noui
Batiste pentru bărbați și doamne
Lingerie mătase Milanesse ADESGO
Băști franceze
VINDEM EFTIN:
Fețe de mese și șervete
Garnituri pentru ceai
Cuverturi Kelim pentru pat și masă
Cele mai moderne lenajuri ptr. rochii
la „GHEMUL ROȘ"
Str. Cuza Vodă No. 58
ATENȚIUNE! Ca să fiți mulțumite cumpărați ciorapi Adesgo numai cal. I. Observați vârful ciorapului, dacă are stampilat cu tuș negru: 2, 3 sau C. D., atunci nu sunt calit. I-și nu sunt garantați.

D. prof. N. Costăchescu
despre aspectul politic al alegerilor comunale
Lupta între două curente. Lozincile extremiste. Adevăratul naţionalism

Vorbind pentru prima oară în actuala campanie electorală la întrunirea din Tataraşi, d. prof. N. Costăchescu a făcut câteva interesante declaraţii.

După ce a arătat că liberalii duc lupta numai impotriva partidului naţional ţărănesc, d. prof. Costăchescu a subliniat o altă latură a aspectului politic de astăzi.

„La noi în ţară lupta se dă între două curente: curentul care apără instituţiile constituţionale şi libertăţile publice câştigate cu atâtea greutăţi şi curentul care vrea să ne întoarcă la evul mediu, la sclavaj şi vrea să se introducă metode de guvernământ după imitaţia altor ţări.

D. Costăchescu relevă că teroarea nu poate dura şi opresiunea nu poate fi sistem permanent de guvernare.

De aceia curentul extremist bazat pe lozinci falşe şi irealizabile, va trece lăsând numai o tristă amintire. In schimb sămânţa ţărănismului a prins în toate colţurile ţării şi de aceia triumful ei nu va întârzia,

Lozincile extremiste

D. prof. Costăchescu a analizat apoi pe larg lozincile extremiste arătând neseriozitatea lor.

„Se strigă România a Românilor". Desigur că este, trebuie să fie a românilor şi nimeni nu spune altfel.

Dar dacă sunt între noi naţionalităţi convieţuitoare, ele nu pot fi suprimate, ci trebuesc puse să conlucreze cu noi la desvoltarea şi prosperarea ţării.

„A fi cuzist e uşor—a spus d-sa.—E destul să strigi „jos jidanii". E uşor să spui ţăranilor că vina tuturor relelor o poartă evreii.

Cuziştii mai aruncă vorbe că ţara este în mâna evreilor.

Or, posturile de comandă în ţara românească le avem noi românii.

Şi dacă se petrec ticăloşii, vinovaţi suntem noi. Când suntem puşi în posturile de comandă atunci trebuie să arătăm că suntem buni români şi să nu ne lăsăm sperţuiţi şi să facem afaceri, pentruca apoi sătenii să poată spune cu drept cuvânt: „la vot cu ţăranii şi la afaceri cu jidanii".

Adevăratul naţionalism

„Să nu ne vorbească de naţionalism cei care cheltuesc în alegeri sume destul de mari.

Eu nu primesc bani nici dela străinii dinlăuntru nic din afară.

Eu sunt romin, dar conştiinţa nu-mi îngăduie să ating bani străini pentru a lupta împotriva fraţilor mei.

Sunt român în sensul că or ce vederi politice aşi avea, nu mă duc la congrese străine pentru a aduce de acolo idei la mine în ţară.

N'am fost nici la Nürenberg şi nici la Berlin, iar ideile mele politice mi le trag direct din brazda românească".

Am reprodus întocmai.

REP.

CONFERINŢA
Domnului Prof. Dr. N. Minovici la Iaşi

Invitat de Societatea Studenţilor Romini în Medicină, depe lângă Universitatea din Iaşi, D-l *Prof. Dr. N. Minovici*, dela Facultatea de Medicină din Bucureşti, Directorul Institutului Medico-legal „M. Minovici", va conferenţia *Duminecă 15 Aprilie cr. ora 7 p. m.* în Aula Universităţii Mihăilene, tratând despre: „APARAREA MORALA A TINERIMEI".

Înştiinţarea de faţă ţine loc de orice altă invitaţie.

Astăzi Vineri
Obişnuitul Ceai dansant
la „CORSO"
Jazzul Mişu Pădureanu

S'a mai depus încă o listă
pentru alegerile dela 24 Aprilie
„lista gospodărească"

După cum am prevăzut acum câtva timp, pentru alegerile de la 24 Aprilie, a fost depusă o a şasea listă de candidaţi; o aşa zisă „listă gospodărească".

Lista pentru comună se compune astfel:

I. Constantin, N. Enache, I. Nistor, Gh. Istrati, C. Cucu, I. Grigoriu, I. Munteanu, N. Grigoriu, Ştefan Buhaci, Gh. Grigoriu, Gh. Mihalache, Gh. Onofrescu, I. Mazilu, C. Sultz, Gherasim Chibuţă, V. Bosinceanu, N. Axinte, D. Alexandrescu.

Lista pentru alegerile de la judeţ se compune din: d-nii I. Petrescu, C. Stamate, I. Oteleanu, I. Holerca, T. Durnea, Gh. Ioniţă, Gh. Prodan, Gh. Vieru, V. Macovei, V. Lişman, Al. Bivolaru, şi Lazăr Croitoru.

Listele în cauză n'au nici un semn electoral.

*

După cât se pare „lista gospodărească" n'a fost pusă cu intenţiunea serioasă de a cuceri voturi pentru acei cari o compun; ea pare mai degrabă o manoperă electorală a unuia din partidele angajate în lupta pentru judeţ şi comună, pentru a putea introduce în secţiile de votare mai mulţi delegaţi.

După cât ni se afirmă unii din candidaţii listei gospodăreşti, ar fi membri ai partidului georgist.

Rep.

Noroc formidabil!

Marea colectură norocoasă

HERMES

B. Herescu & H. Florescu

Iaşi--Str. Lăpuşneanu 45 Telefon 1781

a p'ătit şi de data aceasta la tragerea de eri a clasei a 2-a următoarele câştiguri:

LEI UN MILION cu No. 4464 **LA IAŞI** (fericiţii câştigători sunt doi tineri ieşeni)

Lei UN MILION cu No. 309818 la Cernăuţi
„ 100.000 cu No. 149459 la Bucureşti
„ 100.000 cu No. 44561 s. I-a la Bucureşti
„ 100.000 cu No. 44561 s. 3-a la Bucureşti
„ 50.000 cu No. 57893 **LA IAŞI**
„ 50.000 cu No. 324940 s. I-a la Bucureşti
„ 50.000 cu No. 47627 la Bucureşti
„ 50.000 cu No. 57893 la Bucureşti
„ 50.000 cu No. 324940 s. 3-a la Bucureşti

precum şi multe câştiguri a câte 20,000, 10.000 etc.

Continuaţi cu încredere jocul la marea colectură norocoasă Hermes

IAŞI -- Strada Lăpuşneanu 45

TELEFON 1781

Cronică muzicală

Concertul de violoncel
George V. Botez

In sala „Teatrului Judeţean" din Vaslui a avut loc concertul de violoncel dat de dl. George V. Botez, unul din valoroasele elemente ale maestrului Neculai Teodorescu eruditul profesor de la conservatorul local.

Din bogatul program pe care dl. Botez l-a prezentat publicului vasluian ne-am oprit asupra celor care au stârnit un viu interes ca: „Concerto V în Re minor" de G. Goltermann, „Concerto la minor" (Cantilena) de acelaş autor, „Danse villageois" de C. Dumitrescu şi „Concerto andante, rondo vivace", de Julius Klengel.

Dar dl. Botez pe lângă calitatea de concertist s'a prezentat publicului cu o frumoasă compoziţie proprie, „Vision sentimentale" care fiind cântată cu multă simţire, a stârnit un puternic entuziasm, răsplătit fiind cu vii ropote de aplauze.

Alături de d. Botez ca acompaniatoare a apărut drăgălaşa şi talentata pianistă, d-ra Mariana Cătulescu care i-a fost o vrednică colaboratoare, fiind obiectul unei unanime admiraţii.

Iaşul cultural şi artistic se mândreşte cu frumosul succes repurtat de aceste două tinere şi talentate elemente, pe scena teatrului vasluian.

L-am vrea pe d. Botez într'un concert la Iaşi unde suntem siguri că va repurta acelas succes.

Lăzărescu Ciurea

Astă seară la Teatrul Naţional

„Cîntarea Moldovei"
dă al II-lea concert de muzică românească

Asociaţia corală „Cântarea Moldovei", întemeiată din iniţiativa unui grup de melomani care nu aveau la bază de cât entuziasmul tineresc, după o muncă intensă dusă zi de zi, nu numai că a devenit o realitate, dar a început să preocupe cercurile muzicale ieşene. Din vastul program pe care-l prezintă în cadrul acestui concert remarcăm „Dorul" bucată impunătoare, datorită distinsului compozitor ieşan, prof. Const I. Baciu dela Şc. normală „V. Lupu" care din muzica populară şi-a făcut un adevărat cult.

Această bucată pe cuvinte de I. U. Soricu este una din lucrările sale de mare valoare.

De asemenea se vor cânta bucăţi ale d-lor prof. Alex. Zirra şi Gav. Gălinescu dela Academia de Muzică „George Enescu".

Nu putem scăpa din vedere compoziţia unui tânăr ieşan Em. Elinescu, astăzi la Bucureşti, un strălucit absolvent al Conservatorului local. Pe lângă aceste bucăţi se vor executa încă atâtea bucăţi din repertoriul muzical românesc şi străin, care vor face deliciul unei asistenţe dornică de lucruri frumoase.

Fra Diavolo

Ştiri ceferiste

Noui autobuze c. f. r.

Direcţia generală c. f. r. a dispus ca până la terminarea lucrărilor de construcţie a liniei Crasna-Huşi să se pue în circulaţie autobuze c. f. r.

Cum linia normală a fost făcută până la Creţeşti, urmează ca autobuzele să circule dela acest punct şi până la Huşi.

Noule autobuze c. f. r. au început a deservi această distanţă de ieri dimineaţă.

Autorităţile ceferiste se străduesc ca până peste două luni lucrările de construcţie a liniei Crasna-Huşi să fie terminate.

Modificarea mersului trenurilor

La birourile de mişcare de pe lângă inspecţiile c. f. r. se lucrează la tablourile de modificare a mersului trenurilor.

Direcţia de exploatare c. f. r. a propus centrului importante modificări în mersul acceleratelor de Bucureşti pentru Iaşi şi Chişinău.

Modificarea mersului trenurilor se va face în primele zile ale lunei Mai.

50 la sută reducere cu prilejul Sărbătorilor

In vederea vacanţei de Paşti gările din regiunile mai importante ale ţării, au început a face cereri de vagoane la trenurile de persoane pentru a preveni aglomeraţia.

Cu prilejul sărbătorilor se va acorda o reducere de 50 la sută pentru călătoriile pe drumul de fer.

Durata acestei reduceri va fi de

Tot în chestia casierului Adrian

Se ştie că acum câtva timp casierului C. Adrian dela c. f. r. i s'a găsit o lipsă de aproape jumătate milion lei.

Mai mulţi funcţionari ceferişti au iscălit polite pentru a acoperi lipsa colegului lor, cu promisiunea acestuia că politele nu vor fi protestate.

Negustorul Podoleanu însă care-l împrumutase cu bani pe casierul Adrian, a depus politele la bancă şi acum funcţionarilor în chestie li se reţin din salarii sume până la 10.000 lei.

Funcţionarii ceferişti au reclamat pe casierul Adrian atît organelor c. f. r. cât şi autorităţilor Judiciare.

Inspecţiile d-lui director Macovei

Acum câteva zile a trecut prin gara Paşcani dl. Macovei, director general c. f. r., în drum spre Vatra Dornei, unde a inspectat lucrările de construcţie a liniei Ilva Mica.

Construirea acestei linii este de o mare importanţă pentru viaţa economică a Bucovinei şi Transilvaniei care vor fi legate direct prin linia Ilva Mică.

SP.

Intrunirea liberală din sectorul Brătianu

Aseară a avut loc o populată întrunire liberală în sectorul I. C. Brăteanu.

A prezidat dl. dr. C. Vasiliu, noul şef al sectorului.

Au vorbit d-nii T. Rotaru, Chirica, Fred Şaraga, av. Kanner, dr. Fruhling, Sibinschi, Pr. Niculea, av. Mihalcea, Leopold Spigler etc. 1

Oratorii au expus programul partidului liberal, arătând operile realizate în ţară de liberali, la Iaşi de primariatul d-lui O. Racoviţă şi necesitatea de a se da votul partidului liberal.

D-l deputat Em. Ceicovschi a făcut o analizare documentată a primariatului d-lui Racoviţă, conchizând că gospodăria d-sale viitoare nu poate fi decât pe linia înfăptuirilor realizate până acum.

Ultimul a vorbit dl. primar Osvald Racoviţă, care a exprimat credinţa sa în doctrina partidului liberal şi a făcut o largă expunere asupra programului d-sale de viitor, la conducerea Municipiului Iaşi.

Informaţiuni

x Alegerea pentru complectarea consiliului comunal din com. Hilita jud. Iaşi a fost fixată pentru 21 Mai.

x A fost trimisă în judecată pentru sustragere de sub sechestru d-na Janeta Machles din str. Mârzescu, reclamată de Banca Marcovici.

x D-na Victoria Didilescu din str. Primăverei a cerut justiţiei să oblige pe soţul ei Vasile Didilescu funcţionar c. f. r. cu care se află în divors, la o pensie alimentară în sumă de 900 mii lei.

x S'a împlinit un an dela înfiinţarea Sindicatului muncitorilor din artele grafice. Faptul va fi sărbătorit printr'o agapă colegială, Duminică 18 April, ora 13, în localul Hună din str. Labirint.

x Aveţi mătreaţă? Vă cade părul? Cumpăraţi la parfumeria ELEFANT Iaşi produse speciale de combatere, găsiţi în mare asortiment articole bune şi eftine.

La bătături — oricât de vechi, de adânci, de dureroase, numai „Coricol".
Depozit: Farmacia Pollak
Str. Ştefan cel Mare. Telefon 239

x In urma reclamaţiei preotului I. Ţincoca a fost trimis în judecată meseriaşul V. Timoftoae din str. Silvestru, pentru înşelăciune.

Acesta a luat o sumă de bani pentru a efectua o lucrare la biserică, şi s'ar fi însuşit banii...

Familia V. Buşilă anunţă parastasul de 1 şi ½ an pentru pomenirea sufletului scumpului lor

V. BUŞILĂ

Consilier Curtea de Apel

care se va oficia Duminică 17 Aprilie ora 12 la cimitirul Eternitatea Iaşi.

Roagă rudele şi prietenii să ieie parte.

Familia M. C. Luchian, aduce pe această cale, vii mulţumiri tuturor rudelor, prietenilor şi cunoscuţilor, cari au binevoit a însoţi la locaşul de veci pe iubita lor

Anicuţa Gheorghiu

asemenea şi tuturor acelor cari printr'un cuvânt de mângâiere au îmbărbătat pe cei încercaţi cu această durere.

D-na Lizica A. Ganea şi Didi, cu mare durere anunţă parastasul de 40 zile, a iubitului lor soţ şi tată

ANDREI I. GANEA

fost comisar şef Chestura Iaşi

şi roagă prietenii, cunoscuţii şi camarazii, care l-au iubit, a lua parte, Sâmbătă 17 Aprilie ora 12, la cimitirul Eternitatea.

Trandafiri înalţi, pitici, grimpanţi, polianţi; diferite *răsaduri şi bulbi, gladiole, tuberoze, gazon*, etc. se găsesc la floraria

Domniţa Ruxanda

DE INCHIRIAT str. Cuza-Vodă 15 două camere, bucătărie, totul împreună, apă, canal. electricitate. Vizibile între 10—12 şi 3—5 p. m. A se adresa la proprietar, etaj. Intrarea prin portiţa unde se găseşte afişul de închiriat.

DE INCHIRIAT în str. Lascar Catargiu 27, patru camere, sufragerie, baie, bucătărie şi alte dependinţe.

x Ziarul *„Momentul"* ce apare mâine, aduce un articol al d-lui *Ionel Teodoreanu* care statuiază poziţia scriitorului român, plecând dela recentul proces al incendiatorilor, unde eminentul scriitor a ţinut o magistrală pledoarie.

x Gripa, răceala, nevralgii, se combat cu Cachetele antigripale Werner, una pe zi ca preventiv, trei pe zi curative. Menthorin Werner (pomada pentru nas). Depozit: Farmacia Werner. 2

TRECUTUL NU IARTA

Părul cărunt îşi recapătă culoarea cu „Pigmentol".
Depozit: Farmacia Pollak
Str. Ştefan cel Mare. Telefon 239

DOCTORUL
R. DAMSKER
Medic de Spital
Str. Ghica Vodă No. 32
intre 7-9 şi 3-6
MEDICINA INTERNA
SIFILIS ŞI GENITO-URINARE

TIGANII
Triumful filmului sovietic
de Luni la Sidoli

Cinema Roxy Programul de astăzi **2 bombe**
Misterul dela Operă
Al doilea film
Marea atracţie cu Marika Rokk

Azi la Scala Premiera marelui film de spionaj
UN SUPER-FILM PARAMOUNT
„MESAGIUL SECRET"
cu Herbert Marshal, Getrude Michael, Lionel Atwil şi Rod la Rocque.
UN EPISOD DRAMATIC A MARELUI RASBOI
Al doilea film
Vârtejul
aventură senzaţională
Jurnal Paramount cu ultimele actualităţi din toată lumea
Intrarea 7, 10 şi 18 lei

ULTIMA ORA

SITUAȚIA POLITICA TULBURE
în urma ultimilor evenimente
Măsurile guvernului.- O largă dezbatere în consiliul de miniștri.Soluționarea unor chestiuni interne

Bucureşti 16.—Ziarul „Curentul", în ediţ a apărută astăzi dimineaţă în Capitală, publică un reportaj senzaţional, arătând că situaţia politică, privită în lumina ultimilor evenimente este foarte tulbure.

Anumite manifestări din ultimile zile, colaborate cu situaţia arătată de prefecţi, în conferinţa de ieri, au dat loc la o situaţie încordată.

Discuţiile purtate ieri lasă să se întrevadă că anumite acţiuni având un obiectiv comun, ar fi de natură, în caz când nu se iau măsuri, să ducă la consecinţe de ordin politic foarte serioase şi a căror gravitate nici nu pot fi sconate.

Guvernul pus în această alternativă, socoate necesar un examen atent al situaţiei politice pentru a limita cadrul în care să fie rezolvate problemele la ordinea zilei.

Dealtfel d. Tătărescu în recomandările date prefecţilor a raătat tendinţa fermă a guvernului de a proceda cu toată hotărârea la reprimarea oricărui exces.

Intr'un apropiat consiliu de miniştri d. Tătărescu va provoca o largă dezbatere pentru a se găsi o ieşire din actuala situaţie.

In acest senz se aşteaptă pentru zilele acestea, o definitivă soluţionare a problemelor interne.

Conferinţa prefecţilor

Bucureşti 16. — Conferinţa prefecţilor a continuat ieri după amiază sub preşidenţia d-lui Tătărescu.

Prefecţii de Cernăuţi, Buzău, Hotin, Tutova şi Bălţi au expus situaţia locală, făcând diferite propuneri pentru combaterea curentelor extremiste.

D. Titulescu a plecat la Paris

Paris 16.—D. N. Titulescu, fost ministru de externe al României, a părăsit ieri Monte Carlo plecând la Paris.

D-sa va rămâne mai mult timp la Paris, unde va avea unele întrevederi.

Condamnarea avocatului Radu Olteanu

Braşov 16:—Tribunalul Braşov a condamnat ieri la şase luni închisoare şi zece ani interdicţie pe cunoscutul avocat Radu Olteanu, care a fost trimis în judecată, pentrucă la locuinţa sa au fost găsite cărţi marxiste.

x Ieri au avut loc alegeri pentru complectarea consiliului comunei Ţutora.

Liberalii au întrunit 278 voturi luând trei locuri şi naţ.-ţărăniştii 134 voturi, câştigând două locuri.

DE LUNI 19 crt. LA SIDOLI
TIGANII

Rezultatul alegerilor comunale
în jud. Storojineţ

La alegerile comunale din judeţul Storojineţ, în 14 comune naţional-ţărăniştii au luat 55 mandate cu 1759 voturi; liberalii 46 mandate cu 1656 voturi, cuziştii 17 mandate cu 966 voturi, Frontul Românesc nici un mandat cu 108 voturi, iar independenţii şi dezidenţii 22 mandate cu 1108 voturi.

Impodobiţi căminul Dv. cu
Perdele, cuverturi feţe de mese, lucru artistic de mînă din ponlace, point-de-venice şi filet
din bogata expoziţie speciala A MAGAZINULUI
„LA GHEM"
ŞTEFAN CEL MARE 2 (alături de mag. Hirschenohn)

Acţiunea d-lui mareşal Averescu

Bucureşti 16. — In legătură cu consfătuirea comună a foştilor miniştri convocată de d. mareşal Averescu, s'au produs câteva noi precizări.

D. C. Argetoianu care a acceptat în principiu invitaţia, nu va lua însă parte la consfătuire întrucât a stabilit definitiv că va pleca la Paris şi Roma.

D-sa urmează să se reîntoarcă după toate probabilităţile la începutul lunii Mai.

Dintre foştii miniştri cari nu sunt înregimentaţi în partide au răspuns afirmativ invitaţiei primite d-nii: C. Banu, P. Grozda şi Jean Mitilineu.

Interesant de menţionat este faptul că d. mareşal Averescu a invitat şi pe foştii subsecretari de stat.

S'a deschis acţiune publică împotriva prof. dr. Gerota

Bucureşti 16. — Ministerul de Interne a dat aseară un nou comunicat, anunţând că cercetările preliminare în cazul d-rilor Gerota şi Veluda terminându-se, aceştia împreună cu probele adunate au fost înaintaţi Consiliului de Război al Corpului II Armată.

Faţă de gravitatea faptelor s'a deschis acţiune penală contra lor şi au fost depuşi la închisoarea militară Jilava.

D-na Veluda a fost lăsată în libertate.

Numiri la Universitatea din Iaşi

Ministerul educaţiei naţionale a aprobat următoarele numiri şi confirmări în învăţământul universitar ieşan:

D. I. Iavorschi a fost numit asistent onorific la seminarul de legislaţie agrară dela facultatea juridică din Iaşi.

D. conferenţiar definitiv Karl Kurt Klein a fost delegat să suplinească pe d. prof. Traian Bratu, rectorul universităţii din Iaşi, la catedra sa de limbă şi literatura germană pe tot timpul cât d. Bratu va fi în concediul obţinut în urma atentatului săvârşit împotriva d-sale.

300 case distruse şi 8 oameni carbonizaţi
Bilanţul tragic al incendiului din Comrat

Chişinău 16. — Groaznicul incendiu din Comrat, a fost localizat abia astă noapte la ora 2.

Trei sute de case au fost distruse şi opt oameni au fost carbonizaţi.

Intreg oraşelul era la un moment dat în pericol.

Au venit pompieri din Chişinău, Tighina, Bolgrad, şi Leova.

Pagubele se ridică la 50 milioane lei.

Comemorarea lui G. Ibrăileanu

Decanul Facultăţii de Litere şi Filosofie din Iaşi, aduce la cunoştinţa generală că comemorarea regretatului profesor G. Ibrăileanu va avea loc Duminică 18 Aprilie, ora 9 jum. dimineaţa, în Aula Universităţii.

Vor lua cuvântul: Domnul Decan O. Tafrali, ca reprezentant al Facultăţii de Litere şi Filozofie, Domnii Profesori: I. Botez, I. Iordan, O. Botez şi domnul student Istrati Gavril.

Domnii Profesori, studenţi şi onoratul public este rugat să binevoiască a lua parte la aceasta solemnitate.

O căruţă cu produse C.A.M.
atacată de hoţi în pădurea Epureni-Tutova

Bârlad 16.—Pe când distribuitorul Gheorghe Zamfir, din serviciul C. A. M., venea de la Murgeni spre Bârlad, cu o căruţă condusă de vizitiul Ioan Roşcava, în care avea produse C. A. M. In pădurea Epureni, a fost atacat de doi indivizi mascaţi, înarmaţi cu puşti de vânătoare cu care i-a somat să se oprească, trăgând focuri asupra lor.

Zamfir a oprit încercând să se opună celor doi bandiţi.

In timpul acesta, văzând că dinspre Murgeni, vin alte căruţe hoţii s'au retras în pădure.

Zamfir avea asupra lui circa 40.000 lei şi produse C. A. M. pe care hoţii, nu le-au putut lua. *Sandu*

Munca obligatorie
va fi inaugurată la Iaşi
în cadrul unei festivităţi speciale
Programul întocmit pentru premilitari

Se ştie că guvernul a hotărât munca obligatorie pentru tinerii premilitari.

Această dispoziţie urmând a fi aplicată, a avut loc o consfătuire la primăria locală, între reprezentanţii autorităţilor, pentru a hotărâ normele de punere în practică a muncii obligatorii.

S'a stabilit ca punerea în aplicare a muncii obligatorii la Iaşi să se facă în cadrul unei festivităţi speciale la parcul sportiv.

Festivitatea va avea loc la 25 Aprilie, şi va reunii pe toţi fruntaşii vieţei ieşene.

I. P. S. Mitropolit Nicodem al Moldovei, a fost invitat să prezideze această festivitate.

Cu acest prilej Inaltul Ierarh va vorbi despre însemnătatea muncii.

In zilele de 26, 27 şi 28 se va păşii la demonstraţii pe teren.

O sută de tineri premilitari vor fi puşi să planteze grădina ce împrejmueşte biserica „Golia" să asaneze un teren mlăştinos pe Şoş. Naţională şi o serie de alte lucrări; programul definitiv nefiind încă fixat.

E vorba ca premilitarii ieşeni să fie utilizaţi la o serie de lucrări de utilitate publică, cari vor constitui o reală economie pentru administraţia comunală şi judeţeană — având în vedere că la Iaşi există câteva mii de premilitari cari vor lucra pe rând.

Z. DESSMOND

Campania electorală
Activitatea guvernamentalilor în oraş

Guvernamentalii ieşeni au intensificat campania electorală, în oraş ca şi la ţară.

In fiecare seară au loc, pe cartiere, întruniri de sector. La cele mai importante participă şi d-l O. Racoviţă.

In judeţ, echipe volante cutreeră satele ţinând adunări.

•

Ieri seara, guvernamentalii au ţinut în afară de întrunirea din str. I. C. Brătianu, şi o mare adunare în Tătăraşi, la şcoala „Cuza-Vodă".

D. Osvald Racoviţă a făcut un expozeu, fiind ovaţionat de mulţime.

•

Mâine Sâmbătă, ora 8 jum. seara, d. ministru *Victor Iamandi* va participa la întrunirea ce are loc la „Orfelinatul Evreesc" din faţa Teatrului Naţional.

Tot mâine, la ora 5 p. m. naţional-liberalii ţin o întrunire în str. Socola, sectorul d-lui ajutor de primar Ionel Frühling.

Va lua cuvântul şi d. O. Racovitză.

•

Duminecă d. Victor Iamandi va face intense vizite în judeţ. După-amează d-sa va lua cuvântul la întrunirea din Nicolina, alături de toţi fruntaşii guvernamentali.

Ninge la Târgovişte

Bucureşti 16. — La Târgovişte a nins ieri, vremea schimbându-se brusc.

Recolta fructelor este distrusă.

Ştiri politice
Când pleacă d. Maniu
în străinătate

Bucureşti 16.—D. Iuliu Maniu pleacă în străinătate înainte de 20 Aprilie. D-sa rămâne la Viena până la sfârşitul lunei. După câteva zile petrecute la Praga fostul prim ministru se va duce probabil în Franţa. D. Maniu contează să fie întors la începutul lunei Iunie.

Doi ziarişti americani la d. Mihalache

D. Ion Mihalache a primit ieri vizita a doi ziarişti americani, cărora le-a făcut o expunere asupra situaţiei politice dela noi.

Conferinţa interparlamentară a Micii Înţelegeri

In zilele de 5, 6 şi 7 Maiu, se va ţine, la Belgrad, conferinţa interparlamentară a Micii Înţelegeri.

După cum se ştie, Mica Înţelegere Parlamentară s'a constituit la Bucureşti.

D. Săveanu soseşte azi

D. N. N. Săveanu, preşedintele Adunării deputaţilor, care dela conferinţa parlamentară dela Roma, s'a dus la Praga, va sosi în Capitală azi.

TRECUTUL NU IARTA

Pătania unui cârciumar din piaţa Sf. Spiridon

Cârciumarul V. Ciocan din Piaţa Sft. Spiridon şi-a văzut cu surprindere beciurile inundate cu apă. Chemând nişte specialişti aceştia i-au afirmat că apa provine dela un izvor subteran din dealul Muzelor, care şi-a schimbat brusc direcţia.

Cu ajutorul unei pompe care a lucrat o zi şi o noapte s'au scos circa 40 vagcane apă din pivniţe. După care, s'au sapat în curte două fântâni adânci de câte 20 metri. Fântânile sunt prevăzute cu pompe, spre a scoate la interval apa.

x CONFERINŢA. — In cadrul ciclului de conferinţe pentru muncitori, organizat la Camera de Muncă, sub preşidenţia d-lui deputat Em. Ceicovschi, va vorbi dl. inginer I. Andriescu-Cale despre „Cum se învaţă meseriile în uzinele americane".

Conferinţa are loc Duminică dimineaţa, la ora 10 jumătate, în sala mare a Camerei de Muncă.

Intrarea este liberă.

DE LUNI 19 crt. LA SIDOLI
TIGANII
— Triumfulfilmului sovietic —

x Membrii sectorului Mitropolie al org. Naţ.-Ţărăniste, sunt convocaţi pentru Duminică 18 cor. ora 4 p. m. la o mare întrunire la sediul sectorului la eare vor lua cuvântul fruntaşi de la centru.

PIERDUT Buletinul Biroului Populaţiei Iaşi No. 2986 | 15167 din 4 Mai 1921 pe numele de Otin Cristea din strada Toma Cozma No. 5.

Cine-l va găsi şi va uza de el, şi nu-l va depune autorităţilor în drept, va suferi consecinţele legei. Acest buletin se declară nul.

ORA 12

Sosirea d-lui Dinu Brătianu la Atena

•

Atena 16.—Toate ziarele salută sosirea d-lui Dinu Brătianu la Atena.

D-sa a declarat că vizita pe care o face în Grecia nu are un caracter politic.

Totuşi va avea unele întrevederi cu fruntaşii politici ai Greciei.

Procesul Stelescu

Bucureşti 11.—Azi dimineaţă a fost audiat în procesul Stelescu, acuzatul Bozentan.

El a relatat împrejurările în cari a fost ucis Stelescu şi rolul său în această crimă.

Deasemenea a dat lămuriri ample asupra mişcării

Şedinţa continuă.

Explozie urmată de incendiu la o vie din oraş

O violentă explozie s'a produs eri la via d-lui Marcu Iosub din str. Moara de Vânt 28.

Doi lucrători ferbeau ulei într'un cazan. La un moment dat uleiul a luat foc.

Din cauza căldurei a explodat două butoaie cu ulei aflate în apropiere.

Uleiul aprins împrăştiindu-se, a cuprins crama şi un grajd cu cai.

Au fost carbonizaţi doi cai. Sunt răniţi lucrătorii Gh Cordcovschi şi D. Beraru.

La Iaşi
a ieşit la tragerea de eri
Lei ½ MILION cu No. 37764 S. II
în colectura
CAMPUS, BASSA
câştigător fiind Dl. I. L. Kunné
Deasemenea au mai ieşit în colectura
CAMPUS, BASSA
Lei 200.000 No. 365882 S. I. la Bucureşti
„ 100.000 „ 147997 „ „
precum şi zeci de câştiguri de 50.000, 20.000 10.000, etc.

Dejalinuri străine
pentru cămăşi şi pijamale au sosit şi se vând cu metrul la
EDUARD

Gazon pur englezesc
LEI 35 KGR. — LA SEMINŢERIA
- ALTER MICHEL -
Piaţa Halei 15—17 Telefon 1478

ANUL XXXIII No. 9015

ABONAMENTE
Lei 350 . . . . pe un an
„ 180 . . . . „ 6 luni
„ 90 . . . . „ 3 luni
„ 35 . . . . „ 1 lună
„ 1500 . Instituții publice

Atelierele tipografice „Opinia„
IAȘI STR. LAPUȘNEANU 37

6 PAGINI 2 LEI

OPINIA

Ziar popular cotidian

DUMINICA 18 APRILIE 1937

TELEFOANE
Redacția No. 1298
Administrația „ 1299
Serv. noapte red. „ 1436
„ admin. „ 1567

Redacția și Administrația
IAȘI STR. LAPUȘNEANU 37
Director: C. R. GHIULEA

Cu prilejul ultimelor incendii...

Dacă nu s'a dezlănțuit în primăvara aceasta furia apelor, dacă ne-a ferit Cel de Sus de inundații, nu ne iartă în schimb focul. Arde în toate colțurile țării. Numai în interval, de 24 de ore a ars la Cernăuți, în târgușorul Coșula, jud. Botoșani și în orășelul Comrat, jud. Tighina.

Nici în una din cele trei localități focul n'a fost pus de mâini criminale. Din pricina neglijenții omenești au izbucnit incendiile, din vina unui gospodar care n'a curățat la timp coșul casei sale, din vina unui pierde-vară care a aruncat un muc de țigară într'un stog de fân. A venit apoi vîntul tare să alimenteze focul și au fost mistuite de flăcări treizeci de case în cumuna Coșula și douăsute de case la Comrat.

La Cernăuți, pompierii au reușit repede să localizeze focul și au ars numai cinci case. Dar cum vreți să se fi avut grija să se înzestreze primăria comunei Coșula măcar cu o singură pompă, dacă atâtea alte mii de comune se lipsesc de astfel de obiecte de lux? Și cum pretindeți să fi sosit imediat la Comrat pompierii din Tighina, Bolgrad și Chișinău, dacă drumurile în acele părți, uitate de Dumnezeu și de dregători, sunt așa de mizerabile?

Prin urmare: la Coșula și la Comrat evenimentele tragice s'au desfășurat într'un chip normal. In oricare altă localitate, ai cărei conducători au o aversiune pentru posturile de pompieri, pentru pompe și totodată pentru drumuri practicabile, lucrurile s'ar fi petrecut întocmai, dacă, ferească Dumnezeu, un bețivan ar fi svârlit un chibrit aprins într'un stog cu fân sau dacă s'ar fi aprins coșul în casa unui gospodar neglijent.

Când ne vom desmetici oare? Când o să ne luăm inima'n dinți și să ne decidem să înregistrăm toate satele și comunele cu posturi de pompieri?

I. L. BASARABEANU

Tulburările studențești din Varșovia

Recent s'au înregistrat noui tulburări la Universitatea din Varșovia.

Clișeul nostru reprezintă un aspect al grevei studențești, la Universitatea „Ioset Pilsudsky".

Studenții au blocat intrarea în facultăți și refuză să intre la cursuri.

Din toată lumea

Un remediu împotriva otrăvirii cu ciuperci

Se știe că împotriva otrăvirii cu ciuperci nu există nici un remediu. Iată însă că Academia franceză de medicină studiază cu atenție descoperirea medicului parizian Charles Limousin care afirmă că în cazul unei otrăviri cu ciuperci reacționează în bine...creerul și stomacul epurelui de casă!

Adică se taie animalul și i se scoate creerul și stomacul. Acestea după ce au fost bine spalate, se dau bolnavului ca să le mănânce. Cu cât aceste organe sunt date mai devreme și în cantitate mai mare—demonstrează medicul,-- cu atât rezultatele sunt mai bune.

După cum vedeți și Dv., descoperirea doctorului Limousin e cât se poate de interesantă. Și bizară totodată. Totuși, până'acum, leacul indicat de acest medic, este singurul împotriva otrăvirii cu ciuperci...

SSS

Cercetări în stratosferă

Societatea chimico-aviatică Osoviachin din Rusia Sovietică a organizat o grupă de cercetători specialiști în vederea explorărilor stratosferice. In activitatea ei, această grupare formată din cei mai mari savanți, se va folosi de instrumente speciale care să prindă microorganismele, spectografe automatice, aparate pentru cercetarea razelor cosmice, aparate pentru examinarea automatică a văzduhului, și noi instrumente pentru fotografiat spectrul solar.

Toate aceste mașini și unelte vor fi ridicate la înălțimea de 20—25 mii de metri.

SSS

Cum și cât muncește Marlene Dietrich

Mulți cred că celebrele vedete de cinema o duc numai în huzur. Realitatea însă este cu totul alta.

Marile actrițe ale filmului, în special cele din Hollywood, muncesc din zi și până noapte, adeseaori peste puterile lor. E cazul faimoasei Marlene Dietrich, d e p i l d ă, „femeia vamp" și idolul tuturor bărbaților...

Citiți cele de mai jos și apoi afirmați, dacă vă mai dă mâna, că Marlene Dietrich este o femee de invidiat:

Vedeta se scoală la ora 4 și jumătate dimineață, când e încă... noapte; la 4,45, gustarea; ora 5 coaforul; 6.15 plecarea la studio; 7,45 repetiții; 11.30 întoarcerea acasă și dejunul; 12.30 conferință cu Richard Boleslavschi, regisorul ei; 2.30 inapoierea la studio; 4 30 interview ziariștilor; la 5,30 din nou consfătuire cu regisorul și asistenții; la 6 inapoierea la vilă; la 6.30 baie, manicură, dineu, proba costumelor; la 7.45 plecarea cu mașina spre a cunoaște terenul de lucru pentru a doua zi; 10.30 inapoierea la vilă; ora 11 incercarea costumelor; studierea rolului; iar la ora 12 noaptea,... ziua e terminată. Îi rămân 4 ore de somn ca s'o reia d'acapo.

Nu-i ușor lucru să fi vedetă...

SSS

Scurte știri interne și externe

— In toată Germania s'a sărbătorit aniversarea a 50 de ani dela numirea ca Locotenent în regimentul de infanterie din Wessel, a generalului Ludendorf.

Festivitățile au luat un caracter grandios și excesiv de militarist.

— Ministerul Cooperației a hotărât ca săptămâna vinului ce urma să aibă loc în cursul lunii viitoare, să fie amânată pe data de 10 Iunie cr.

— Și Austria, după exemplul celorlalte țări, a început să se înarmeze intens. Armata republicei austriace numără actualmente un efectiv de 44.000 oameni.

— Marea Britanie este ferm hotărâtă să puie capăt evenimentelor sângeroase din peninsula iberică. Se știe că în ultimul timp, presa și opoziția engleză a manifestat nemulțumiri față de tactica d-lui Eden, ministrul de externe al Angliei, care s'a dovedit puțin energic în ce privește politica neintervenției.

— La aerodromul Pipera din Capitală a fost adus din Anglia, primul avion sanitar militar.

El va fi utilizat la transportul bolnavilor cari au nevoie de intervenție urgentă. In avionul sanitar încap 14 bolnavi.

Note

O profesiune recomandabilă

Nu rare ori, pe stradă, privirea întâlnește câte un soi de om în costum exotic, cu fel de fel de cordeluțe și medalioane, cu termos, binoclu și raniță, călare pe un măgar, pe bicicletă sau pe băț.

Individul este ceia ce se chiamă un sportman pasionat, adică un cetățean care în loc de altceva mai bun, s'a apucat să facă o ispravă mare: să înconjoare lumea într'un picior să măsoare conturul țărilor cu tărăboanța sau alt record de soiul ăsta.

Pentru ca apoi să se întoarcă victorios acasă, după 5, 10, 20 de ani, și să-l arate toți cu degetu:

— Uite pe omul care a mers în vârful degetelor, dela Paris la Shanghai!

Sau:

-- Uite eroul care a luat un pietroi în spate de la Londra și la dus până la Istambul.

Oamenii se îngrămădesc să-l vadă, îi cumpără poza și, dacă-i cazul, îi rup fâșii din cămașă să aibă amintire.

E cel mai practic sistem de a deveni erou, când alte calități îți lipsesc.

Pentru aceasta nu se cere nici să fii bun tehnician, ca la trecerea Atlanticului în avion, nici sdravăn în pumni, ca la matchurile de box.

Se cere numai să nu ai ce face; dar să ai în schimb noroc să nu te prindă careva, din Mandciuria sau din Afganistan hoinărind așa pe drum și să-ți facă de petrecanie.

Pleci la drum cu două rânduri de schimburi; cu butoiul sau cu bastonul, cu un cățel sau cu nevasta, -- și ajungi unde dă Dumnezeu.

Te numești turist glob-trateur; și asta-i mare lucru.

E cazul, pe care o citesc în gazete, al unui cuplu ceh care a pornit de pe acum pentru ca în 1940 să fie la Olimpiada din Tokio.

Un domn de meserie filatelist și o soție pictoriță, care socotesc acest drum drept voiaj de nuntă.

Drept să spun, eu în isprava asta nu înțeleg două lucruri.

Intâi, pentru ce sunt numiți eroi, dl. și d-na Plecity, care în loc să-și vadă de gospodărie, să se ducă la servici și să crească țării copii, au găsit de cuviință să-și rupă pingelile pe coclaurile europo-asiatice?

Adevărații eroi suntem noi, ăștia cari stăm pe loc și înfruntăm toate necazurile vieții.

E mult mai ușor d-lor să te lupți cu leul junglei decât cu perceptorul, și să întinzi foaia de cost în deșertul Gobi, decât să întinzi salarul pentru a acoperi toate deșerturile bugetului casnic.

Al doilea, ce fel de voiaj de plăcere o fi ăsta, când stimabilii soți merg pe drum alături, către soare-răsare?

Ași fi înțeles plăcere, dacă pleca unul pe ruta Praga-Paris-New-York, iar celălalt prin Praga—București—Moscova și mai departe.

In 1940 s'ar fi întâlnit amândoi față în față la Tokio, și asta da... ar fi fost voiaj plăcut.

AUREL LEON

Din alte țări

Canalul Moscova-Volga se apropie de sfârșit

Se realizează „Marea Moscovei"

In curând se va termina construcția canalului care unește Moscova cu Volga. S'a și stabilit ca în ziua de 2 Mai a. c. la orele 12 va sosi la Moscova cel dintâi vas care va naviga pe canalul Moscova-Volga.

Construcția aceasta a început încă din Iulie 1932 și lucrărilor li s'au dat proporții mai mari în primăvara lui 1933. Pentru construcția canalului a fost nevoie de patru ani, muncă încordată. Nici acum, când lucrarea e gata de terminat, nu se încetinează mersul lucrărilor.

Comisariatul apelor construește la rândul său vasele necesare care să facă navigația pe acest canal.

Sunt deja gata până acum 41 vase. Pe la finele lui Aprilie se vor termina de construit încă patru vase înzestrate cu confort modern. Ele poartă numele următoare: Josef Stalin, Viaceslav Molotov, Klin Vorosilov și Mihail Kalinin. Pe vasele acestea se află restaurante, cinematografe, saloane pentru odihnă. Fiecare vas dispune de 210 locuri pentru dormit. In afară de acestea se mai construesc încă 12 vase pentru legăturile dintre diferite orașe, dintre care 6 dispun de câte 300 locuri de dormit, ier șase de câte 150 locuri.

In acelaș timp se pregătește și un personal ales în chip special. Pentru munca canalului hidrotechnic e nevoe de 1140 oameni, iar pentru construcția vaselor 1139.

Scocul de unde apa intră din Volga în canal are o înălțime 17 metri deasupra nivelului de apă al Volgei. In primăvara asta, scocul se va umple cu apă și se va afla la 12N m., deasupra mării. Pentru ca apa să intre pe canalul realizat e nevoie ca apa să fie ridicată la o înălțime de 162 m. deasupra mării. Fără o sistematică înălțare a nivelului apei, apa din Volga nu ar putea circula pe canal.

Ceps.

CETIȚI IN PAG. VI-a ULTIMA ORA

Coroana reginei ...

La Londra se fac pregătiri febrile în vederea încoronării regelui George al VI-lea și a reginei Elisabeta.

Fastul și modul cum va decurge această ceremonie, au fost descrise în toate ziarele.

Iată aici fotografia coroanei care va fi așezată pe capul reginei.

Coroana e lucrată în întregime din platină și are în mijloc celebrul diamant Koh-i-noor.

Inutil să mai subliniem valoarea fantastică a acestei opere de artă.

Impresii teatrale

Iosef Kamen a prezintat

„Teatrul fără grimă"...

Seara de Vineri 9 Aprilie, în care în cadrul unui spectacol de artă prezentat sub denumirea de *„Teatru fără grimă"*, a reapărut pe scena Teatrului „Trianon", după o lipsă de câțiva ani, actorul de remarcabil talent *Iosef Kamen*, a fost pentru spectatorii ieșeni un fericit prilej de a trăi clipe de înaltă emoție artistică.

Rostind numele lui Iosef Kamen, unul din admirabilii protagoniști al acelei vestite „Trupe din Vilna", gândul nostru sboară în trecut, când în urmă cu ani, din imboldul și dragostea de frumos a câtorva tineri intelectuali a căror unică bogăție era talentul, a luat ființă în mijlocul unui orășel polonez o trupă de teatru, care în scurtă vreme dela înjghebarea ei, și-a dus faima nu numai pe tot cuprinsul țării vecine, ci și în țările depe întreg continentul nostru și chiar dincolo de Ocean.

Ne amintim, cu emoție, de acele neuitate seri, în care ansamblul vilnez din care făceau parte spre a numi numai pe câțiva—Kamen, Bulow, Ștein, Liuba Kadison, Judit Lares, etc., poposea pentru un ciclu de reprezentații în orașul nostru, dând astfel putința ieșenilor, cunoscători în materie de teatru, să guste arta în adevăratul ei înțeles. Spectacolele cuprinzând piese din repertoriul universal ale acestor actori diletanți. (înțelegând prin diletantismul acestora faptul că talentul lor nu era și nici nu avea nevoie să fie — consacrat prin diplomele cutărui sau cutărui conservator de artă dramatică), se situau pe același nivel, sau poate chiar mai ridicat, cu acele prezentate de orice ansamblu cu renume de Occident.

In anii de glorie „Teatrul din Vilna" putea fi luat ca model în ceiace privește felul de prezentare a spectacolului teatral, constituind prin manifestările lui chiar o școală de teatru.

Dar piedicile, mai ales cele de ordin financiar, ivite în calea orișicărei manifestațiuni artistice, nu puteau să nu se pună deacurmezișul bunului mers al teatrului vilnez, care s'a văzut silit să se distrame, ansamblul risipindu-se peste

(Continuarea în pagina 2-a)

Discuții

Pictura bizantină

Referitor la un articol anterior, în legătură cu o expoziție de pictură bisericească, primim o întâmpinare din partea pr. C. Bogdan, din care facem loc următoarelor interesante pasagii cu privire la pictura bizantină:

Cu prilejul expoziției de pictură din biserica Sft. Ilie, a d-nei Maria Dumitriu-Băncescu, profesoară la liceul Ortodox din localitate, s'a pus în discuțiune stilul bizantin al picturei bisericești.

Socotim că e necesar să relevăm cu acest prilej că lumea nu iubește pictura bizantină, pentru-că nu o cunoaște; și aceasta din două cauze: Una exterioară, una interioară. Până acum, sub numele de pictură bizantină—în opinia publică necultivată —s'au considerat două lucrări de artă bizantină decadentă, sau prea arhaică. Cea decadentă are influențe vădite ale renașterei apusene, sau n'au nici o valoare de artă, ca desemn, colorit, ideie, fiind executate de oameni ce n'au nici în clin, nici în mănică cu arta. Așa sunt multe icoane ce se vând prin iarmaroace, sau chiar prăvălii.

Pictura bizantină are o epocă a ei. Inceputul picturei, punctul culminant și decadența. Apoi pictură bizantină, adevărată artă religioasă este pictura secolului XII de la Atos, când a fost vremea renașterei picturei bizantine, anterioară și cauză renașterei italiene a evului mediu. Acea pictură, renăscută, la Atos, a influiențat pictura bisericilor moldovenești în epoca Ștefan cel Mare—Petru Rareș, punctul culminant al artei arhitectonice și picturale bizantine moldovenești.

In 1929, un profesor de bizantinologie din Strazbourg, însoțit de regretatul Georges Balș de la comisiunea monumentelor istorice, spăla pictura din 1496—7, din Biserica lui Ștefan cel Mare, Sft. Gheorghe din Hârlău. Pictură originală, inegrită de cei patru sute ani și ceva, de fum. Văd și acuma cutremurile profesorului cuprins de fiorul artistic, contemplând panourile frescelor străbune în stil bizantin moldovenesc.

Artă bizantină inseamnă spiritualizare, nu numai a sufletului de viață din om, ci și a omului material, ca și a mediului fizic inconjurător. Căci arta bizantină este manifestare religioasă ortodoxă. Și ortodoxia este cea mai superioară treaptă de spiritualizare, prin credință.

Sfinții sunt mai mari, căci neasemănat de superioară a fost viața lor în raport cu a semenilor lor. Decât a noastră și mai mult.

Aceste trupuri nu sunt uscate, schilave, ci străbătute de fiorul mistic intru contemplarea luminei neapuse a existenței supranaturale. Deși fiorul mistic nu e o stare perpetuă în viața omului, dar urmele lui se intipăresc în corpul purtător de duh în elan contenplativ, care-i rămîn în toată viața pământească.

Fericirea sfinților este interioară, în duh, nu în corp după cum o caută lumea egocentristă a materialismului zilelor decadenței noastre. Lumea de azi trăiește pentru înbuibarea materială a corpului,

(Continuarea în pagina 2-a)

Timpul
e schimbător

La fiecare pas sunteți expuși diferitelor boli provenite din răceală.
Pentru a le preveni, luați

Jawol

— antinevralgic neîntrecut —

1

Încălțăminte fină — modele noi
CUMPĂRAȚI LA
CUZA VODA 77 **„CARA“**

Pălării bărbătești
cele mai elegante; calități superioare, forme absolut originale, găsiți la magazinul de pălării
KUNOVICI
Str. Ștefan cel Mare 4

Înainte de a vă comanda un pardesiu de damă sau bărbătesc, vizitați expoziția noilor modele confecționate pentru sezonul de primavară la magazinul
„ILGO“
str. Lăpușneanu 32
Permanent asortat în stofe bărbătești p. costume și pardesie ultimele noutăți.
Prezintă modele originale cu prețuri convenabile. — RAION SPECIAL de Trench-coaturi, Fulgarine și pardesie impermeabile de mătasă pentru domni și doamne.

Cereți la toate bodegele bine asortate
Delicioasele vinuri vechi
„Colnarul“
în sticle infundate originale.
Depozit General **„VINUL“ S.A.**
IAȘI, Str. Sf. Lazăr No. 12

DOCTOR
A. Abermann
consultă
BOLI DE COPII
BOLI INTERNE
Tratamente cu raze ultraviolete
între orele 2—8 p. m.
Strada I. C. Brătianu 30
colț cu str. G. Enescu

Dr. S. Streiff
Fost Asistent la Viena și Berlin
MEDIC DE SPITAL
Specialist în
Genito-Urinare
(Rinichi, Beșică, Prostată, Venerice, Sifilis)
Cisto-uretroscopie, Diatermie
Analize microscopice
Cons. 3—8 p. m.
Str. Anast. Panu 7
(lângă Școala Steaua)

TABLETA
TESTA
ușurează, liniștește - înviorează

Sunt fericită, căci toți mă găsesc frumoasă și plină de farmec

Datorită cremelor „MON TEN“, tenul devine curat, alb și catifelat. Întrebuințând seara, înainte de culcare,

Crema de noapte „MON TEN“, porii sunt debarasați de fardul și pudra din timpul zilei și atunci tenul se poate reface în libertate.

Crema de zi „MON TEN“, ferește tenul de vântul și soarele aspru de primăvară, astfel că tenul se poate menține în permanență alb și catifelat. Fardul și pudra aderă perfect, dând impresia unui ten de marmoră. Se găsesc la toate drogheriile și parfumeriile.

Depozit general: Farmacia Populară Iași — Tel. 1132

Spitalul „Izolarea“ Iași

ANUNȚ

Se aduce la cunoștința celor interesați că pe ziua de 24 Aprilie 937, ora 10½ a.m. se va ține a 4-a licitație publică cu oferte închise pentru aprovizionarea acestui spital cu coloniale și mărunțișurile necesare pe timp de un an de zile.

Condițiunile și caetul de sarcini se pot vedea zilnic la cancelaria ad-ției între orele 8—12 și 3—6.

Toate taxele de publicație le va suporta furnizorul adjudecatar.

Medic Primar Director
Prof. Dr. Bălteanu

Căile Ferate Române
Centrul de Autobuze Iași

Se aduce la cunoștința celor interesați, că în ziua de 20 Aprilie 1937, se va ține la Centrul 2 Autobuze C. F. R. Iași, examen pentru șoferi.

Examenul se va ține în localul CFR. (Râpa Galbenă) pentru proba scrisă, la ora 9. Proba practică va fi făcută la sediul Centrului în str. V. Alexandri No. 4 în ziua de 21 Aprilie 1937 cu începere dela ora 8.

Examenul va consta dintr'o probă scrisă asupra cunoștințelor technice precum și din o probă practică de conducere.

Vor fi admiși numai candidați din regiunea Moldovei.

Examenele scrise sunt eliminatorii.

Candidații trebue să îndeplinească următoarele condiții:

1) Să fie cetățeni români.

2) Să aibă vârsta de minimum 26 ani și maximum 40 ani.

3) Să aibă carnetul de conducere de cel puțin 5 ani, dintre care cel puțin 2 ani serviți pe autobuz sau autocamion, dovedind aceasta cu certificate.

4) Să fie găsiți apți pentru serviciul de șoferi la vizita medicală, (trimiterea la vizita medicală se va face numai în urma avizului nostru).

5) Candidații propuși pentru angajare vor trebui să depună o garanție integrală de lei 5.000. NU se admite scutirea de garanție. Această garanție se va confisca în caz de fraude sau daune aduse Administrației CFR.

Actele ce se vor cere la examen sunt:

1) Actul de naștere. 2) de naționalitate. 3) bună purtare. (aceste două din urmă fiind de cea mai recentă dată). 4) de studii. 5) livretul militar cu viza la zi. 6) certificat de drepturi civile și politice. 7) certificat de pe unde au mai funcționat și 8) carnetul de conducere.

Cererile, legal timbrate însoțite de actele cerute, trebuesc depuse până la data de 19 Aprilie ora 20, la Biroul Centrului de Autobuze CFR., la stațiile CFR., și la Inspecția 9 M. Iași.

Șeful Centrului 2 Autobuze C. F. R.
C. ZARIFOPOL

TRECUTUL NU IARTĂ

Secretul femeiei frumoase? Crema Khasya!
Depozit: Farmacia Pollak
Str. Ștefan cel Mare. Telefon 225

La dureri de cap DALIN

„Iașul este cel mai sărac oraș din țară“-
a declarat d. O. Racovițză

Discursurile electorale de propagandă în vederea alegerilor, nu conțin întotdeauna numai formule demagogice de amăgire a masselor cărora li solicită votul..

Când sunt rostite de oameni cu simțire, discursurile capătă o tinctură de sinceritate, care se desprinde lesne din avalanșa de fraze electorale.

Aceste reflecții le-am făcut ascultînd un discurs al d-lui O. Racovițză primarul Iașului.

*

--„Iașul a spus primarul-- este cel mai sărac oraș din țară. Rămas distrus pe urma războiului, Iașul n'a avut șansa de a fi gospodărit de oameni cu dragoste pentru oraș.. Dacă a trecut pe la primărie vreun om vrednic, care ar fi putut să facă gospodărie a plecat curând și lipsa de continuitate în administrație a făcut ca Iașul să rămâe în suferință“.

„Oamenii cu dragoste de Iași, și continuitate în gospodărie--aceasta trebuește Iașului“.

*

Observațiile d-lui O. Racovițză sunt cât se poate de juste și arată dragostea primarului pentru Iași.

Z. DESSMOND

Iosef Kamen a prezintat „Teatrul fără grimă“...

(Continuarea din pag. I-a)

tot. Și astfel teatrul vilnez a intrat în istorie!...

Protagoniștii și-au mai alcătuit mici ansambluri, cu care au organizat o serie de turnee, dar care au avut aceiași soartă.

Apoi, unii dintre actori, au trecut dincolo de Ocean, alții au rămas în vechiul continent. Dintre aceștia din urmă, pe Iosef Kamen l'am urmărit într'un grad mai înalt nenorocul. In urma unei infecții, este nevoit să accepte—spre a scăpa cu viața—amputarea unui picior, lovitură grea pentru un actor, care își vede astfel spulberat tot visul său. Resemnat, Josef Kamen, nemai putând apărea pe scenă în mijlocul unui ansamblu, se vede nevoit de a organiza prin marile orașe, așa zise seri de artă, în cadrul cărora prezintă interpretările diferitelor bucăți de răsunet din autorii evrei.

In itinerariul stabilit nu putea să lipsească Iașul de care îl leagă atâtea frumoase amintiri.

Dacă asemenea manifestări artistice nu sunt deobiceiu bine văzute, deoarece inspiră, oarecare neîncredere datorită monotoniei în care ele se desfășoară, nu tot acelaș lucru se poate spune despre spectacolul prezentat, în atât de admirabile condițiuni de către Iosef Kamen.

Se poate afirma că acest actor, înzestrat cu multiple și variate resurse scenice, prin felul în care a înțeles să dea viață acelor minunate pagini din literatura idiș, a reușit să creieze un gen cu totul nou de teatru, care captivează din primul moment pe spectatorul atras, subjugat și dominat multă vreme de magistralele realizări ale acestui temperament fierbinte și viguros.

Ceeace a prezentat Iosef Kamen Vineri seara pe scena Trianonului, nu este o simplă înșirare de recitări obositoare prin faptul apariției în decursul unei seri a aceluiaș actor, ci constituie, prin varietatea interpretării, la care au contribuit în largă măsură, atât modulările și transformările de glas, cât și extraordinara mimică a acestui actor, un adevărat spectacol teatral în care apare chiar într'o singură bucată, nu numai un personagiu, ci mai multe, fiecare redat cu mijloace atât de diferite. Iosef Kamen are darul de a se multiplica; — la un moment dat spectatorul având impresia că are înaintea sa mai multe personagii, a căror replici atât de diferențiate trec dela unul la altul, fără a da cât de puțin impresia de fals, nereal.

Înțelegând preferințele publicului spectator actual pentru un anumit gen, Iosef Kamen a selecționat și a dat interpretare definitivă unor bucăți de o înaltă semnificație socială, care au obținut dealtfel, cel mai categoric succes al serii. Intre acestea vom cita: Missisipi (tratând lupta rasselor, interesant prin felul redării comentariilor ce sunt lăcute de personagii din diferite categorii sociale în jurul linșării unui negru); Die Ban și în special acel Tritt, tritt... cu desăvârșitele efecte onomatopeice. Din repertoriul de comedie, genul care dealtfel îi este preferat, subliniem: Der brawer soldat, Schweig, Herșole Ostropoler, Keren Hayessod-gest, etc.

Față de triumful categoric înregistrat în fața publicului ieșan, revenirea lui Iosef Kamen la Iași spre a mai da un spectacol, o așteptăm cu toată nerăbdarea ce ți-o provoacă marile evenimente artistice...

REX

DE LUNI 19 crt. LA SIDOLI
TIGANII
Triumful filmului sovietic

Pentru a învinge constipația
luați Ceaiul Cisbey!

Un ceaiu gustos, din plante de câmp, care-și amestecă parfumul și virtuțile vindecătoare!

CEAIUL CISBEY, din simple plante de câmp, a fost preparat întâia oară în Franța, de către călugării mânăstirii Trapiștilor și este cunoscut peste tot, acolo, sub numele de ceaiul de sănătate al Călugărilor Trapiști.

Formula compoziției sale a fost încredințată marelor Laboratoare Cisbey din Paris, care singure au dreptul de a-l prepara!

Prin acțiunea binefăcătoare asupra tubului digestiv (stomac, ficat, intestine), asupra rinichilor, asupra nervilor și asupra sângelui, Ceaiul Cisbey redă sănătatea, vigoarea și buna dispoziție.

In primul rând, scaunele devin ușoare și regulate, sângele se curăță, organismul se desintoxică, mintea se limpezește, pofta de mâncare și somnul odihnilor revin, dorul de viață renaște!

Deși cu totul inofensiv, el este cel mai puternic înviorător!

Ceaiul Cisbey se întrebuințează cu cel mai desăvârșit succes, contra: constipației, digestii grele, vârsta critică, văjâieli, migrene, roșeli, congestii, tranji, mâncărimi, junghiuri, boli de piele, reumatisme, cureri. *Ceaiul Cisbey curăță sângele!*

Cereți un eșantion gratis, pentru încercare! El este delicios de băut, chiar fără zahăr.

Prețul Lei 60 cutia de 100 gr. la toate farmaciile și drogheriile din țară.

Cereți numai *Ceaiul Cisbey* și refuzați imitațiunile!

Depozit pentru Ceaiul Cisbey, București, 103, Str. Toamnei. 5012

Cronica Sporturilor

Macaby - București,
deplasează la Iași o formație redutabilă
Pregătiri febrile, de ambele tabere

Matchul dintre Macaby-București și „Textila“ ce va avea loc mâine, stârnește un interes deosebit în cercurile sportive locale.

Se știe că bucureștenii au suferit o înfrângere din partea „Sportului Studențesc“. Macabiștii, vin la Iași decișiși, să recupereze punctele pierdute.

Deaceia fac pregătiri febrile, cu toate că se vor ciocni, de o echipă plasată în a doua jumătate a clasamentului.

Alb-albastrii știu, că muncitorii ieșeni, cedează cu greu pe teren propriu și pentru cât mai multă siguranță, vor deplasa probabil următoarea formație: Altbuck—Havas, Simșinovici—Toldy, Ghidale, Kraus—Glück, Hrebus, Herșcovici, Mosco și Herman.

E posibil ca și internaționalul Possack, noua achiziție a bucureștenilor care a activat la Lisabona, să-și facă debutul în fața „Textilei“.

Intâlnirea Macaby-București-„Textila“ prin amploarea pregătirilor și a interesului ce-l poartă sportivii ieșeni, poate fi considerat pe drept, evenimentul returului.

SEMM.

O frumoasă serbare religioasă

Veniți cu toții, la serbarea religioasă ce are loc Duminică 18 Aprilie ora 3 d. a. în sala teatrului Bejan. Păr. P. Chirica, va ține conferința interesantă „Primejdia sectelor religioase“.

Se vor juca și 2 piese morale f. frumoase: 1) „Durere de mamă“, 2) „Hazail“, într'o nouă montare, împletite cu cântări religioase.

Corul bisericei Barnovschi, va executa bucăți alese religioase.

Invităm publicul creștin ieșan, a lua parte în număr mare.

Conferință Culturală

Astăzi, Sâmbătă 17 Aprilie c. orele 6 - 7 p.m., are loc în Aula Universității, importanta conferință a d-lui dr. E. Veisa intitulată: „Influența boalelor acute și cronice asupra caracterului“.

Eruditele d-sale constatări, absolut noui, sunt rezultatul unor cercetări migăloase de mai mulți ani în sir.

Conferința va fi ilustrată cu frumoase exemple sugestive.

Indemnăm pe ieșeni să nu treacă peste această unică ocazie de a asculta o expunere atât de interesantă.

x Duminică 18 c. va avea loc în Aula Universității orele 11 dim. conferința d-lui Profesor dr. P. Nicolescu, care va trata subiectul:

„Rolul nouei mișări din Oxford în viața Universitară“. Conferința face parte din seria organizată de Soc. Prietenii Naturei.

Dat fiind importanța subiectului cât și valoarea conferențiarului, publicul va ști să o onoreze în număr cât mai mare.

x Direcțiunea Liceului Ortodox anunță că serbarea fixată în ziua de 18 Aprilie, a fost amânată după Paști.

Pictura bizantină

(Continuarea din pagina I-a)

pervertită de concepțiile econominismului materialist, și de aceia dorește sfinți grași, rotofei și ajunși la saturație, după măsura concepțiilor și vieței lor.

Pictorul bisericesc bizantin, nu-i un om dotat numai cu talent, pe care și l-a desăvârșit în studii. Ci este un sfânt, un inspirat, Trăiește o viață religioasă intensă, având uneori răpiri mistice în contemplarea splendorilor supranaturale. Atunci este umplut de lumina revelației divine, pe care caută să o exteriorizeze prin partea geniului sau artistic.

Și cum frumosul nostru terestru apare ca noapte întunecată de neguri pe lângă lumina splendorilor revelate în contemplația mistică, sfântul pictor bisericesc cu valoare de geniu, a părăsit mijloacele cunoscute de a reda frumusețea reală, sau, visată de artiștii laici.

Prin aceasta, pictorul bisericesc, trancede pe oricare confrate în artă, care a rămas la marginile frumosului pământean.

Ori, aceste genii, eroi a spiritualității creștine sunt rari, epocali. Interpretându-se lucrările lor de artă, s'au întocmit canoane de pictură, cum a lui Barselinos, cunoscut în Sec. IX, în manucrise târzii. Aici se prescria nu numai ordinea scenelor și portretelor în biserică ci și maniera în care să fie tratate: colorit, expresie, etc. Ori, acel canon, a fost consfințit de utilizarea seculară în arta bisericească. Și atunci, se poate reproșa, unui pictor bisericesc „conventionalul“? Omul instruit se supune unei oreine și discipline stabilite. Insă, supunîndu-se convenționalului canonic, nu înseamnă că i se stinge orice urmă de contribuție personală. Realitatea ne dovedește contrarul,

Că în multe biserici se pot vedea picturi slabe, lipsite total de valoare artistică și religioasă, foarte adevărat. In epoca decadenței religioase a vremurilor de la 1864 până pe la 1910, nu se putea mai mult. O preoțime săracă, fără cultura necesară, un popor cșit proaspăt din fașe, care greu se adaptează civilizației apusene ce am împrumutat, nu putea produce altceva.

Azi, lumea e sătulă de economie, materialism, realism etc. Azi, lumea, caută cu înfrigurarea spiritualitatea specifică bizantinismului ortodox. Biserica Angliei caută unirea cu ortodoxia bizantină; arta, religioasă și profană se inspiră din bizantinism. Și arta bizantină, nicăieri, în lumea ortodoxă, nu a ajuns la apogeu decât în secolul XI—XII la Atos, și la finele sec. XIV și începutul lui XV, în Moldova.

De aceia, subscriem cu amândouă mânele acțiunea d-lui Profesor Troteanu, de a întoarce tineretul studiind pictura, spre bizantinismul autohton, moldovenesc. E în pas cu vremea și cu civilizația apuseană.

Și tot de aceia, felicităm pe păr. profesor I. Țincoca pentru alegerea pictorului catapetezmei din Bis. Sf. Ilie, în persoana d-lui V. Hudici, un cunoscător a picturei bizantine, pe care a studiat-o la fața locului: în Constantinopol și în bisericile moldovenești, vechi și ilustre monumente istorice, privite ca pictură și arhitectură.

Preot C. Bogdan

Cinema Roxy Programul de astăzi **2 bombe**
Misterul dela Operă
Al doilea film
Marea atracție cu Marika Rokk

Se apropie 24 Aprilie...

Campania electorală e în toi

Din lagărul guvernamental - Cum luptă liberalii - Programul edilitar naţ.-ţărănesc - Ce promit ţărăniştii - Activitatea georgiştilor - Participarea d-lui Gh. Brătianu

De azi într'o săptămână, ieşenii vor vota pentru complectarea consiliului municipal.

Sunt în luptă toate organizaţiile politice locale, în afară de acea averescană. Mai participă şi o listă aşa zisă cetăţenească.

Bătălia electorală de până acuma, n'a luat proporţii, aşa cum se putea aştepta oricine.

Posibil că nici nu va lua.

Cadrele partidelor în luptă ţin într'adevăr întruniri pe cartiere, la cluburile de sector. Aproape în fiecare zi.

Mai dese sunt reuniunile guvernamentale şi naţional-ţărăniste. Georgiştii şi în special naţional-creştinii, până în prezent, nu prea s'au adresat maselor.

Fireşte, săptămâna care vine, toate organizaţiile vor intensifica propaganda, — operaţie care Vineri 23 crt. va lua sfârşit, Sâmbătă 24 crt. fiind „ziua cea mare". A culesului... voturilor"!..

*

Naţional liberalii au „căpitan" în campania electorală pe d. Oswald Racovitză, primarul de astăzi şi desigur,—căci se poate sconta,—de mâine al Iaşului. Aghiotant direct şi activ, îi este d. deputat Emil Ceicovschy. Urmează, în ordine, d-nii: Pascu Stanciu, Ionel Frühling, Jenică Popovici şi N. Dobrovici, colaboratorii capului de listă, la Primărie. Vin apoi candidaţii cărora, li se aliniază „căprarii" sectoarelor.

Toţi luptă cu patimă, şi cu... folos. Dovada ?.. Toate întrunirile guvernamentale sunt ticsite de ieşeni-votanţi care primesc cu entuziasm candidaţii.

Am urmărit întrunirile naţional-liberale. Acelaş entuziasm l'am întâlnit în Tătăraşi, ca şi pe Nicolina, I. C. Brătianu ca şi în Costache-Negri, etc. etc.

Interesant este însă ceeace vorbesc candidaţii !..

La toate adunările, spre deosebire de alte dăţi, nu se promite nimic. Se subliniază doar că programul edilitar al d-lui Racovitză este în plină desfăşurare; în continuare.

Guvernamentalii cer voturile pe bază de ideologie politică: luptă împotriva extremelor care ameninţă liniştea ţării, linişte pe care partidul dela putere o menţine şi vrea s'o menţină până la sacrificiu.

Se mai arată poporului că,— fără discuţie,—viitorul politic este al naţional-ţărăniştilor, partid azi minat de lupte interne, fapt ce-l împiedică a fi chemat la a-şi lua răspunderea conducerii ţării.

Concluzia este: voturile toate pentru guvernamentali, partid sănătos şi de prestigiu.

După cum se vede: din campania actuală, naţional-liberali, după indicaţiile d-lui ministru Victor Iamandi, voesc a culege roade, nu atât în prezent, (căci succesul este sigur) ci la alegerile generale, care nu sunt atât de departe...

ŞBILT

Programul edilitar al naţional ţărăniştilor

Naţional-ţărăniştii ieşeni au intensificat campania electorală pentru alegerea municipală dela 24 Aprilie, fixând şi programul edilitar al viitoarei administraţii comunale.

Propaganda este condusă personal de d. prof. N. Costăchescu, şeful organizaţiei, asistat de d. senator Alfons Herovanu, capul listei naţ.-ţărăniste.

Adunările pe cartiere începute Mercuri în Tătăraşi şi aseară în Păcurari, vor continua zilnic până la 24 Aprilie, d. prof. Costăchescu, luând parte împreună cu fruntaşii organizaţiei şi expunând programul edilitar al partidului, dar mai ales caracterul politic al alegerei municipale.

Chestiunea apei şi a pâinei

In programul naţ.-ţărănesc pe primul plan stă chestiunea apei, naţ.-ţărăniştii declarându-se împotriva cointeresărilor politice pentru beneficii personale şi luându-şi angajamentul de a o rezolva pe bază de program bine studiat, în ordinea urgenţei şi importanţei toate lucrările.

Astfel în primul loc s'a fixat executarea lucrărilor de refacere a reţelei de distribuţie a apei în oraş, urmând apoi complectarea lucrărilor de aducţiune, iar concomitent cu aceasta adoptarea unui sistem de purificare a apei.

In program se anunţă supravegherea de aproape atât a preţului, cât şi a calităţii pânii şi dacă împrejurările vor cere înfiinţarea unei fabrici comunale pentru pâne, asigurând şi cetăţeanului nevoiaş ca şi celui instărit, consumul unei pâni bune şi eftine.

Edilitatea

Naţ.-Ţărăniştii se ridică împotriva sistemului dărâmărilor fără sfârşit, anunţând între altele pavarea cu granit a intrărilor Iaşului, pavarea arterelor de comunicaţie din cuprinsul oraşului ce au rămas ca şosele, lucrări de consolidare a cartierelor Ţicău şi Păcurari şi punerea în bună stare a cartierelor noi înfiinţate, pe urma inundaţiilor.

*

Naţ.-ţărăniştii îşi iau angajamentul să apere interesele muncitorilor, asigurând higiena în fabrici şi ateliere, rezolvând chestiunea şomajului şi asanând cartierele locuite de muncitori.

Reorganizarea administraţiei comunale

In ce priveşte administraţia comunală propriu zisă, naţ.-ţărăniştii anunţă reorganizarea serviciilor de salubritate publică şi de arhitectură, organizarea asistenţei sociale ca un serviciu comunal, scutirea de dări comunale a instituţiilor de asistenţă socială, intinderea reţelei de lumină în cartierele rămase până acum insuficient luminate, depozite comunale de lemne pe cartiere, iar pentru înviorarea vieţii economice a Iaşului, crearea de legături prielnice ale oraşului cu Galaţi, Bacău, Botoşani, P. Neamţ şi diferite alte centre moldoveneşti.

*

Cu acest program minimal de activitate edilitară, născut din nevoile reale ale oraşului şi bazat pe posibilităţi de realizare, naţ.-ţărăniştii se prezintă în alegerea dela 24 Aprilie şi solicită votul pentru lista în frunte cu d. Alfons Herovanu, intemeiat nu numai pe consideraţiuni legate de interesele locale, dar şi pe caracterul politic al luptei ce se angajează.

P.

Liberalii-georgişti în plină campanie electorală

După cum s'a anunţat, mine soseşte în localitate d. Gh. I. Brătianu, şeful partidului n. liberal-georgist, pentru a prezida la Clubul Ceatral, la ora 19 a. m. întrunirea şefilor de sectoare urbane împreună cu comitetele lor.

Se aşteaptă cu viu interes declaraţiile ce le va face, fixând punctul de vedere al partidului faţă de ultimele evenimente politice în ajun de alegerile dela 24 Aprilie.

*

Lupta, ce se dă la Iaşi pe ambele fronturi, atât pentru alegerile comunale cât şi judeţene, este un nou prilej de verificarea forţelor electorale.

Deaceia liberalii-georgişti luptă, conform tacticei d-lui C. Toma, cu multă îndârjire.

Dealtfel—după cum anunţă un comunicat—d. C. Toma tace şi face.

In oraş întrunirile se ţin lanţ în fiecare seară în toată sectoarele.

Zilele trecute a avut loc în Tătăraşi o însufleţită întrunire la care au participat d-nii: C. Toma, D. Dimitriu, Prof. O. Tafrali, Raboveanu, etc.

In Nicolina, d-nii V. Gasparovici şi I. Popovici, în Bădărău, d-nii av. Petrescu, S. Toma şi ing. Ribalschi.

Astă seară are loc în Bădărău o nouă întrunire de subcentru.

Eri seara a fost o consfătuire în Aurora, pentru a fixa normele de propagandă în acel cartier. Deasemeni în Nicoriţa, Cartierul R. M. S. etc.

N'a rămas sector, sub-sector sau stradă neumblată, în numele d-lui C. Toma, sau nevizitată personal de d-sa.

La ţară aceeaş luptă.

S'au ţinut întruniri la Sculeni, şi toate satele învecinate de d. C. Toma; la Morileni, Larga, Horleşti de d. S. Toma; la Tg.-Frumos, de d. D. Dimitriu; la Andrieşeni, d. X. Eraclide; la Comarna, Osoi, d-nii Rizescu şi Raboveanu; la Mogoşeşti, d. R. Ghercuţescu; la Sineşti, Lungani, Balţaţi, Goeşti, d. av. G. Chiriţescu, la Sârca şi P.-Iloaiei, d. av. Coman, etc. etc.

*

Zilnic se înscriu noi membrii, se primesc noi adeziuni sau se verifică vechile cadre.

VALY

*

Ne oprim deocamdată aici cu descrierea frământărilor electorale, urmând a ne ocupa de restul grupărilor politice.

Precum se poate vedea, în toate lagărele se lucrează intens.

Rezultatul scrutinului va indica cine a lucrat mai cu spor.

x Duminică 18 Aprilie, se dispută la Bucureşti, matchul internaţionul de foot-ball — „Ceho-slovacia" — „România". Pentru ca şi sportivii ieşeni, să poată asculta în tihnă transmisia jocului, comisia campionatului naţional, a admis în mod excepţional, ca jocul Macaby-Bucureşti-Textila să înceapă la ora 3 d. a.

Informaţii

x *D-l C. R. Ghiulea, directorul ziarului nostru, a avut marea durere de a-şi pierde mama.*

Transmitem familiei îndoliate, sincerile noastre condoleanţe.

x INTRUNIRILE LIBERALE DE AZI.—Azi Sâmbătă la ora 3 jum. are loc în sectorul Socola-Ţuţora al org. Naţ.-liberale, de sub preşedinţia d-lui aj. de primar Ionel Frühling. Vor lua cuvântul d-nii O. Racovitză, I. Zipa, şi alţi fruntaşi de la centru.

Seara la ora 9 va avea loc o întrunire la Orfelinatul din str. Mârzescu, la care va lua cuvântul şi d. ministru V. Iamandi.

✝

Adânc întristaţi: Alexandrina şi Costică Demetrescu cu copiii, Elena şi C. R. Ghiulea cu Tilly, Geta şi Ionel Varduca cu soţia, fiică, fiu, ginere, noră şi nepoţi, au nemărginita durere a anunţa rudelor şi cunoscuţilor, încetarea din viaţă a iubitei lor

Adela Ghiulea

născută Săulescu

decedată după o grea suferinţă.

Inmormântarea are loc azi la Constanţa.

D-ra Athena Marcopol, anunţă parastasul de un an pentru pomenirea sufletului iubitei sale surori

Marta Marcopol

şi roagă rudele, prietenii şi camaradele cari au iubit-o, a lua parte Duminică 18 Aprilie ora 11 la Cimitirul Eternitatea Iaşi.

x D-na Alexandrina Raicopol din str. Moruzi a cerut Tribunalului să înfiinţeze o poprire în mâinile Regiei C. F. R. pentru îndestularea pensiei alimentare.

x Dl. Ionescu-Topa, cunoscutul arbitru ploeştean va conduce matchul „Macaby-Textila".

x Mâine, Duminică 18 Martie a. c. ora 5 p. m. va avea loc în sala Orfelinatului Evreesc, conferinţa nenumitului orator din Cernăuţi, Profesor Kalman Gronich, care va avea ca subiect tema: „Dela Utopie la Realitate.

Ştiri bisericeşti

Biserica Golia

De multă vreme monumentala biserică Golia şi-a închis porţile din cauza stricăciunilor şi a crăpăturilor care ameninţă sfântul locaş cu ruina.

Din iniţiativa asoc. Prietenii Universităţii şi prin străduinţa d-lui dr. I. Tănăsescu s'a strâns un fond însemnat destinat pentru refacerea bisericii Golia.

Lucrările de reparare a acestui istoric locaş de închinăclune va începe în curând.

Părintele Const. Roşiescu care de multă vreme stăruie pentru refacerea bis. Golia, aşteaptă cu bucurie această lăudabilă întâptuire, Sf. Sa fiind parohul locaşului.

Preoţii şi legea administrativă

Se ştie că prin noua lege administrativă se prevede că preoţii nu mai pot funcţiona ca, consilieri comunali şi judeţeni.

Intr'un cerc al fruntaşilor guvernamentali ieşeni dl. deputat d. Iancu Zipa a declarat că se vor face intervenţiuni pentru modificarea legii, în sensul ca preoţii şi învăţătorii să poată fi consilieri la comună şi judeţ.

La Mitropolie

Aseară, cu prilejul deniei a doua, s'a oficiat un frumos serviciu religios în catedrala metropolitană.

I. P. S. Mitropolit Nicodem a citit „Sf. Evanghelie".

Credincioşii au putut asculta o adevărată slujbă după tipicul mânăstiresc, aşa cum numai Chiriarhul Moldovei ştie s'o oficieze.

Măsuri disciplinare pentru cler

In ultimul timp remarcându-se unele cazuri izolate în cler de nerespectare a anumitelor dispoziţiuni metropolitane, se anunţă măsuri pentru cei ce vor contraveni acestor dispoziţiuni.

Se vor da avertismente acelor preoţi care vor discuta în presă actele metropolitane.

Părintele Niculea din nou la lucru

D. ministru V. Iamandi, fiind pe deplin mulţumit de activitatea părintelui Gh. Niculea în acţiunea de lămurire a poporului pe chestia calendaristă, a prevăzut în buget un fond însemnat pentru serviciul în misionorism.

Părintele Niculea, şeful serviciului de propagandă va ţine în curând mai multe adunări populare în centrele stiliste din Moldova.

Urmează ca săptămâna viitoare păr. Niculea să se deplaseze la Bălţi, unde va avea o consfătuire cu P. S. Episcop Tit Simedrea în vederea începerii unei acţiuni în Basarabia pentru combaterea stilismului.

Zilele acestea păr. Niculea a primit o invitaţie de a ţine o nouă conferinţă la „Radio" mâine la ora 3 jum. tot despre mişcarea calendaristă.

SP.

TRECUTUL NU IARTA

Mica Publicitate

DE INCHIRIAT de la 23 Aprilie 1937 imobilul propr. Reuniunea Fem. Rom. din Iaşi str. I. G. Duca No. 14, compus din două apartamente: unul la parter având 6 camere, bucătărie, etc., al doilea la etaj având 5 camere, salon, holl, cămară, bucătărie, etc.

Se închiriază total sau în parte, fiecare apartament cu intrare deosebită. Doritorii se vor adresa la Direcţiunea Şcolei Elena Gh. Mârzescu str. Negruzzi 1. Imobilul se poate preda şi înainte de 23 Aprilie.

DE INCHIRIAT str. Cuza-Vodă 15 două camere, bucătărie, totul împreună, apă, canal. electricitate. Vizibile între 10—12 şi 3—5 p. m. A se adresa la proprietar, etaj. Intrarea prin portiţa unde se găseşte afişul de închiriat.

DE INCHIRIAT în str. Lascar Catargiu 27, patru camere, sufragerie, baie, bucătărie şi alte dependinţe.

DE VÂNZARE casele din str. Hotin No. 9—11 şi 13 în condiţiuni avantajoase. A se adresa d-lui avocat Em. Sturm str. Cuza Vodă între 7—9.

O temă socială

de primă importanţă ne expune filmul „Trecutul nu iartă" pe care-l vom vedea curând la Scala şi anume: femeia are dreptul la o reabilitare morală, în urma unui trecut dubios? Este un motiv dramatic, excelent ales pentru ecran, iar artista principală Gladis George are o creaţie în care atinge culmi de tragedie artistică.

x Mâine Duminică 18 Aprilie ora 12 se va oficia la Cimitirul Eternitatea parastasul de un an şi jumătate dela încetarea din viaţă a regretatului V. Buşilă fost consilier la Curtea de Apel.

x Duminică la orele 5 p. m. se va viziona la Palatul Regal marele film sovietic ŢIGANII, cerut de Familia Regală în mod special pentru a 2-a oară.

Doctorul
C. PARHON ŞTEFANESCU

Medic primar al Spit. Socola

Boale nervoase şi ale glandelor cu secreţiuni interne

METABOLISM BAZAL

Cons. 2—4 p. m.

Strada I. G. Duca No. 16

DE LUNI 19 crt. LA SIDOLI

ŢIGANII

— Triumfulfilmului sovietic —

CINEMA PHOENIX

Preţuri reduse de

13, 10 şi 8 lei

se reprezintă cele mai bune filme

Astăzi până Duminică incl.

D-na MOZART

cu renumita artistă

Danielle Darrieux

Al doilea film

Denunţătorul

Film de aventuri senzaţionale în care excelează

Vicior Mc. Laglen

Completare:
UN AMUZANT MIKY MOUSE

Trandafiri înalţi, pitici, grimpanţi, polianţi; diferite *răsaduri şi bulbi, gladiole, tuberoze, gazon*, etc. se găsesc la floraria

Domniţa Ruxanda

Numai până la 23 Aprilie

ţine lichidarea totală a mărfurilor magazinului

LA „DIAMAND"

- Leon Grünberg - Str. Cuza Vodă 48 -

Profitaţi de ocazie

Azi la Scala Premiera marelui film de spionaj

UN SUPER-FILM PARAMOUNT

„MESAGIUL SECRET"

cu Herbert Marshal, Getrude Michael, Lionel Atwil şi Rod la Rocque.

UN EPISOD DRAMATIC A MARELUI RASBOI

Al doilea film

Vârtejul

aventură senzaţională

Jurnal Paramount cu ultimele actualităţi din toată lumea

Intrare ... lei

ULTIMA ORA

Noui măsuri de ordine în urma evenimentelor de ieri

Când se va reexamina situaţia politică

Bucureşti 17.— Aseară d. prim ministru Tătărescu a chemat la d-sa acasă pe d. Gabriel Marinescu, subsecretar de stat la ministerul de interne, examinând amănunţit evenimentele politice produse în cursul zilei de ieri.

S'a hotărât a se lua noui măsuri de ordine.

*

Ziarul „Dimineaţa" anunţă că primul ministru este hotărât să-şi ia răspunderea care o comportă împrejurările.

Consiliul de miniştri de ieri a complectat măsurile de ordine.

DI. TĂTĂRESCU

Situaţia politică

Bucureşti 17.—Cu toate frământările din ultimile zile, cercurile guvernamentale afirmă că nu se va produce nici o schimbare în situaţia politică până la 8 Iunie.

Intre timp guvernul va aplica noui şi severe măsuri de ordine.

După serbările Restauraţiei va avea loc o reexaminare a situaţiei politice.

In guvern părerile sunt împărţite : unii miniştiri în frunte cu d. dr. Angelescu sunt pentru retragerea cât mai neintârziată a cabinetului, iar alţi pentru aplicarea mai întâiu a măsurilor de ordine.

SEMNIFICAŢIA ALEGERILOR DIN CAPITALA

Succesul partidelor de ordine

Bucureşti 17. - Astăzi dimineaţă au fost totalizate rezultatele definitive ale alegerilor comunale din Capitală.

Au întrunit

15.467 voturi liberalii
9.751 „ naţ.-ţărăniştii
6.892 „ vaidiştii
5.494 „ georgiştii
4.024 „ radical - ţărăniştii
3.531 „ naţ.-creştinii
767 „ zvastica de foc

*

In sectoarele de Negru şi Galben liberalii au luat câte 7 locuri şi naţ-ţărăniştii câte trei.

Dela naţ-ţărănişti au intrat în consiliu, la Galben d-nii Grigore Filipescu, dr. Scurtopol şi d-na Calipso Botez şi la Negru d-nii prof. Gh. K. Constantinescu, av. Băsăceanu şi farmacist Solomon.

La sectorul de Verde unde a candidat d. dr. Lupu, au votat 10.333 alegători, aşa că cincimea era de 2050 voturi. Lista ţărănistă a întrunit 1977 voturi, aşa că din cauza lipsei unui număr foarte mic de voturi, liberalii au luat toată lista deşi ei au avut numai 2270 voturi, adică numai cu 293 mai mult decât ţărăniştii.

Ziarele apărute astăzi dimineaţă în Bucureşti subliniază semnificaţia rezultatului alegerilor de ieri.

Marea massă a alegătorilor s'a pronunţat pentru partidele de ordine.

D. ministru Victor Iamandi în campania electorală

Şeful liberalilor ieşeni participă la adunările din oraş şi judeţ

Şeful naţional-liberalilor ieşeni, d. ministru Victor Iamandi a sosit azi dimineaţă în localitate, unde va rămâne până Duminică 25 curent, adică până după trecerea alegerilor municipale şi judeţene.

*

Azi dimineaţă, d. ministru Victor Iamandi a luat contact cu fruntaşii guvernamentali, primind raportul asupra mersului campaniei electorale, atât la oraş cât şi la judeţ.

La consfătuirea de dimineaţă s'a decis susţinerea următoarelor întruniri.

Azi Sâmbătă : la ora 4 p. m. în Socola, la ora 7 p. m. în cartierul Gării, cu participarea d-lui Oswald Racoviţă ; la ora 9 seara întrunire de proporţii la Orfelinatul evreesc la care va lua cuvântul d. ministru Victor Iamandi.

Mâine Duminică : La ora 3 p. m. întrunire la şcoala primară Costache Negri, convocată de d. Pascu Stanciu, la ora 5 p. m. întrunire la Ateneul Popular din Nicolina, la cari va participa d. Victor Iamandi ; la ora 7 în Păcurari.

Luni, Marţi şi Mercuri d. Iamandi va face vizite în judeţ.

Joi 22 Aprilie va avea loc o mare întrunire la şcoala Gh. Gh. Mârzescu în Socola.

*

La întrunirea de astă seară d. ministru Iamandi în declaraţiile pe care le va face, va răspunde tuturor criticilor aduse de celelalte partide în lupta pentru alegerile din săptămâna viitoare. REX.

Accidentul unui electrician

Un grav accident s'a întâmplat eri în curtea Baei populare.

Electricianul O. Dimitriu din str. Doftoreanu 12, lucra la instalarea unui cablu pe un stâlp de lemn.

Stâlpul fiind şubred, s'a prăbuşit împreună cu electricianul.

Dimitriu s'a ales cu grave răni la cap.

Electricianul a fost internat în spital.

DE LUNI 19 crt. LA SIDOLI
TIGANII

Noutăţi ! Noutăţi !
Vizitaţi asortimentul de **Poşete, Mănuşi** de piele şi ciorapi de mătasă, lingerie de charmeză pentru doamne A MAGAZINULUI
„La GHEM"
ŞTEFAN CEL MARE 2 (alături de mag. Hirschensohn)
prezintă ultimele creaţiuni 2

Complot la Budapesta pentru răsturnarea regimului

Un şef de partid şi numeroşi fruntaşi politici arestaţi

Budapesta 17—S'a descoperit o organizaţie politică ce plănuia o lovitură de stat pentru răsturnarea regimului din Ungaria.

Poliţia a făcut o percheziţie la sediul partidului voinţei naţionale, unde s'au confiscat mari cantităţi de manifeste, protocoale de jurăminte şi întreg mecanismul care arăta că partidul era organizat pe baze dictatoriale, urmărind răsturnarea actualului regim.

A fost arestat Zalazi, şeful partidului şi şefii provinciali.

Şedinţa de aseară a consiliului de higienă

Mersul boalelor. Activitatea sanitară

Foarte interesantă a fost şedinţa de aseară a consiliului de higienă municipal, prezidată de dl. Osvald Racoviţă primarul municipiului, asistat de dl. dr. Cădere, medicul primar al municipiului. Sunt prezenţi mai toţi membrii.

Statistica boalelor

Dl. dr. Cădere razumă mersul boalelor contagioase de la 19 Decembrie 1936 şi până azi.

Au fost în oraş 99 cazuri de scarlatină, 11 de difterie, 2 de febră tifoidă, 9 de tifos exantematic, 4 de paratifos, 460 de rugeolă, 102 de orelion, 54 de malarie şi 225 de gripă.

Se constată că scarlatina e în descreştere faţă de anii trecuţi.

Tifosul exantematic a fost importat din Basarabia.

In ceia ce priveşte febra tifoidă, au fost două cazuri sporadice.

Şi vorbind de această boală, d. dr. Cădere, îşi exprimă siguranţa, că faţă cu organizarea „Societăţii apelor", Iaşul va fi ferit de febra tifoindă.

După aceasta d. dr. Cădere, face o documentată expunere a situaţiei sanitare din cursul anului 1936.

Iaşul numără 105.404 locuitori.

Cu emoţie, d. dr. Cădere constată o mai mare mortalitate infantilă — şi insistă asupra lipsei de dispensare pentru protecţia copilului. Tuberculoza deasemenea face ravagii, — însă munca ce se depune, aduce totuşi îmbunătăţiri. D-sa se plânge de greutăţile ce întâmpină din partea unor autorităţi. Omagiază pe d. profesor d. Tănăsescu, pentru lupta ce a deschis-o împotriva cancerului şi mulţumeşte d-lui primar Osvald Racoviţă care dă cel mai larg concurs, pentru proteguirea sănătăţei publice.

*

D-l dr. C. Vasiliu, medicul primar al judeţului, relevă opera sanitară, făcută de medicul şef şi de medicii comunali şi accentuează opera de mare însemnătate, pe care şi pe acest teren a înfăptuit-o d-l Osvald Racoviţă.

D-l Osvald Racoviţă omagiază activitatea Serviciului Sanitar, arată tot ce a făcut pentru asanarea oraşului, precum şi ceia ce este în curs de înlăptuire.

D-l primar omagiază pe d-l dr. Costinescu, ministrul sănătăţii, care a pus în curs de realizare rectificarea Bahluiului, una din cele mai mari opere visate de ieşeni.

Se votează proectul de buget al fondului sanitar, după verificarea făcută de d-nii dr. Berbeciu şi Justin Adace.

Se anticipează pe d. dr. Răteanu să-şi mute farmacia în casele Braunstein, tot în str. Cuza-Vodă.

DAN

Sinuciderea unui bătrân

Botoşani 17. -- Locuitorul Matei Şeiba Anton, în etate de 76 ani, s'a aruncat înaintea trenului Botoşani-Vereşti. Cercetările au stabilit că el s'a sinucis din cauza mizeriei.

x Vagonul 50 Păcurari s'a ciocnit pe str. Păcurari cu maşina 632 Iaşi.

Blocul Pensionarilor Publici din Iaşi face cunoscut încetarea din viaţă a pensionarului

EMIL HIZIC

Inmormântarea va avea loc mâine Duminică 18 Aprilie a. c. ora 2 p- m., cortegiul pornind dela locuinţa defunctului Şos. Nicolina No. 163.

D-nele şi D-nii Pensionari sunt rugaţi a lua parte.

Diferite ştiri politice

Arestarea profesorului Forţu

Bucureşti 17. — Ieri a fost arestat d. profesor Forţu.

Vizita d-lui Beck la Bucureşti

Bucureşti 17. - Vizita la Bucureşti a d-lui Beck, ministrul de externe al Poloniei, a fost definitiv fixată pentru zilele de 22-23 Aprilie.

Cercurile bine informate acordă un deosebit caracter politic acestei vizite.

Odată cu d. Beck va veni la Bucureşti şi ministrul României la Varşovia.

Arhiducesa Ileana a părăsit Capitala

Bucureşti 17.— Arhiducesa Ileana a părăsit ieri Capitala, înapoindu-se la Viena.

D. Ostrovski s'a înapoiat

Bucureşti 17.--D. Ostrovski, ministrul Sovietelor s'a înapoiat ieri în Capitală, venind dela Moscova.

Intrunire naţ. - ţărănistă în Păcurari

Cuvântarea d-lui prof. Costăchescu

Aseară a avut loc o populată întrunire naţional-ţărănistă în Păcurari, la care a participat şi d. prof. N. Costăchescu.

Au vorbit d-nii senator Alfons Herovanu, prof. Traian Gheorghiu, Indirjoschi, Vasiliu, av. Hausvater şi av. I. Rang.

D. prof. Costăchescu a relevat succesele naţional-ţărăniste în diferite regiuni ale ţării şi şi-a exprimat speranţa că şi la Iaşi se va obţine aceleaşi rezultate.

D. Costăchscu a asigurat că primariatul d-lui Alfons Herovanu se va bucura de tot concursul pentru realizarea programului minimal cu care se prezintă în alegeri.

D. Costăchescu a încheiat cerând tuturor să lupte pentru reuşita listei ţărăniste.

D. Alfons Herovanu a mulţumit d-lui Costăchescu pentru girul pe care-l acordă programului edilitar, asigurându-l că lupta angajată va da rezultatele aşteptate.

REP.

Informaţiuni

x Corul seminarului „Veniamin Costache", sub conducerea eminentului prof. pr. Panţiru, a executat frumoase bucăţi la deniile de la biserica Sf. Spiridon.

Credincioşii aduc pe această cale mulţumiri părintelui Panţiru, pentru munca depusă pe acest teren.

x **Adunare generală.** — Mâine la orele 10 dimineaţă are loc la sediul Blocului Pensionarilor publici din str. Palat, adunarea generală anuală pentru alegerea unui comitet pe anul 1937.

D-nii pensionari sunt insistent rugaţi a veni în număr cât mai mare.

x AGAPA. - Sindicatul grafic din localitate implinind un an de activitate, sărbătoreşte acest eveniment printr'o agapă la localul Hună, din str. Labirint.

Agapa are loc mâine Duminică, la ora 1.

x Membrii sectorului naţ.-ţărănesc—Hala-Sf. Lazăr, sunt convocaţi la întrunirea care va avea loc mâine Duminică 18 Aprilie ora 4 p. m. precis, la sediul sectorului din strada Roseti No. 23, la care întrunire vor lua cuvântul fruntaşi de la centru. Totodată se face cunoscut că secretariatul sectorului va lucra de la ora 2 p. m.

x CONFERINŢA LA „RADIO". — Duminică 18 Aprilie după masă, Părintele Niculea vorbeşte din nou la Radio Bucureşti, în ora Satului. Această conferinţă, este a patra pe care o ţine pe chestia Calendarului îndreptat, şi în care Sf. Sa, va da lămuriri asupra Pascaliei.

x Biletele cu preţ redus pentru matchul de foot-ball de mâine Duminică ora 3 p. m. între echipele „Macaby"-Bucureşti şi „Textila" din Iaşi, sunt de vinzare la Colectura Campus Bassa str. Lăpuşneanu 16, Telefon 1922.

Act de mulţum re

Subsemnata Maria Hizic aduc viile mele mulţumiri Blocului Pensionarilor Publici Casa Deces Iaşi, pentru modul cum mi s'a plătit ajutorul de înmormântare în sumă de Lei 4968 pentru defunctul meu soţ Emil Hizic.

Maria Hizic

TRECUTUL NU IARTA

Aplicarea hotărîrilor Consiliului de Coroană

Bucureşti 17.— „Gazeta" de azi anunţă :

Suntem informaţi că în consiliul de miniştrii ţinut eri la locuinţa d-lui M. Tătărescu, s'a discutat posibilitatea tehnică a aplicării hotărârilor luate la 9 Aprilie în şedinţa consiliului de Coroană.

D. Stoiadinovici pleacă la Roma

Belgrad 17.— Primul ministru d. Stoiadinovici va pleca la sfârşitul lunei la Roma spre a întoarce vizita d-lui Ciano.

Cu acest prilej vor avea loc noi conversaţii diplomatice pentru complectarea acordului dela Belgrad între Italia şi Jugoslavia.

ORA 12

Conferinţa pentru menţinerea ordinei

Buc. 17 Azi dimineaţă a avut loc o conferinţă a reprezentanţilor ordinei publice.

S'au luat noui măsuri de ordine în legătură cu hotărîrile din ultimul consiliu de miniştri.

Nouile măsuri intră imediat în vigoare.

Asfixiere cu mangal

Bucureşti 17.— O nenorocire s'a produs astă noapte în imobilul d-lui Filderman, preşedintele Uniunei evreilor din România, din str. Apolodor 24.

Lucrătorii Gh. Cozma şi V. Boza s'au culcat într'o magazie, în care era o sobă cu mangal.

Dimineaţa, Gh. Cozma a fost găsit mort, iar V. Boza în stare disperată.

Procesul Stelescu

Bucureşti 17. La consiliul de război continuă dezbaterile în procesul Stelescu.

Au fost audiaţi sora de caritate, portarul, gardianul public şi cei doi sergenţi, cari au transportat pe ucigaşi la închisoare.

Crima unor basarabeni

Bucureşti 17.— Comerciantul Herş din str. Florilor a fost găsit asasinat în prăvălia sa.

S'a stabilit că asasinii sunt 3 basarabeni, care au şi fost arestaţi.

Amnistie în Bulgaria

Sofia 17. — Cu ocazia sărbătorilor Paştelui, se va acorda o largă amnistie privind mai ales delictele politice.

De la Asociaţia funcţionarilor particulari

Mâine, Duminică 18 crt. ora p. m. va avea loc la sediul Asociaţiei Funcţionarilor Particulari o importantă şedinţă de breaslă.

Funcţionarii şi funcţionarele de bancă, asigurări, coleoturi, birouri şi magazine, sunt chemaţi a răspunde în număr cât mai mare în propriul lor interes.

La ordinea de zi chestiuni strict profesionale.

a) în legătură nerespectarea orarului de muncă şi a rep. Duminical.

b) Organizare şi propagandă.

Şedinţa de breaslă va avea loc la sediul din str. Ştefan cel Mare No. 11 curtea mag. Trinaco la etaj.

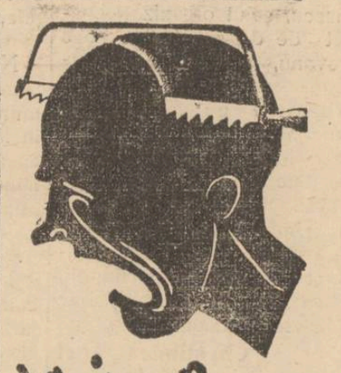

NEVRALGINE
JURIST

Dejalinuri străine
pentru cămăşi şi pijamale au sosit şi se vând cu metrul la
EDUARD

Gazon pur englezesc
LEI 35 KGR. — LA SEMINŢERIA
- ALTER MICHEL -
Piaţa Halei 15—17 Telefon 1478

TIGANII
de Luni la Sidoli

DOCTOR
SOLO SCHREIFEL
Specialist în
Boli de piele
Venerice, syfilis
Diagnostic precoce al sifilisului prin examenul ultra-microscopic
DIATHERMIE
Raze Ultra-Violete
Consultaţii şi tratamente
7—10 dim. şi 2—9 seara
Str. Anastasie Panu 70
(vis-a-vis de Palatul Administrativ)

Un ochelar bun
numai la un magazin de specialitate
Deci cumpăraţi-l la
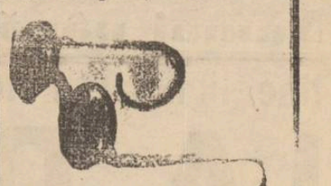
Optica „ARGUS"
STR. LAPUŞNEANU 41
vis-a-vis de Hotel Palace

MALADII SECRETE

Un prejudiciu, contra căruia nu avem destule cuvinte pentru a-l combate, este de a se considera ca „secrete" maladiile organelor genito-urinare, ale vezicei și ale anexelor sale.

Funestele consecințe ale acestei false pudori, atât pentru individ cât și pentru rasă, sunt incalculabile.

Totuși este necesar de a acționa repede. PAGEOL cel mai puternic dintre antisepticele urinare, calmează suferințile, oprește scurgerile, împiedică prostata.

PAGEOL procură o ușurare imediată și constitue un tratament pe cât de energic pe atât de definitiv.

PAGEOL

puternic antiseptic urinar

La farmacii și droguerii

Universitare

Ceva despre lecția inaugurală

a Domnului Profesor Universitar C. Balmuș

In amfiteatrul Facultății de Litere Iași, în fața unei selecte și numeroase asistențe în ziua de 13 Aprilie cort. și-a desvoltat lecția inaugurală Dl. Profesor Universitar C. Balmuș, având ca subiect discutata problemă a seninătății poporului elen. Mitul că grecii erau un popor fericit și senin, trăind o viață de paradis, a durat mult și a fost acreditat de genii ca Lessing și Schiller. Dela Nietsche și Burckordt s'a pornit o acțiune de cunoaștere mai aprofundată a sufletului grec și s'a văzut că din contra acest suflet a fost unul din cele mai perinuste.

Dl. Profesor Balmuș citând exemple din mitalogie, literatură și credințele populare, într'o luminoasă, expunere reușește să ne prezinte sufletul elen în adevărata lui lumină pesimistă; toată arta lui senină nu este decât un ideal ideolizabil și o evadare din asprimile și rigorile unei vieți chinuite. In credință că D-l Balmuș va face ca această prelegere ce iese din comun să devină cunoscută unui public mai targ prin lumina tiparului, închei aceste rânduri în care nu am putut da decât o palidă ideie despre ceiace este lecția inaugurală a d-lui prof. Balmuș.

N. IANOVICI

D-rand în litere

Interesanta ceremonie la T. Frumos

In ziua de 11 Aprilie membrii Societății romilor din România — filiala Târgu-Frumos, de sub președinția romului Ghiorghe Belecă, s'au prezentat la biserica „Cuvioasa Parascheva" din localitate, și au depus jurământul de credință către: Sfânta biserică creștină ortodoxă, M. S. Regele Carol al II-lea și Voevodul Romilor din România — în fața sfinției sale părintele Econom. N. Dărângă, care după luarea jurământului, a ținut o interesantă cuvântare.

Mai vorbește d. învățător Ghiorghe Zărnescu, despre datoria de a-și ține jurământul, căruia îi răspunde președintele romilor Gh. Belecă.

Cartierul Șipoțel

locaș de infecție și murdărie

Un grup de cetățeni roagă să atragem atenția asupra salubrității și lipsei de igienă care domnește în cartierul „Șipoțel", mai ales că li s'a promit de către Primărie, — atunci când s'a pietruit str. Belvedere că se va continua, cu pietruirea mai departe.

Au trecut mai bine de 3 ani și cartierul „Șipoțel" a rămas în aceaș stare.

Nepetruit, plin de infecție cu râpe și izvoare, care trec prin curțile oamenilor, pline de murdărie și din cauză că se varsă în partea de sus a cartierului toate gunoaiele orașului și toate canalele colectoare ale unităților armate din dealul Copoului, lipsit complect de lumină, cartierul „Șipoțel" este lăsat în părăsire.

Noi supunem cererea acestor locatari necăjiți cu speranța că măcar acum, în toiul alegerilor își va aduce aminte și de acest cartier uitat.

x Firma „Buchler-Freres" din București a chemat în judecată comercială Moldova, pentru suma de 87 mii lei.

x SERBARE. — Gimnaziul din Tg. Frumos, va da cu elevele și elevii școalei, o serbare în seara zilei de Sf-tul Gheorghe cu un program bogat și frumos.

x D-na Natalia Bogdan din Huși a cerut anularea testamentului defunctului M. Negrea fost cu domiciliul la Iași, ca fiind smuls în contra voinței testatorului.

Din nevoile satelor

Farmaciile sătești

Satele noastre sufăr de multe lipsuri cari ne fac pe cei ce trăim la țară, să nu ne putem folosi de binefacerile civilizației din vremea noastră. Multe din aceste lipsuri sunt pricinuite din neglijența organelor administrative sau chiar din cauza legilor de organizare a serviciilor de utilitate publică.

Pintre multe altele, la sate, lipsesc medicamentele de primă trebuință. Imulțirea populației, tulburările sociale din timpul marelui războiu, urmările vremurilor de îmbelșugată producție a fabricilor (velniților) de spirt precum și scoborârea anormală a standardului de viață al sateanului, au sdruncinat sănătatea acestuia și pun în cumpănă chiar existența neamului.

Dar toate campaniile sanitare deslănțuite la sate nu vor putea face nimic durabil, atât timp cât medicamentele de primă necesitate nu vor fi la îndemâna tuturor.

Socot că legile opresc vânzarea doctoriilor la sate pe motiv că nu sunt persoane pregătite să le prescrie, păstreze și vândă. Așa că pentru o gălgară sau sare amară trebue să alergăm la târg. Cu toate acestea, pot avea „farmacii" căminile culturale, școlile, etc. care să funcționeze sub supravegherea agentului sanitar.

Cine nu știe însă, că aceste instituții în luptă cu neajunsurile nu pot face ceva pe deplin? De aceia doctoriile la sate să fie aduse de oamenii cari au bani, cum sunt comercianții sau alți săteni cu dare de mână. Medicul de circumscripție să aleagă și să dea voie unuia dintre aceștia să aducă medicamentele trebuitoare, cari să fie vândute sub controlul direct al agentului sanitar.

In felul acesta s'ar ști că la cutare prăvălie sau om din sat este farmacia sătească; acolo am găsi doctoriile de grabnică trebuință fără să alergăm la zeci de Km. pe vremuri rele spre osteneala noastră și chinuirea bolnavului.

Credem apoi, că aceste farmacii sătești sau mai bine zis „doctorii la sate", pe lângă efectul salutar în cazuri de boală, ar contribui în mare măsnră la împământenirea încrederii în higienă și în ajutorul medical.

CONST. C. LUPU-Covasna

Raidul aviatorilor japonezi

cu „Vântul divin"

Doi aviatori japonezi au efectuat un raid record pe distanța Tokia-Londra. Ei au străbătut distanța de 16.000 km. în 94 de ore și 18 minute.

Clișeul de mai sus înfățișează primirea entuziastă a aviatorilor Niponi la Londra.

DOCTORUL

R. DAMSKER

Medic de Spital

Str. Ghica Vodă No. 32

între 7-9 și 3-6

MEDICINA INTERNA

SIFILIS ȘI GENITO-URINARE

Descoperirea senzațională a unui medic

Readuce tinerețea

pielei veștejite și sbârcite

Un jurnal medical din Viena anunță ultimul triumf al științei care uimește lumea întreagă. S'a găsit nu numai *cauza* sbârciturilor, ci și *remediul contra lor.* Mame și chiar bunice pot recăpăta tenul fraged și limpede de fată tânără. Femei de 50 și 60 de ani pot recâștiga pielea netedă și fără sbârcituri ale tinereței. Sbârciturile se produc din cauza că, îmbătrânind, pielea pierde niște elemente vitale și nutritive. Acum aceste elemente se extrag din animale tinere alese cu îngrijire. Nutrind pielea umană, ele o fac fragedă și tânără din nou. Acestea sunt rezultatele uimitoare ale cercetărilor făcute la Universitatea din Viena sub conducerea Profesorului Dr. Stejskal. Dreptul exclusiv de exploatare al descoperirei profesorului a fost dobândit de Tokalon pentru o sumă colosală. Extractul din celule vii de piele, numit Biocel, se găsește numai în Crema Tokalon culoarea roză, celebra Cremă de Paris. In cursul experiențelor făcute prin spitale asupra unor femei de 60—70 de ani, sbârciturile au dispărut în timp de 6 săptămâni (vezi Jurnalul Medical din Viena).

Aplicați în fiecare seară Crema Tokalon Aliment pentru piele. Ea nutrește și reîntinerește pielea pe când dormiți. Sbârciturile dispar în curând. Peste câteva săptămâni veți arăta cu ani de zile mai tânără. Ziua întrebuințați Crema Tokalon, culoarea albă, neunsuroasă, care disolvă coșurile, înlătură porii dilatați și face pielea cea mai aspră și întunecată moale, albă și netedă. Se garantează rezultate satisfăcătoare, altfel se restituie banii.

Orchestră ieșană la Sibiu

Frații Botez, destul de bine cunoscuți de ieșenii admiratori de muzică aleasă, colindă țara în lung și'n lat, făcând o frumoasă propagandă Iașului prin îndrăcitul lor jazz.

Acum, orchestra fraților Botez se află la Sibiu, producându-se în elegantul local „Bulevard" — cea mai mare berărie din frumosul oraș ardelenesc.

Minunatul Jazz al celor trei frați Botez: George, Neculai și Tică se complectează cu excelenții instrumentiști ieșeni: Petrică Grigoriu-Trică, pianistul Aberman Boby și Roitman.

Seară cu seară berăria „Bulevard" este neîncăpătoare față de numărul mare al sibienilor care găsesc câteva ore de recreare, ascultând Jazz-ul Botez.

Aflăm că proprietarul „Bulevard"-ului va ține un restaurant românesc la expoziția dela Paris, la care au fost angajați minunații instrumentiști ai Jazz-ului Botez.

Cu talentul lor desăvârșit de a executa cântecele naționale, frații Botez va face cu acest prilej o frumoasă propagandă românească peste granițe.

Succesul „Jazz"-ului Botez se resfrânge și asupra Iașului, care totdeauna s'a plasat în fruntea diverselor manifestări artistice. M.

Stomacul și medicul

Neplăcerile provenite de la stomac, cari nu sunt simple neplăceri vremelnice,—solicită intervenția medicului. Doctorul dv. vă va spune despre ce e vorba și vă va prescrie o rețetă potrivită. Un mare număr de medici,—în Franța și dincolo de hotarele acestei țări, — prescriu Magnesia Bisurata care în câteva clipe, potolește orice rău al stomacului, datorit unui exces de aciditate, unei defectuoase asimilări a alimentelor sau unui exces de mâncare. Nici unul din răurile obișnuite ale stomacului, datorite cauzelor mai sus pomenite, ca: degajări de gaze, acreli, grețuri, somnolență după masă, — nu rezistă unei jumătăți de linguriță de cafea cu Magnesia Bisurata, luată în puțină apă. De vânzare la toate farmaciile și drogheriile cu prețul de lei 75, sau în formatul mare economic cu lei 110.

FESTIVALUL

dela Ateneul Dr. C. Angelescu

Duminică 18 April, ora 3 după amiază, va avea loc un frumos festival organizat de Pr. Prof. Gh. Niculea. In locul d-lui Doctor Gacevici care trebuia să conferențieze, va vorbi d. prof. N. I. Popa, tratând despre „Intoarcerca la romantism".

Va mai da concursul corul Liceului Național, condus de elevul Camil Vasiliu din cl. VIII quartetul ieșan mitropolitan, Școala prof. Milcescu, precum elevii G. Dodoloiu, R Beligan, Gavrileteanu, etc.

Conferința

Domnului Prof. Dr. N. Minovici la Iași

Invitat de Societatea Studenților Români în Medicină, de pe lângă Universitatea din Iași, D-l Prof. Dr. N. Minovici, de la Facultatea de Medicină din București, Directorul Institutului Medico-legal „M. Minovici", va conferența Duminica 18 Aprilie cr. ora 7 p. m. în Aula Universității Mihăilene, tratând despre: „Apărarea morală a tinerimei".

Înștiințarea de față ține loc de orice altă invitație.

Teatrul Național

ORDINEA SPECTACOLELOR

Sâmbătă 17 Aprilie seara
Voevodul Țiganilor
Duminică 18 Aprilie matineu
Voevodul Țiganilor
Duminică 18 Aprilie seara
Voevodul Țiganilor

Bărbatul impotent este un neglijent, nu un bolnav

Este inadmisibil ca bărbatul care simte că-i scad puterile sexuale, să nu ia toate măsurile pentru prevenirea impotenței.

Acest lucru este cu atât mai evident, cu cât avem în tabletele RETON leacul cel mai eficace pentru tratamentul neputinței sexuale.

Tratamentul cu RETON este foarte simplu: se iau trei tablete pe zi, iar efectul se simte puternic sigur după trei zile de cură.

Tubul de RETON conține 25 pastile, adică o cură de 8 zile.

Tabletele RETON sunt la îndemâna oricui, datorită prețului scăzut de 98 lei tubul.

La toate farmaciile și drogheriile din țară. 3

Cabinetul dentar

TARTACOVSKAIA-SKLEAR

Str. Ștefan cel Mare Nr. 11

execută DINȚI și MASELE de os, fixate fără aur, precum și orice lucrări de specialitate

— *cu prețuri convenabile* —

Pentru D-nii funcționari orele de consultații de la orele 8 seara în sus.

DOCTOR

A. Socolovschi

Specialist în boli și operațiuni

nas, gât, urechi

Inhalație cu ozon (electr.) electroterapie, raze înaltă frecvență

Cons. 8½--9½; 12--2; 4--7

Iași Str. Cuza Vodă Nr. 42

TRANDAFIRI (ARBUȘTI)

din varietățile cele mai nobile și mai florifere, trunchi 1.80—3 m., pentru transplantarea imediată, produși în sere, din proprietatea

— Dan Badareu —

Se desfac cu prețuri eftine la Via Dan Badareu Copou precum și la:

Magazinul Pogor, Piața Unirei
d. Popescu ... Sf. Spiridon

Laboratorul de analize medicale, chimice și microscopice Dr. Ratianu autorizat de Min. Săn. Publice, execută analize complecte de urină, spute, secrețiuni, etc. precum și orice analize ce interesează industria, comerțul și higiena alimentară Iași, Cuza Vodă 48.

x Locuitorii din str. Vasile Lupu ne roagă să aducem la cunoștința serviciului salubrității că în dreptul cișmelei publice de lângă imobilul cu No. 44 se află de mai multă vreme o movilă de gunoiu, care constitue o primejdie pentru sănătatea publică.

x Dl. Gh. Rozenștein din str. Ștefan cel Mare a cerut în vânzare imobilul proprietatea D. Ghelberg din str. C. Negri 40.

x *Un preparat* care a dat rezultate fericite în tratamentul multor afecțiuni, e Pageolul, antiblenoragic în primul rând, el acționează deopotrivă contra turburărilor urinare — puroi, sânge, filamente, nisip, etc.—contra hyportrofiei prostatei, contra vaginitei și metritei la femei.

Alegerile dela Bruxelles

Se ştie câtă vâlvă au provocat recentele alegeri dela Bruxelles, unde s'a dat lupta între d-nii Van Zeeland, preşedintele guvernului belgian şi Degrelle, şetul partidului rexist.

Victoria a revenit d-lui Van Zeeland, cu o majoritate zdrobitoare.

Clişeul nostru reprezintă o manifestaţie pe străzile Bruxelles-ului în ziua alegerilor.

Informaţiuni

x **Doamnelor şi domnişoarelor. Primăvara vi se strică tenul. Vizitaţi Parfumeria „ELEFANT" Iaşi şi consultaţi vastul asortiment de produse excelente, străine şi indigene pentru remedierea acestei neplăceri.**

x Pentru ca să aveţi un sânge tânăr, un creer limpede şi o rezistenţă fizică, faceţi o cură de URODONAL timp de 10 zile în fiece lună. Pentru a vă proteja este necesar a lua URODONAL, care desintoxichează sângele dând vitalitate organismului.

x **Doctor A. Hoffman** consultă zilnic *boli nervoase* şi *Boli de nutriţie* (Boli de ficat, gută, diabet) în str. Cuza-Vodă 14 (colţ cu str. George Enescu). *Tratamente de slăbire şi de îngrăşare.*

x Gripa, răceala, nevralgii, se combat cu Cachetele antigripale Werner, una pe zi ca preventiv, trei pe zi curative. Menthorin Werner (pomada pentru nas). Depozit: Farmacia Werner. 2

x **Durerea de bătături** te enervează şi te indispune. Remediul îl găsiţi în preparatul „ANTICALUS" soluţie şi pomadă care alină durerile şi desfiinţează bătăturile. Depozit Farmacia Dr. Ratianu strada

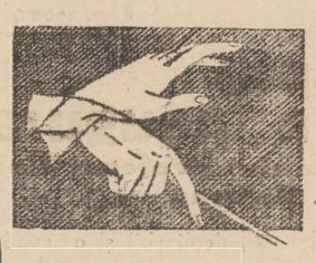

Dirijăm frumuseţea Dv.

După cum bagheta dirijorului armonizează sunetele diverse ale instrumentelor, redând un tot armonic, la fel frumuseţea Dv. trebuie îngrijită armonic, în tot complexul ei. Dar armonia este ştiinţa, care dirijează însăşi frumuseţea.

Doamnă, pentru a armoniza distincţia trăsăturilor cu claritatea tenului, optimismul surâsului Dv. cu sănătatea pielei, vă punem la dispoziţie tratamentul de înfrumuseţare RICHARD HUDNUT, care conţine într'insul principiul armoniei. Tratamentul conţine:

1. Three Flowers Special Cleansing Cream (cremă specială pentru curăţirea tenului) Pătrunde lesne în pori mulţumită uşurinţii fluidificării sale şi eliberează epiderma de impurităţi.
2. Three Flowers Skin and Tissue Cream. (Cremă pentru înviorarea celulelor pielei obrazului). Alimentează pielea şi o regenerează.
3. Three Flowers Vanishing Cream. (Crema de zi). O bază minunată pentru pudră, dă tenului o tonalitate mată şi o înfăţişare tinerească. Apără contra căldurii, prafului, precum şi a frigului.
4. Three Flowers Skin Tonic and Freshener tonic înviorător al tenului). Activează circulaţia sângelui, alimentează şi regenerează tenul. După tratamentul cu crema de curăţire, această excelentă apă de faţă şterge ultimile urme de grăsime şi de impuritate.
5. Three Flowers Face Powder (Pudra). Acest produs superior al casei RICHARD HUDNUT, compus cu ajutorul celor mai fine ingrediente, catifelează tenul şi aderă perfect.

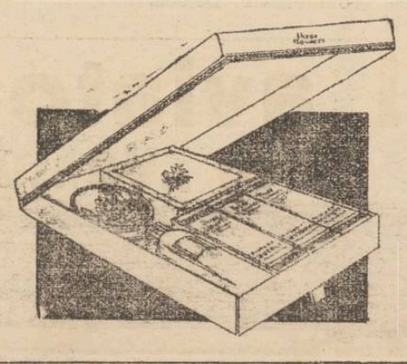

O serie completă a acestor 5 preparate THREE FLOWERS pentru îngrijirea frumuseţii, se găseşte într'un frumos cofret special, în toate magazinele de specialitate.

RICHARD HUDNUT

Artistice

Succesul unei cântăreţe ieşence, la Opera din Cluj

Debutul d-nei Stavrat în opera „Bohema"

Opera din Cluj în dorinţa le a-şi primeni ansamblul în care an înlesneşte câteva debuturi, cari mai intotdeauna au rezultatele cele mele sa- slăcăioare.

De curând la Cluj a avut oc în faţa comitetului artis- c-muzical o audiţie la care-şi nunţase participarea un mare umăr de concurenţi, majori- atea cu studii în străinătate, eci după cum s'ar părea cu ele mai frumoase şanse de euşită.

De astă dată bătrânul nos- u Iaşi datorită în bună par e nsistenţelor repetate ale d-rei limi Nestorescu, a fost re- rezentat de o tânără şi ta- ntata absolventă a Acade- niei de Muzică din localitate, ela clasa de cânt a d-rei estorescu.

D-sa a cântat din Bohema olul lui „Mimi" „Aria răsu- i şi „Aria Michaelei" din armen. Comisia rămânând im- resionată de arta şi glasul de oprană dramatica al d-rei tavrat, a hotărât să i se dea nediat un rol, care să fie ântat cu întregul ansamblu al perii.

După insistenţa d-nei Stavrat i s'a încredinţat rolul lui „Mimi" din Bohema de Puccini şi a cărei reprezentaţie a avut loc în ziua de 3 Aprilie, când d-na Stavrat s'a intrecut pe sine.

Sunt demne de pomenit cele câteva rânduri consacrate d-nei Stavrat în ziarul din Cluj „Ofensiva română" care spune: „D-na Stavrat (al cărui debut s'a consumat în condiţiuni vitrege, într'un matineu de Sâmbătă cu un ansamblu indispus) are o voce de soprană dramatică de bună calitate, timbru plăcut, egală, voce care studiată se va pasa printre cele de frunte".

Acest succes al d-nei Stavrat pe lângă că înseamnă un succes al ieşenilor, cari oricând şi oriunde au debutat s'au afirmat ca elemente de prim ordin, mai arată forurilor competente că la Iaşi ar putea lua oricând fiinţă o Operă.

Realizarea ei depinde de măsura în care vor înţelege în primul rând ieşenii şi apoi cei de la centru, necesitatea unei asemenea instituţii în cetatea culturii. *Lăzărescu Ciurea*

Cutia cu scrisori

Cum se creiază pentru sat şi şcoală

E greu să contu rezi în câteva cuvinte un om care independent de algebra politică, s'a ridicat deasupra evenimentelor, dar mai greu să sugerezi lectorului adevărata valoare a faptelor de iniţiativă, pornite dintr'un sullet în veşnică dorinţă de mai bine. Învăţătorii din Gropniţa, Mălăeşti, Săvenj, Sângeri am fi nedrepţi dacă nu am recunoaşte sacriliciile şi dacă nu ne-am face interpreţii caldelor sentimente de devotament ce le nutresc copiii şi ţăranii pentru dl. Gh. Stambol u. Nu ne-a surprins deloc faptul când îndemnat de-o aprigă voinţă a coborât în întuneric, şi adânc cunoscător al suferinţelor omeneşti a încercat necontenit să le aline. Toţi oamenii din aceate sate în special cei roşi şi înăspriţi de mizerie şi boli cei cu priviri desnădăjduite — oamenii mutilaţi de vreme şi necazuri îşi găseau de multe ori refugiu la dl. Stamboliu care era bun şi înţelegător cu cei peste care au tălazuit asprimea vremurilor. Copii noştri de două ori pe an, la Crăciun şi Paşti, trăiau clipe de bucurie, căci atunci primiau câte un dar dela „conu Gh ţă" mai ales cei sărguincioşi dar sărmani.

In felul acesta călcâile copiilor sărmani degerate în cimpia de zăpadă, au simţit învelişul unei ghete, în felul acesta sărbătorile întunecate şi flămânde din bordeile cu ferestrele înflorite de mâinele gerului deveneau mai vesele, strecurându-se o rază de mulţumire şi acolo unde nu-i mâncare caldă nici căldură îmbietoare, — şi acolo unde pe-o vatră prăginită mocnesc câţiva cărbuni în neputinţă de a birui frigul din cocioabă Dacă trupurile copilaşilor au fost încălzite cu hainele primite, tot aşa sufletul le-a fost încălzite de slova cărţilor de premii pe care le primiam în fiecare an, fiindcă dl. Stamboliu a înţeles că încurajarea este o principală pârghie a educaţiei. Copiii vor păstra o amintire ce va înboboci cu fiecare primăvară, de plimbările făcute în maşină la aviaţie, strand, muzeie etc. cu ocazia excursiei prin oraş.

Pentru toate ajutările date şi sacriliciile făcute, învăţătorii, copii şi ţăranii din satele sus pomenite, trimit dl. Stamboliu semnul recunoştinţei lor şi credinţa că independent de situaţia în care va fi, îşi va pleca urechea la nevoile bisericei, ale şcolii şi ale satului.

Invăţătorii D. Dascalu, N. Priseciuc. Şt. Ciolan, I. Bârsan, C. Costin şi D. Atanasiu.

Adunarea generală

a Soc. pentru ajutorul reciproc a funcţ. particulari „Armonia"

Duminecă 11 Aprilie a avut c adunarea generală a Soc. entru ajutor reciproc a funcţionarilor particulari „Armonia" In afara unei numeroase asistenţe de funcţionari, au mai rticipat d-nii: Deputat Em. eicovschi, av. T. Iamandi, av. Kamner, dr. B. Fischer, av. Gârcineanu, I. Segall şi dr. Samis.

După ce d. Preşedinte I. nilovici deschide şedinţa, und bun venit celor prezenţi, u cuvântul d-nii Gheler er şi ghelboim, cari fac darea de amă a activităţii societăţii pe ul 1936.

Vorbitorii aduc mulţumiri lui deputat Em. Ceicovschi ntru sprijinul desinteresat ardat societăţii, obţinând aurizaţia pentru emiterea a 0.000 cărămizi a lei 3.

Deasemenea mulţumesc d-lor edici ai societăţii pentru mundepusă în slujba membrilor. Adunarea primeşte şi dă complectă descărcare comitetului de gestiunea sa şi alege în comisiunea de cenzori pe d-nii: B. Kahane, A. Lupovici şi M. Zighelboim, iar ca supleanţi pe d-nii Wolf Lipa şi David Simon.

Vorbesc d-nii av. I. Segall, dr. B. Fischer şi av. N. Gârcineanu, după care d. deputat av. Em. Ceicovschi aduce mulţumiri celor cari i-au adus elogii.

D-sa felicită societatea pentru modul cum se respectă înţelesul emblemei societăţii, prin faptul cum a decurs această adunare, felicită iniţiativa pornită şi urează spor la muncă şi perseverenţă.

Mai vorbesc d-nii S. Kligmann, H. I. Golib, L. Hahamu, Iancu Hună, Elias Goldştein, Max Moses ş. a. REP.

DE LUNI 19 crt. LA SIDOLI

TIGANII

Frumoasa serbare a Liceului Comercial

dela Teatrul Naţional

După cum am anunţat la timp Sâmbăta trecută a avut loc, la Teatrul Naţional, o mare serbare dată de Liceul Comercial de sub direcţia d-lui prof. N. Martiniuc.

Lipsa de spaţiu nu ne-a permis să facem o dare de seamă mai amănunţită pentru a releva frumuseţea şi reuşita acestei serbări şcolăreşti, precum şi sărguinţa depusă de elevii liceului alături de profesorii lor.

Programul bine întocmit şi diferit cuprinde producţii variate: coruri, recitări, dansuri naţionale, piesă de teatru, etc.

Corul liceului, de sub conducerea S. S. Pr. Panţiru şi d. I. Arnt, s'a remarcat prin cântecele „La Poarta raiului" şi „Cântec Duminical", bine executate.

Elevul Gh. Dodoloi a recitat, cu muli umor anecdota „Cana Ovreiului" de I. Speranţa, Gh. Garofeanu poezia plină de haz „Primul tren la noi în ţară", iar Th. Zaboloteanu, cu mult efect artistic, „Monolog".

Eleva Valeria Martiniuc s'a distins printr'o excelentă recitare „Din Prag" de Alex. Vlăhuţă, care a impresionat auditorul, deasemeni şi în executarea unui dans spaniol a cules vii aplauze.

Elevii clasei a 8-a au executat un număr de dansuri naţionale,—organizate de elevul Zaboloteanu.

S'a reprezentat piesa „Nevasta lui Cercelus", comedie într'un act, ale căror roluri au fost bine interpretate mai ales de elevii Gh. Dodoloi şi Th. Zaboloteanu.

Calităţile reale ale acestora au creat adevărate roluri.

Ceiace ţinem să relevăm în mod deosebit este gimnastica, ritmică de sub conducerea d-lui G. Babeş.

Elevii, îmbracaţi în pantaloni cachi şi bluze albe, au executat, sub jocul de lumini, diferite figuri artistice de ansamblu care au impresionat publicul.

A fost un număr de senzaţie al programului.

Un public numeros compus din profesori, părinţii elevilor şi şcolărime au urmărit interesantul program.

Desigur, fără să mai insistăm, meritele şi toate laudele revin d-lui N. Martiniuc, directorul Liceului, care cu acest prilej, a dat dovadă de mult spirit de organizare, realizând, în acelaş timp, un fond însemnat pentru Colonia elevilor liceului din jud. Ciuc. REP.

Sindic. ziariştilor profesionişti

Persoană juridică

CONVOCARE

D-nii membrii ai „Sindicatului Ziariştilor profesionişti din Iaşi" sunt convocaţi în adunarea generală ordinară pe ziua de 2 Mai 1937 ora 10 jum. a. m. la sediul din str. Banu No. 1.

La ordinea de zi:

1) Darea de seamă de activitatea morală şi materială din anul 1936.

2) Descărcarea comitetului de gestiunea sa pe exerciţiul 1 Aprilie 1936—1 Aprilie 1937.

3) Discutarea şi votarea proectului de buget pe exerciţiul 1 Aprilie 1937—1 Aprilie 1938.

4) Realegerea a trei membri din Comitet, după tragere la sorţi.

5) Alegerea a doi cenzori.

6) Diferite chestiuni şi ratificări.

Dacă la prima întrunire nu va fi prezentă majoritatea absolută a membrilor, adunarea va fi amânată de drept pentru ziua de 9 Mai 1937, aceiaşi oră şi sediu, fără altă convocare, când va fi considerată ca legal constituită, oricare va fi numărul de membri prezenţi.

Preşedinte, C. R. GHIULEA

Secretar general, *H.B.Burileanu*

Aţi văzut Parisul?

Profitaţi de ocazia ce vă oferă MAREA EXPOZIŢIE din anul acesta şi înscrieţi-vă din timp la

Excursiile colective cu preţuri reduse

— organizate de —

Compania Wagons - Lits

Inscrieri la Sucursala Iaşi, Piaţa Unirei 1.

Pilulele Slănic

descongestionează stomacul, intestinele şi ficatul

Cereţi la farmacii şi droguerii cutii originale

CINEMA SIDOLI

Astăzi până Duminică 18 ct.

De la ora 3 fără întrerupere până la 12 jum. 2 mari filme 2 mari premiere cu preţurile cele mai reduse

Minunea filmului technicolor

Spaniolita

(Valses Bleues) dansat şi cântat de Charles Colne şi Steli Duna

Al 2-lea film

Prinţesa ţigancă

cu cea mai mare tragediană a noului continent

Catherine Hepburn

Complectare: JURNAL SONOR CENTURY

Guturaiul nu esteinofensiv

— „Am un guturaiu de nu văd cu ochii!"

— „Fricţionează-ţi capul cu **Carmol** *) şi leagă-l cu un tulpan. Până mâine nu mai ai nimic!"

*) Carmol este cea mai bună fricţiune contra gripei, răcelei, durerilor reumatice şi febrei.

DOCTOR

Corneliu Stoian

Genito-urinare, sifilis, venerice

Consultaţii 6—8

strada I. C. Brătianu 55

NAŞTEREA ŞI MOARTEA

aşterea este un fenomen al naei, moartea deasemenea; dar şterea înseamnă creaţie şi viape când moartea distrugere resemnare. Ştiinţa realizează nic victorii asupra morţii. Lupcontra boalelor şi prelungeşte ţa. Nu de mult savanţii amerani au reuşit să extragă dintr'o plantă medicinală preparatul Gastro D., cu ajutorul căruia au redat sănătatea milioanelor de bolnavi de intestine şi stomac, rinichi şi ficat.

„Gastro D." se găseşte la farmacii şi drogherii sau contra ramburs de Lei 130 expediază farmacia „Thoiss" Bucureşti, Calea Victoriei 124.

Serata dansantă a Soc. „Generala"

a funcţionarilor particulari din România — Reg. Iaşi

In curând va avea loc într'una din cele mai elegante saloane din localitate serata Dansantă organizată de Soc. Generala a funcţ. particulari.

Orchestra Jazz Fraţii Sigaly va delecta asistenţa cu şlagărele ultra-moderne.

Se pregătesc cele mai originale surprize.

Invitaţiile se pot obţine la sediul Soc. în fiecare seară, între orele 8—9, ele fiind strict personale şi netransmisibile.

ANUL XXXIII No. 9014

ABONAMENTE
Lei 350 . . . . pe un an
„ 180 . . . . . „ 6 luni
„ 90 . . . . . „ 3 luni
„ 35 . . . . . „ 1 lună
„ 1500 . Instituții publice

Atelierele tipografice „Opinia„
IAȘI STR. LĂPUȘNEANU 37

1 LEU

OPINIA

Ziar popular cotidian

MARȚI 20 APRILIE 1937

TELEFOANE
Redacția No. 1298
Administrația „ 1299
Serv. noapte red. „ 1436
„ admin. „ 1567

Redacția și Administrația
IAȘI STR. LAPUȘNEANU 37
Director: C. R. GHIULEA

Teroarea sportului

Oricare dintre noi a făcut gimnastică la timpul respectiv și a practicat sporturile vremei. Nu ca să devie atlet complect, dar așa ca să poată sări o gârlă sau să țină la un marș mai lung.

Gimnastica și sportul, făcute rațional sunt atât de necesare încât nu e nevoe să mai subliniem aceasta.

Ceia ce se practică în vremurile noastre însă nu mai e sport făcut cu socoteală, ci o adevărată teroare sportivă.

Toată lumea nu se ocupă decât numai de sport.

Am auzit țânci din școala primară discutând aprins în recreație despre „schoutul" lui Bindea și pumnul lui Covaci, după cum am văzut oameni în toată firea certându-se ore întregi pe cheștia calităților echipei Venus sau mai știu eu care.

La București se știe că idolii zilei sunt sportivii și bucureșteanul mai lesne dă câteva sute de lei pe o galerie la un match unde se pumnesc doi vlăjgani, decât să cumpere o carte.

In capitală cetățeanul nu poate fi decât sportiv sau unul care „o face pe sportivul".

Sportivul se duce la stadion și face acolo ce se pricepe : aleargă, se bate, sare în sus sau în lung, joacă foot-ball, după specialitate , acel care o face pe sportivul, nu știe nici să tragă un schoot, dar e amator de sport. Adică se poartă îmbrăcat sportiv, citește gazete de sport, fumează țigări „Sport", umblă totdeauna cu o rachetă în mână, așa ca să-l admire lumea, mă rog nu face altceva decit „sport". Un adevărat obsedat sportiv.

Și această teroare a sportului nu e atât de periculoasă pentru acei care-și rup coastele sau picioarele în arene, cât pentru mulțimea ametită de elixirul sportiv.

Această mulțime care nu trea nici o altă preocupare, nici o altă delectare a spiritului decât sportul, ajunge lesne la antipodul intelectualului cultivat, cu sufletul înălțat de învățătura înaintașilor,

Mulțimei îi e destul pumni solizi în plex, „dribling" sau „alură la pedalaj".

Se speră însă că această beție va trece ca toate bețiile și reveniți la normal, vom da sportului locul cuvenit, practicându-l rațional și cu folos,— așa cum fac țările occidentale.

*

Un început de sport disciplinat,—sport legat temeinic de cultură, îl avem în instituția străjeriei și a cercetășiei, de sub patronajul Suveranului.

Acolo trebuie să se îndrepte privirile celor deziluzionați de barbaria arenelor stăpânite de teroarea sportului.

Aurel Leon

In marginea actualității

Regulament pentru preoți

Se știe că ministerul cultelor întocmise un proect de lege pentru numirea și transferarea preoților.

Sf. Sinod însă a respins acest proect și a numit un consiliu central bisericesc, pentru întocmirea unui regulament, care a și fost votat în ziua de 2 Aprilie de către Sf. Sinod.

Ziarul „Curentul" publică acum acest „regulament pentru ocuparea locurilor vacante de preoți și diaconi", cu comentariile respective.

*

Astfel se arată că potrivit art. 5 care introduce transferarea din oficiu, fără sentință judecătorească, ci numai cu aprobarea Sinodului permanent, nu mai există stabilitate pentru preoți.

Alte prevederi

Art. 6 lasă transferările la bunul plac al oficiului protopopesc, iar art. 9 nu reglementează nimic cu privire la numiri și transferări.

Art. 15 prevede examenul de capacitate, dar nu-l reglementează și-l lasă pe seama eparhiilor.

Art. 16 împiedică circulația valorilor la numiri, căci nu se pot numi candidați din alte eparhii.

O critică severă se aduce și art. 29, prin care se creiază o stare de excepție pentru Ardeal, unde se menține „uzul local".

Acest regulament urmează să fie sancționat și promulgat.

Dacă bine înțeles nu se va renunța la el, sau nu va mai fi modificat.

Munca obligatorie

La ministerul muncii s'a întocmit un program în vederea muncii obligatorii, pe care o vor presta tinerii premilitari.

In prima zi, de 26 Aprilie, echipele vor proceda la curățirea și repararea cimitirelor de eroi și cele ale satelor, ca un omagiu pentru vitejii neamului.

In ziua doua se vor curăți drumurile, șanțurile, podețele etc.

In ziua treia se vor face lucrări de asistență pentru invalizi, orfani, văduve sau chiar oameni săraci și bolnavi.

Fiind în ajunul sărbătorilor, premilitarii vor fi chemați în serii după Paști.

Pentru hrană s'a alocat suma de 5 milioane lei.

Copii precoci

Provoacă mult interes în Capitală, apariția muzicală a două talente precoce : copiii Valentin și Ștefan Gheorghiu, în etate de 8 și 10 ani.

Ei sunt fiii unui modest cetățean din Galați și studiază la Academia de muzică din Capitală. Au fost ascultați de maestrul Enescu, care a rămas impresionat de talentul lor.

Cel mai mic dintre copii are până acum peste 70 de compoziții proprii.

Ei au dat eri un concert în sala Dalles, cântând bucăți grele de Bach, Mozart și Beethoven,—și au fost obiectul unei manifestații entuziaste.

In curând frații Gheorghiu vor pleca în străinătate, pentru complectarea studiilor muzicale.

Pentru învățători

Ministerul educației naționale a aprobat ca la examenul excepțional de înaintare a învățătorilor la gr. II să se prezinte și învățătorii inscriși în termen, cărora nu li s'a făcut inspecția specială, precum și cei înscriși în termen, la examenul din Decembrie 1936, cu inspecția specială făcută, dar cari au fost împiedicați de forță majoră să se prezinte la examen.

Succesul unei pictorițe românce

Statul francez a achiziționat pentru pinacoteca sa tabloul „Țigănci" al d-nei Cecilia Guțescu-Stork, profesoară la Academia de Arte frumoase din Capitală.

E un succes frumos și o afirmare a artei românești peste hotare.

Recolta de fructe compromisă

Rapoartele sosite la ministerul agriculturii, arată că din cauza temperaturei scăzute și a înghețurilor repetate din ultimele 3 săptămâni, rodul caisilor a fost distrus în proporția de 80 la sută.

De asemenea au suferit cireșii și prunii.

In mare parte s'a resimțit de pe urma secetei și grâul de toamnă.

Ultimele ploi însă se pare că-l vor salva.

Monede cu chipul regelui George

Banca Angliei a pus în circulație nouile monede, cu efigia regelui George VI.

Cl șeul alăturat reprezintă trei din nouile monede, lansate în 1937.

Pe una din ele se vede distinct chipul regelui George.

Prima pensie

Bucurie și amărăciune

In ziua de 6 April a. c. din întâmplare mă aflam în cancelaria Baroului avocaților din Palatul de Justiție din Iași, când doamna secretară a baroului invita pe „tinerii" avocați pensionari să poftească a-și primi pensia pe 3 luni de la 1 Ianuarie 1937 și până la 1 April cr. adică câte 3000 lei pe lună, ce li se trimisese din partea Casei Generale de pensiuni a Uniunei Avocaților din București.

Tuturor celor, cari erau de față, nu le venea să creadă că ceiace văd cu ochii este o realitate, sau poate o farsă ticluită pentru 1 April. Adevărul era că se găseau în fața unui fapt real — căci imediat D-ra secretară a numărat d-lui prim pensionar al baroului, avocat *Ștef. A. Drăghici* rotunda sumă de 9000 lei, pe care d-sa cu o vădită emoție a primit-o din mâinile ei, eliberînd chitanța cuvenită și mulțumind cu alecțiune simpaticei secretare.

Tot în acea zi s'a mai plătit pensia și d-lor Petrache Ghițescu și Ion Michailescu deasemenea pensionari ai baroului.

Primind pensia, dl. avocat Drăghici a spus către tinerii avocați cari se aflau de față :

Aceasta este răsplata muncei noastre după o muncă istovitoare pusă exclusiv în slujba dreptății prin pledoarii și sfaturi ocazionale. ce am prestat la zi, timp neîntrerupt de peste 40 ani, diverșilor clienți, cari au apelat la modestele noastre cunoștinți și servicii. Să vă ajute Dumnezeu și Dvs. D-lor colegi să ajungeți în primul loc vrista matusalemică de mare sacrificiu, 65 ani, ce se cere azi prin lege și apoi să puteți și Dvs. servi la fel clienții din generația de azi și cea viitoare, și să aveți mai puține decepții în finalul exercitării acestei ingrate profesiuni".

Totul s'a isprăvit în 10 minute, pentruca in urmă să nu mai rămână decât doar amintirea unor timpuri vechi, trăite în vâltoarea unei vieți sbuciumate.

*

Totul a fost conform legii.

Dar cu ce amărăciune cred că au plecat cei trei pensionari, încercând chiar de la prima pensie vitregia curbelor de sacrificiu ; în loc de 6000 lei lunar cum scrie la carte, au primit de-abea 3000 de lei.

Poate că tineretul de acum va ști să lupte mai intens pe calea revendicărilor și în viitor se va putea bucura de drepturi neștirbite, așa cum trebue să fie la încheerea unei atât de sbuciumate cariere.

Cu această speranță au plecat, credem, și cei trei primi avocați pensionari din Iași...

AS.

Din toată lumea

Date demografice din întreaga țară

Institutul central de statistică a unit datele demografice din întreaga țară, pentru anul 1936. Din aceste date rezultă că anul trecut a fost mult mai avantagios decât anul 1935, care s'a prezentat cu o alarmantă scădere a cifrei nașterilor și a excedentului natural.

Iată cifrele comparative ale ultimilor doi ani ;

In anul 1935 au fost : nașteri: 608.774, morți : 382,185 ; excedent natural : 226.588 : căsătorii: 175,790: divorțuri : 10.283; născuți-morți : 14.002 ; morți sub 1 an : 105 497.

In cursul 1936, situația se prezintă în următoarele cifre :

Nașteri : 585.386; morți ; 402.978 ; excedent natural : 182,708 ; căsătorii: 165.778 ; divorțuri : 9,536 ; născuți-morți : 13 694; morți sub 1 an : 112.215.

Se poate remarca din această statistică că cifra divorțurilor este cea mai urcată din ultimii 7 ani. Divorțurile sporesc în proporție excepțional de mare, astfel încât astăzi, cifra anuală este cu 50 procente mai mare decât media divorțurilor din jurul anului 1930.

Rusia Sovietică la serbările încoronării

La serbările de încoronare a Suveranilor britanic—regele George VI și Regina Elisabeta — și-au anunțat participarea reprezentanții tuturor statelor depe glob (cu excepția Italiei și Irlandei !).

Rusia Sovietică a fost deasemeni invitată la festivitățile din ziua de 12 Mai cr. ce se vor desfășura în catedrala Westminster din Londra.

Guvernul din Moscova a însărcinat să reprezinte Uniunea Socialistă, pe mareșalul Tukacewsky și pe d, Litvinof, comisarul sovietic al afacerilor străine.

La aceste solemnități, d. Litvinof va purta haina Curții: haină albastră cu sabie.

Când urmezi cursuri de căsnicie...

Se știe că recordul divorțurilor din întreaga lume îl deține americanii. Deaceia. spre a se remedia această stare de lucruri s'au înființat în majoritatea orașelor de peste ocean— cursuri speciale pentru cei cari vor să se căsătorească. După ce ai absolvit o asemenea școală, tu candidat la însurătoare, — cu patalama la mână în toată regula, — ai dreptul să întemeezi un cămin și să fii sigur că toate au să meargă strună.

Se pare însă, că după scandalul recent ivit la New-York, școlile mai suspomenite nu se mai bucură de importanța de mai înainte.

Iată despre ce este vorba :

Bancherul G. Honghton și logodnica sa, actrița S. White, au frequentat mult timp „cursuri de căsătorie". Au luat cu succes examenul și apoi au făcut nunta. N'au trecut nici două luni și soții au hotărât să se despartă. Dar a provocat senzație și faptul că ei au dat în judecată direcțiunea școlii unde au urmat, cerând despăgubiri în valoare de 100.000 dolari (15 milioane lei).

*

Fel de fel...

— Celebrul boxer Max Baer fostul campion mondial la categoria grea, se află actualmente în capitala Angliei unde se antrenează intens în vederea recuceririi titlului.

Insă la Londra a suferit zilele trecute un prim eșec, fiind învins la puncte într'un match cu boxerul Tommy Forr, campionul Marei-Britanii.

— Cercurile politice internaționale așteaptă cu multă nerăbdare întâlnirea Hitler-Mussolini. Se știe că în ultimul timp, în raporturile dintre cei doi dictatori intervenise oarecum o notă de răceală. Deaceia intrevederea dintre dictatorul fascist și Fuehrerul Germaniei prezintă un interes deosebit..

— Se anunță din Varșovia că Sofia Fuentek fostă campioana mondială la aruncarea suliței, se va supune astăzi unei operațiuni chirurgicale pentru ...a-și schimba sexul și să devie astfel bărbat !

— La București, în str. Matei Millo, niște săpători au dat peste un vas mare de lut ars de vre-un metru și jumătate înălțime. Specialiștii cred că acest vas are vechimea de circa 150 de ani, de pe vremea fanarioților când încă nu se pomenea de butoae de lemn sau rezervorii de metal.

Când femeile fac grevă...

Se știe că în ultimul timp la întreprinderile industriale din Statele Unite (America) s'au înregistrat numeroase greve și tulburări.

Iată că și femeile cari lucrează la industrii au declarat grevă și au manifestat pe stradă.

Cu acest prilej policemanii au avut mult de lucru cu îndârjitele greviste, după cum se poate vedea și din clișeul de mai sus.

Din tainele viitorului

Un război în anul 2000...

Cum se vor desfășura luptele. Viziunea unui specialist

Desigur, mulți dintre actualii locuitori ai pământului vor ajunge până în anul 2000.

Mai sânt încă 65 de ani și până atunci oricine își poate închipui ce progrese uimitoare va face tehnica războiului.

Gândiți-vă ce a fost cu 65 ani în urmă, în 1870, acel an agitat pentru Europa. Atunci n'au fost nici tancuri, nici mitraliere, nici aeroplane cu bombe, nici gaze otrăvitoare. Având în vedere ce s'a făptuit de atunci, ne putem imagina ce va fi peste 65 ani.

Cum s'ar desfășura un război în anul 2000 ?

Viziunea războiului

In această chestiune, maiorul austriac Iosef Jirnscheck, un vechiu specialist în tehnica militară, are următoarea viziune :

Și în anul 2000, popoarele se vor lupta pe uscat, pe apă și în văzduh.

Pe uscat, bătălia se va da mai mult între mașini. Soldații vor fi adăpostiți în tancuri și automobile blindate uriașe. Fiecare ostaș va avea asupra lui o mică mitralieră cu baterie electrică. Soldații vor fi îmbrăcați în niște costume speciale cu măști contra gazelor, având înfățișarea unor scafandri.

Pe apă majoritatea vaselor se vor putea închide cu un fel de carapace ermetică de metal, așa că la momentul necesar se vor putea cufunda ca submarinele. Toate vasele de luptă vor fi înzestrate cu avioane. Bătălia se va da și subt apă cu bombe lansate electric.

In văzduh vor zbura adevărate tancuri aeriene, niște avioane blindate enorme, care se vor putea urca până în stratosferă. Vor avea o viteză extraordinară și vor putea arunca zeci de bombe pe minută. Ele vor împrăștia și așa

(Continuarea în pagina 2-a)

La apelul Mitropolitului Nicodem pentru repararea Sf. Catedrale, Moldova a răspuns cu însuflețire

S'a strâns aproape un milion de lei

Se cunoaște înălțătoarea inițiativă a I. P. S. Mitropolit Nicodem de a repara măreața catedrală a Capitalei Moldovei.

Acest locaș sfânt, ai cărei ctitori au fost regele Carol I și Mitropoliții Veniamin Costache și Iosif Naniescu, dela zidire nu s'a mai bucurat de o înoire a hainei învechite de vitregiile vremei.

I. P. S. Mitropolit Nicodem a chibzuit și apoi a hotărât să-i dea catedralei strălucirea ei de altădată, printr'o reparare iscusită, executată de un cunoscător al artei bisericești, așa cum e d. arhitect Mihai Solan.

Lucrul acesta însă n'ar fi fost posibil de înfăptuit, deoarece Mitropolia Moldovei trece prin împovorătoare lipsuri materiale. Deaceia I. P. S. Nicodem a găsit de cuviință să apeleze la instituțiile moldovenești și la toți iubitorii de biserică.

Răspunsurile la acest apel al Inaltului Ierarh au întrecut așteptările.

S'a strâns aproape un milion lei pentru repararea catedralei metropolitane dela Iași.

Au subscris sumi importante Ministerul Cultelor, Banca Națională, Primăria Iași. Camera de Muncă și alte instituții din Moldova.

E vrednic de relevat gestul I. P. S. Mitropolit Nicodem și

(Continuarea în pagina 2-a)

ADEVARATUL SIROP PAGLIANO
al inventatorului
Prof. Girolamo Pagliano-Florența
Previne și vindecă INFLUENȚA.
Compus exclusiv din substanțe vegetale, curăță și purifică organismul, pe care-l liberează străbătând intestinul, de toxinele cari îl infectează și cari otrăvesc sângele.
Cel mai vechi, neintrecut sau egalat, dintre tratamentele naturale.
La farmacii și droguerii.

Splendidă Excursie de Paști
în Delta Dunării
Vâlcov, Ismail, Tulcea, Isaccea, canalul Filipoiu
Brăila (Lacul Sărat)
Prețul Galați-retour Brăila, în cabina cl. I. v por Lei 1550
Conducerea excursiei : M. BARASCH
(fost la Hamburg-America Linie s. a. r.)
CABINE PE VAPOR STRICT LIMITATE
Program și inscrieri la „TURISMUL MONDIAL", București, B-dul Elisabeta 61, Telefon 4.99.59, și la Ing.-Lemei Iași str. Lăpușneanu 20

Toată lumea trebue să știe că
„TEGRA"
C. Vodă 69—vinde încălțăminte durabilă cu jumătate preț

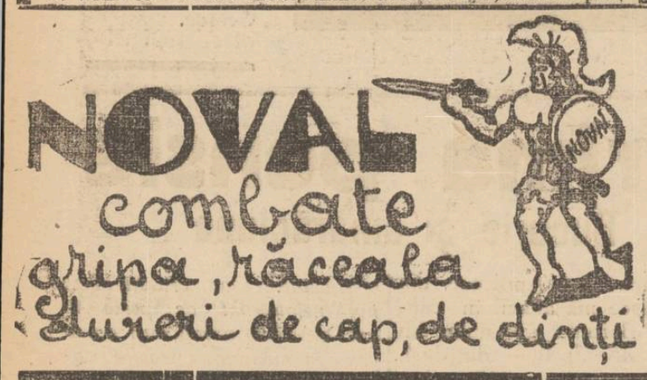

DOCENT DOCTOR
GH. PLACINȚIANU
Chirurg primar
Boli chirurgicale și de femei
Cons. 3—5 p. m.
Aleia Alexandri 5

Cabinetul dentar
TARTACOVSKAIA-SKLEAR
Str. Ștefan cel Mare Nr. 11
execută DINȚI și MASELE de os, fixate fără aur, precum și orice lucrări de specialitate
— *cu prețuri convenabile* —
Pentru D-nii funcționari orele de consultații de la orele 8 seara în sus.

DOCTOR
A. Socolovschi
Specialist în boli și operațiuni
nas, gât, urechi
Inhalație cu ozon (electr.) **electroterapie**, raze înaltă frecvență
Cons. 8½--9½; 12--2; 4--7
Iași Str. Cuza Vodă Nr. 42

CINEMA PHOENIX
Prețuri reduse de
13, 10 și 8 lei
se reprezintă cele mai bune filme
Astăzi până Duminică incl.
Dreptul la viață
cu HAN HARDING
Al doilea film
Maria Stuart
cu Frederic March
Katerine Hepburn
Complectare:
UN AMUZANT MIKY MOUSE

Liceul Comercial de Băeți
„Gh. Gh. Mârzescu"
Iași, Str. Alexandri No. 7

Licitație

Comitetul școlar al Liceului Comercial „Gh. Gh. Mârzescu" din Iași str. Alexandri 7 aduce la cunoștința tuturor celor interesați că va ține licitație publică în ziua de Luni 24 Mai orele 4 p. m. în cancelaria liceului pentru darea în antrepriză a lucrărilor de construcții și reparații necesare imobilului școalei; caetul de sarcini și devizul se pot vedea in fiecare zi între orele 9—13 și 3—5 p. m. Concurenții vor depune odată cu ofertele lor și garanția de 5% în numerar sau efecte de stat conform L. C. P.

Președintele comitetului,
ss) I. BOTEZ
prof. univ. și senator
Secretar, Director
ss) *N. Martiniuc*

Dr. Gancevici
consultă
BOLI DE PIEPT
Str. Lăpușneanu 19
Luni, Mercuri și Vineri
între orele 1—4 p. m.
Telefon 1486

DOCTOR
Rudolf Himelbrand
medic de spital
SPECIALIST IN BOLI ȘI OPERAȚIUNI CHIRURGICALE
BOLI DE FEMEI
Cons. 3—6 p. m.
Iași, Str. Elena Doamnă 55
(lângă maternitatea izraelită)

Rubrica cinematografică

Filmele proectate în această săptămână pe ecranul sălilor de spectacol din localitate | , sunt realizări despre care merită să ne ocupăm.

LA „TRIANON"

un program compus din două filme de bună calitate.

Celebrii stari americani, Robert Taytor și Janet Gaynor, apar într,o impresionantă dramă a vieții: „Romanul unei minore".

Iar faimoșii comicii Stan și Bran stârnesc un haz reconfortant într'o hilariantă comedie de situații.

Complectare : Jurnal sonor sonor „Eclair" cu ultimile evenimente.

CINEMA „SIDOLI"

prezintă mult așteptatul film sovietic; „Țiganii", despre care cei mai mari caritici au afirmat că e o minune a cinematografiei rusești.

Al doilea film „Un sbor spre China" este o producție din lumea aviatorilor în care excelează Pet O'Brien, Ross Alexander, Ceves'y Roberts, etc.

Programul e întregit cu Jurnalul sonor „Fox-Movietone".

„SCALA"..

...aduce pe ecran un adevărat regal artistic Gladys George —o nouă stea a cinematografiei apare într'un film de necontestată valoare; „Trecutul nu iartă".

Se mai prezintă „Automobilul ucigător"—, un film instructiv în care se arată pericolul circulației în marile metropole.

Astă seară, un spectacol de gală la care au fost invitate autoritățile locale.

LA „ROXY"...

...unde ne-am obișnuit să vedem numai filme bune, admirăm și de astădată două realizată excepțional de interesante.

Faimosul bariton dela opera metropolitană din York — Lawrence Tibett—cântă minunat în opereta „Subjugat de tine".

Mai rulează și Tineretul își cere dreptul", dramă după piesa scriitorului Eugene O'Neill,—cu Walace Beery și Lionel Barrimore în rolurile principale.

Precum și un interesant jurnal sonor.

LA „PHOENIX"

Deasemeni un program admirabil alcătuit.

Ann Harding și Nills Asther sunt eroii unei drame zguduitoare : „Dreptul la viață". Acest film este premieră la Iași.

Mai avem prilejul să admirăm minunata realizare: „Maria Stuart" în întrepretarea Katherinei Hepburn și Fredrich March.

Spectacolul începe cu jurnal sonor.

„ATENEUL TĂTĂRAȘI"

oferă două filme de mare valoare.

Celebrul tragedian Inchijinoff, alături de Francisc Rosay, — apar într'un film de puternică acțiune — „Insula Pinguinilor".

Iar Clive Brook, Ann Harding și copilul Dickie Moore sunt interpreții principali din „Trecutul unei doamne".

Jurnal sonor „Paramount" și „Micky-Mouse".

Se apropie 24 Aprilie

Activitatea în lagărul vaidist și cel cuzist

Manifestul d-lui Vaida — Propaganda nat.-creștinilor

Intr'un reportaj anterior ne-am ocupat despre modul cum se desfășoară campania electorală în lagărele liberale, țărăniste și georgiste.

Dar nici restul grupărilor politice nu stau cu mâinele în sân, acum în preajma lui 24 Aprilie.

Astfel vaidiștii ieșeni, sub conducerea d-lui prof. Petre Dragomirescu, întreprind o campanie destul de activă.

Se organizează peste tot întruniri de sectoare, în județ și oraș, la care candidații explică pe înțelesul tuturor programul d-lui Vaida-Voevod și șansele d-sale de guvernare.

D-l prof. Dragomirescu, neobosit se află peste tot, luptând pentru triumful și afirmarea „ținței", semnul electoral al „Frontului românesc".

S'a lansat, între alte manifeste, un „apel al d-lui Vaida-Voevod către țară", în care se explică ce este „numerus valachicus", mișcare ce luptă în semnul devizei : „Națiune și Lege, pentru Patrie și Rege".

„Numerus valachicus nu este pentru politicianism; ci pentru deparazitarea de păcatele ce apasă asupra noastră, pentru despoliticianizarea, pentru regenerarea Neamului și a țării.

Numerus valachicus va rezolvi și prob'ema evreească, carg e o primejdie nu numai pentru elementul românesc, mai cu osebire din părțile nord-estice ale țării, dar care înseamnă pentru viitor un adevărat pericol și pentru evreimea de baștină.

Numerus valachicus nu este contra minoritarilor; ci este pentru români".

In general, vaidiștii sunt foarte mulțumiți de felul cum sunt primiți alegătorii și pun speranțe mari în rezultatul scrutinului de Sâmbătă.

De la național-creștini

Tot atât de optimiști sunt și cuziștii ieșeni, mai ales în urma unor rezultate de la alegerile comunale din județ.

In vederea lui 24 Aprilie, campania electorală a fost intetită.

Dl. prof. Gh. Cuza vizitează comunele din județ, însoțit de d-nii av. Axinte, av. Frangulea, av. M. Gr. Constantinescu, etc. De asemenea au fost vizitate și cartierele Tranca, Tătărași, Bogdan și Păcurari din oraș.

La „Casa Albastră" a avut loc o consfătuire prezidată de dl. prof. Gh. Cuza, la care s'au luat ultimele hotărâri în vederea propagandei.

S'a lansat un manifest către alegători, în care se arată scopul mișcării d-lor prof. A. C. Cuza și Oct. Goga și programul de viitor.

„Acest partid închegat pe temeliile credinței creștine va întrona cinstea în conducerea publică, munca în viața Statului, redând încrederea neamului în el însuși".

Național-creștinii au renunțat la întruniri, preferând să facă propagandă individual, vizitând cat'erele.

*

Din expunerea făcută, cititorii au putut că peste tot se activează intens : la liberali ca și la țărăniști, la cuziști ca și la vaidiști.

Deocamdată candidații se arată încântați și plin de speranțe.

Ultimul cuvânt îl au însă alegătorii...

La 24 Aprilie le vom cunoaște preferințele.

Secretul femeiei frumoase? Crema Khasya!
Depozit: Farmacia Pollak
Str. Ștefan cel Mare. Telefon 239

Azi la Cinema Scala

La reprezentația de gală ce a avut loc în Capitală la Cinema Savoy a fost onorată cu prezența M. S. Regina Maria și a fost vizionat la Palatul Regal în fața M. S. Regele Carol II, premiera „Trecutul nu iartă".

Stagiunea cinematografică va fi încununată de prezentarea în premieră a magistralei pelicule „Trecutul nu iartă".

Filmul acesta este transpunerea pe ecran a celui mai popular roman din Statele Unite, „Valliant i st the word for Carrie" a scriitorului Benefield care a cunoscut un succes de editură în ultimii 5 ani.

Subiectul pe cât de interesant pe atât de actual, redă chinurile sufletești ale unei femei asupra căreia apasă umbra unui trecut dubios și care făcând toate eforturile omenești posibile spre a se reabilita, moralmente, întâmpină rezistența de neînvins a prejudecăților societății, care n'o acceptă în mijlocul ei. Aci, scriitorul, un genial pictor al psihologiei umane, deschide o largă paranteză arătând înțelegerea instinctivă pe care noua generație o acordă acestei femei, printr'un copil care se atașează de ea înfruntând voința întregei societăți.

Pentru a încarna acest personagiu, americanii au socotit că nici o celebritate actoricească existentă, nu e nimerită și au făcut apel la Gladis George. Nimeni n'a auzit până acum de această vedetă în Europa.

Dar pretutindeni unde filmul „Trecutul nu iartă" a rulat, Gladis George a entuziasmat, a fermecat spectatorii, a exercitat asupra lor toată vraja unui talent extraordinar; pretutindeni critica cea mai severă a avut curajul să afirme că Gladis George este cea mai mare tragediană pe care America a dat-o cândva.

Astfel a fost primită această actriță. Intr'adevăr presa străină n'a exagerat deloc situând pe Gladis George alături de Greta Garbo.

Este o actriță cu infinite posibilități de exteriorizare a celor mai complexe stări, înduioșând câteodată până la lacrimi; este una din acele vedete care cu un gest sau un zâmbet poate schimba dispoziția spectatorilor și atmosfera creată de o situație.

Din restul interpretării remarcăm pe tânăra Arline Judge, plină de temperament secondată admirabil de John Howard.

Regia este semnată de maestrul Wesely Ruggles.

DE INCHIRIAT str. Cuza-Vodă 15 două camere, bucătărie, totul împreună, apă, canal. electricitate. Vizibile între 10—12 și 3—5 p. m. A se adresa la proprietar, etaj. Intrarea prin portița unde se găsește afișul de închiriat.

DE INCHIRIAT în str. Lascar Catargiu 27, patru camere, sufragerie, baie, bucătărie și alte dependințe.

DE INCHIRIAT 2 odăi și bucătărie, Str. Hotin 11. A se adresa d-lui N. Fuchs strada Ghica Vodă 32.

La apelul Mitropolitului Nicodem

(Continuarea din pagina I-a)

P. S. Vicar Valerie Moglan cari au donat însemnate sume de bani în acest scop lăudabil.

Subscripția continuă fiindcă e vorba ca pe lângă repararea exterioară a catedralei să se înalțe încă un turn în mijlocul celor patru.

D. arhitect Mihai Stoian a studiat planul Mitropoliei și a constatat că zidirea catedralei ar suporta construcția unui turn în plus.

Lucrările de reparație vor începe imediat după sărbători.

*

După terminarea reparațiilor I. P. S. Mitropolit intenționează să așeze în interiorul catedralei sicriul cu rămășițele pământești ale Mitropolitului Iosif Naniescu, alături de cripta Mitropolitului Veniamin.

*

La apelul Mitropolitului Nicodem pentru strângerea fonduritor necesare reparării și complectării catedralei, facem și noi un îndemn călduros către moldoveni de a contribui cu însuflețire la această operă frumoasă.

GRIGORE SPIRU

La constipație, indigestie, luați PILULELE
SLANIC
pe bază de sare de Slănic - Moldova și sucuri vegetale
Cereți la farmacii și droguerii cutii originale.

Problema pensionării personalului ceferist

Sprijinul d-lor miniștri Cancicov și Franasovici

Problema pensionării personalului ceferist preocupă în mod deosebit asociațiile profesionale c. f. r.

In special „Uniunea C.F.R" luptă încă de multă vreme pentru soluționarea acestui vechi deziderat al massei ceferiste.

Dl. Eugen Pondichi, președintele asoc. „Stația" regionala Moldova într'o ședință specială a adus la cunoștința personalului că problema pensionării ceferiștilor este pe cale de a fi realizată.

In urma stăruințelor d-lor ing. Gh. Chelaru și Gh. Teodorescu, fruntașii „Uniunei C. F. R", d-nii miniștri Cancicov și Franasovici au dat promisiuni ferme că această chestiune va fi soluționată.

D. ministru M. Cancicov a cercetat cu deamănuntul memoriul prezentat de conducătorii massei ceferiste și a răspuns că găsește întemeiată cererea personalului c. f. r.

Astfel, dacă tabelele pe baza cărora se pensionează funcționarii publici ființează prin acte administrative, atunci ministerul de Finanțe tot printr'un act administrativ va soluționa problema pensionării personalului c. f. r.

D. ministru Cancicov a mai adăogat că dacă va fi necesară modificarea legii generale de pensiuni, atunci își va însuși proectul depus din inițiativă parlamentară și în prima sesiune proectul va fi transformat în l e g e pentru foștii pensionari și actualii funcționari.

La fel și d. ministru Ricard Franasovici a declarat că a studiat memoriul „Uniunei" asupra pensiilor c. f. r. și de comun acord cu d. ministru Cancicov, va redacta un decret lege care să rezolve definitiv această chestiune.

*

Pentru bunavoința ce a arătat-o soluționării tuturor problemelor ce preocupă massa ceferistă, d-nii ing. Chelaru și Gh. Teodorescu conducătorii „Uniunei", au luat inițiativa sărbătoririi d-lui ministru Franasovici.

Sp.

Un război în anul 2000...

(Continuarea din pag. I-a)

numitele „raze ale morții", care ucid orice vietuitoare.

Orașe în pământ

Pentru apărarea localităților sânt două posibilități.

Unii cred că se va găsi un material rezistent și izolator, din care se vor face acoperișe uriașe deasupra orașelor. Când se va anunța atacul aerian, se va întinde întreg acoperișul și orașul va fi ferit de bombardament. Alții prevăd că lumea se va muta subt pământ.

De pe acum se construesc mari galerii subterane pentru adăpostirea populației în cazul unui atac aerian. Maiorul Jirnscheak duce fantezia mai departe.

El crede că în interval de 65 ani se va introduce un sistem tehnic, care va permite coborîrea caselor în pământ. Vom apăsa pe un buton și clădirea, ca un ascensor, se va lăsa la o anumită adîncime. Acoperișul caselor va fi făcut din metal rezistent, așa că bombele nu vor putea pătrunde.

*

Aceasta e viziunea specialistului austriac asupra războiului din anul 2000.

Să sperăm însă, că până atunci pacea va putea fi consolidată definitiv.

Serbarea „Sădirei Pomilor"

la Bucium

Duminică 18 Aprilie ora 4 p. m., în cadrul unui ceremonial deosebit, a avut loc la școala primară din Bucium sărbătoarea „Sădirei pomilor", după care a urmat o frumoasă ședătoare religioasă dată cu concursul celor 100 coriști ai Soc. culturale „Horia".

Vor urma recitări și poezii, cu concursul d-lui Institutor C. Ieremia directorul școalei „I. Gh. Duca" din Iași, precum și un cuvânt de introducere rostit de directorul școalei din Bucium, d. Ciobanu, după care corul va intona frumoase cântece religioase.

Serbarea a fost dată sub patronajul d-lui Profesor și senator Emil Diaconescu.

PROGRAMUL

examenului de capacitate

Ministerul educației naționale a fixat programul examenului de capacitate.

La Iași se va da după următoarea ordine :

21 Aprilie : grupele religia, muzica, băeți, desen-caligrafie, băeți și fete.

23 Aprilie : grupele română, franceză, latină germană și filosofie, băeți.

25 Aprilie : grupele istoria și geografia, băeți.

5 Mai : grupele matematici, fizico-chimice și st. naturale, băeți.

„Chino-vinul Dr. Ratianu" vin tonic cu China, Cola, Guarana, Gențană și Glicerofosfat de Calciu, întărește organismul, dându-i vigoare. Se recomandă cu mare succes convalescenților și anemicilor, mărindu-le pofta de mâncare. Depozit: Farmacia Dr. Ratianu str. Cuza Vodă No. 45.

Cinema Roxy Programul de astăzi **2 bombe**
Subjugat de tine
--- cu Lawrence Tibet ---
Al doilea film
Walace Beery
Lionel Barrimore în Tinerețea își cere dreptul

Pentru sezonul de primăvară
Ciorapi Adesgo 45, 51, 57, 77, 105 cal I
Mănuși piele modele noui
Cravate mătase
Ciorapi p. doamne, bărbați și copii
Poșete piele modele noui
Batiste pentru bărbați și doamne
Lingerie mătase Milanesse ADESGO
Băști franceze
VINDEM EFTIN:
Fețe de mese și șervete
Garnituri pentru ceai
Cuverturi Kelim pentru pat și masă
Cele mai moderne lenajuri ptr. rochii
la „GHEMUL ROȘ"
Str. Cuza Vodă No. 58
ATENȚIUNE! Ca să fiți mulțumite cumpărați ciorapi Adesgo numai cal. I. Observați vârful ciorapului, dacă are stampilat cu tuș negru : 2, 3 sau C. D., atunci nu sunt calit. I și nu sunt garantați.

Campania electorală

Expozeul d-lui ministru V. Iamandi în legătură cu alegerile

Răspuns unor atacuri - Problema succesiunei naț.-țărăniste - Partidele de dreapta - Chestiunea evreiască - Alte întruniri liberale

Sâmbătă și Duminecă, potrivit indicațiilor date de d. ministru Victor Iamandi, guvernamentalii au ținut câteva întruniri, de mare amploare, în diverse artere ale orașului.

Alaltăeri, au avut loc atari adunări: în Podul-Roș, organizată de d. Ionel Frühling; în cartierul gării, pregătită de d. Matache Georgescu și la „Orfelinatul Evreesc" din fața Teatrului Național, întrunire de proporții cu participarea d-lui ministru Victor Iamandi.

La întrunirea dela „Orfelinatul evreesc" prezidată de d. senator prof. I. Botez, au vorbit d-nii: Fred Șaraga, Pr. Niculea, dr. Frühling.

S'a evidențiat atitudinea partidului dela putere față de problemele care se agită astăzi în politica generală a țării, subliniindu-se că partidul național-liberal luptă pentru propagarea unirei și înfrățirei prin munca tuturor locuitorilor, pentru propășirea României.

Primarul Municipiului, d. O. Racovitză, anunțând marea bătălie dela 24 crt. și-a făcut bilanțul activității încheind cu afirmația că privește cu încredere rezultatul alegerilor.

Expozeul d-lui ministru V. Iamandi

Șeful guvernamentalilor ieșeni a făcut un larg expozeu, atingând diferite laturi privind alegerile ce se apropie.

D. ministru *Victor Iamandi*, amintește de legăturile dintre d-sa și ieșeni, spunând că aceste legături sunt o urmare a faptului că înțelege să fie în politica generală un exponent al democrației, iar în politica locală, un exponent al nevoilor acestui important centru istoric. In cei 20 de ani cât a reprezentat Iașul în Parlament, și în cei 4 ani de când îl reprezintă în guvernul țării, a fost mânat de o totală lipsă de echivoc, mai ales în momentele când țara era plină de echivocuri. Aceasta constituie o garanție că și pe viitor — indiferent unde se va găsi, sau pe banca ministerială sau în opoziție—va lupta pentru apărarea celor mulți cât și pentru apărarea orașului nostru.

Mai departe d-sa a spus:

— „In ultimul timp adversarii mei au încercat diversiuni ipocrite și nesincere la adresa mea. Știți însă că altfel m'am purtat eu față de adversari. N'ați auzit niciodată dela mine atacuri personale, căci am căutat totdeauna să mă ridic deasupra acestor exigențe, dând adversarilor toată considerațiunea, recunoscându-le meritele atunci când le au și făcându-le chiar îndatoriri.

Eu nu cred ca alții, că numai partidul lor este bun. Socot că toți conducătorii de până acum ai țării au fost buni. Mici greșeli s'au comis fără îndoială, dar în linii generale toate guvernările de până acum au fost folositoare țării.

Vreau să fac acum o precizare. Dintr'o grupare politică locală care se mândrea odată că face parte din partidul liberal, ni s'a și mi s'a contestat democrația. Această grupare a fost în alegerile dela 1933 în cartel cu asasinii lui Duca. In dosul manifestului d-lui Gh. Brătianu—sunt silit să-i spun numele—era tipărită o comunicare a Gărzii de Fer, care cerea membrilor ei să voteze pe d. Gh. Brătianu.

Acest partid, este un echivoc. Insuși șeful său trăiește și speculează echivocul numelui și originei sale. N'am nimic cu d. Gh. Brătianu. El este un învins.—eu un învingător, Ori, un învingător nu poate decât compătimi pe un învins. Cât privește subalternii d-sale. nu am ce le spune, pentrucă sunt ratați cu desăvârșire".

Problema succesiunii

Continuând d. Victor Iamandi arată:

— „Am repudiat întotdeauna oportunismul. Preconizez ca sistem de conducere în această țară democrația națională. Și azi și mâine și poimâine, România va fi condusă de partide democratice. Și ca să vedeți cum mă port eu cu adversarii, vă amintesc că încă de mult spunem că singura realitate politică, care poate constitui o garanție de continuitate a regimului democratic când noi nu vom mai putea guverna, este partidul național-țărănesc.

Constat însă cu părere de rău că față de această declarație a mea, mi se răspunde la Iași cu un limbaj de mahala. Vă declar ca organizația locală naț.-țărănistă mi-a cerut prin câțiva mesageri, menajamente pentru lupta politică de astăzi. Am răspuns că nu mă lupt cu partidul național-țărănesc ci apăr patrimoniul drep-

Dl. V. IAMANDI

tății și democrației, și lupt contra acelora care vor să răstoarne ordinea socială dela noi.

Felul cum mi s'a răspuns la această declarație, nu cadrează cu partidul naț.-țărănesc în totalitatea lui și nici cu conducătorul local al acestui partid.

Partidele de dreapta

— „Voiu examina acum partidele de dreapta,—subliniază vorbitorul. Unele rămân până la un anumit punct în cadrul legii, iar altele vor să surpe prin crime, actuala ordine socială. Din punct de vedere programatic însă, ambele categorii sunt antipodul ideilor partidului nostru.

Părerea mea este că la noi nu va putea niciodată să triumfe comunismul, decât doar după ce va izbândi extrema dreaptă. Deaceea luptăm contra dreptei, lămurind massele, și căutând să infiltrăm tuturor ideia democrată, ideia ordinei și a traiului pașnic".

Situația politică actuală

-- „Să vă spun acum care este situația momentului politic actual. Niciodată vre-un partid politic n'a avut după patru ani de guvernare o situație strălucită ca aceia a noastră de acum. Rezultatul ultimelor alegeri, este concludent în această privință. Și acest rezultat strălucit este consecința operei realizate de guvern și educațiunea politică a masselor.

Socot că rezultatul alegerilor dela Iași trebuie să fie mai bun pentru noi decât cel din alte orașe, pentrucă trebuie să țineți seamă de atitudinea mea politică, din grelele clipe dela începutul guvernării noastre, stropită de sângele atât de generos al lui Duca. Am avut o atitudine fermă în vremuri când nori negri începuseră a se arăta, iar curajul era amenințat.

Rezultatul alegerilor la Iași trebuie să fie mai bun pentru noi decât cel din alte orașe, pentrucă dela răsboiu încoace nu s'a făcut pentru capitala Moldovei de către toate guvernele, mai mult decât am făcut noi în cei patru ani de guvernare. S'au înfăptuit numeroase opere însemnate.

Continuarea primariatului d-lui Racoviță este absolut necesară. De altfel d. Racoviță nici nu are la Iași un concurent serios!..

Și pentrucă ni s'a adus acuzațiunea că am purta vina scumpetei vieții, țin să vă spun că știți probabil cu toții că scumpetea vieții e generală și e rezultatul conjuncturei internaționale".

Chestiunea evreiască

— „Vreau să fac și unele precizări care privesc pe evrei. Nu v'am considerat niciodată minoritari, ci cetățeni ai acestei țări. Aceasta spre deosebire de alții, care după ce au colindat toate partidele au ajuns la dreapta și se bat acum cu pumnii în piept, propagând ura de rasă. Eu am fost călăuzit totdeauna numai pe drumul muncii continuie, pentrucă socot că nimic nu se clădește pe ură. Agitatorii naționalismului și pescuitorii în apă tulbure încearcă să diformeze acum sensul religiei creștine. Aceasta e împotriva spiritului românilor, a marii majorități din populația țării noastre, care nu trebuie confundată cu minoritatea de descreerați de desechilibrați morali, care cred că totul e îngăduit în această țară.

In fața urii deslănțuite de acești agitatori, opunem zăgazul dreptății și dragostei care trebue să domnească între toți cetățenii țării. Noi nu vedem în minoritari o piedică pentru dezvoltarea noastră, ci suntem convinși că între noi și aceștia se vor stabili raporturi de adâncă înțelegere care vor conduce spre idealuri comune.

S'a spus că am fi la începutul unui nou Ev Mediu. Aceasta nu corespunde adevărului căci un nou Ev Mediu nu s'ar putea introna decât doar dacă ar birui sălbătăcia".

D. ministru Victor Iamandi și-a încheiat expunerea cerând ieșenilor să voteze pe candidații partidului naț.-liberal...

*

Tot Sâmbătă, guvernamentalii au ținut întruniri la Podul-Iloaiei și Ungheni, la care au vorbit d-nii: I. Botez, Mircea Bădărău, Ed. Lăzărescu, C. Rusovici, Fred Șaraga, Dr. Frühling etc.

*

Eri Duminică, național-liberalii au avut deasemeni numeroase adunări.

La școala primară C. Negri din Eternitate, au vorbit d-nii Pascu Stanciu, prof. C. Stamboliu, prof. Obreja, deputat Emil Ceicovschi și primar O. Racoviță.

Ultimul a vorbit d-l ministru V. Iamandi, care s'a ocupat pe larg de activitatea municipală a d-lui Racoviță, elogiind-o în toate direcțiile.

H. BURILEANU

Adunarea georgistă de ieri

Declarațiile d-lor George Brătianu și C. Toma

Ieri dimineață a avut loc adunarea delegației permanente georgiste și a comitetelor orășenești.

D. C. Toma a arătat că alegerea comunală dela 24 Aprilie deși cu caracter gospodăresc are o deosebită semnificație politică prin momentul în care această alegere are loc.

Răspunzând unei acuzații guvernamentale cum că georgiștii se găsesc în echivoc, d. Toma respinge această acuzație declarând: Noi nu suntem în echivoc. Suntem liberali apărăm ideia liberală, mândria liberală și prestigiul cârmuirilor liberale. Dar unde este mândria actualei guvernări liberale. Echivocul este la aceea care s'au ridicat pentru a o face pe slugile devotate. Cine nu știe că d. George Brătianu a refuzat ministere de patru ori?

Noi nu suntem antisemiți, suntem naționaliști și în programul nostru este prevăzut respectarea cetățenilor care au câștigat drept în țara aceasta. La Piatra Neamț o necesitate electorală a impus o tovărășie pentru gospodăria locală dar nu s'a încheiat un cartel pe baza de program extremist ci pe baza programului nostru. Dar guvernamentalii de patru ani ce fac decât să sprijine mișcarea de dreapta, s'o sprijine prin subvenții și să pactizeze până în ultimul moment cu asasinii lui Duca?

D. Dimitrie Dumitriu, vice președinte al organizației ieșene a asigurat pe d. Brătianu de devotamentul și hotărârea de luptă a organizației locale, luptă ușurată prin faptul că în fruntea listei candidează d. Const. Toma conducătorul și animatorul iubit de toți.

*

D. George Brătianu, după ce s'a ocupat de rezultatul alegerilor din Capitală, care arată un spor însemnat pentru georgiști a arătat că alegătorii evrei trebue să sprijine forțele de centru și ponderație.

Despre situația politică generală, d. Brătianu a declarat:

„Regimul acesta se cramponează. Această ultimă etapă, anunțată de atâta vreme, nu se mai isprăvește. Și aici este partea gravă a lucrurilor. Guvernul acesta care se cramponează de fiecare zi și de fiecare ceas, nu ezită să inventeze cele mai periculoase diversiuni fără a se gândi că periclitează prin aceasta instituțiile fundamentale ale statului și fără nici o grijă reală pentru prestigiul Dinastiei și al țărei.

Și acești domni mai îndrăznesc să ne vorbească nouă de echivocuri, ei beneficiarii tuturor echivocurilor. Mai îndrăznesc să pomenească de mândria liberală când însăși prezența lor o pângărește în fiecare zi.

Spuneam deunăzi la București la o ultimă întrunire înainte de alegeri: Cereți program, lozincă? Nu voiu repeta manifestul nostru. Eu voiu rezuma totul spunând într'un singur cuvânt o singură noțiune potrivită împrejurărilor de astăzi. Program? lozincă?: desinfectare, primenire generală. Le spuneam acolo: să punem mâna pe mătură.

Și aici la Iași eu trec în mâinile dv. mătura. [O aveți. Trec în mâna dv. mătura votului pentruca cu toată hotărârea să măturaț de pe străzile orașului toate gunoaiele politice care îl infectează astăzi", a încheiat dl. Gh. Brăteanu.

REP.

x **Tenul iritat de vânt și de frig** se înfrumusețează repede și admirabil întrebuințând **Crema Miraculoasă** preparatul Laboratorului Dr. A. Ratianu Iași, str. Cuza Vodă 48.

Această minunată cremă albește și catifelează pielea, distrugând petele și coșurile depe obraz. Se trimite contra ramburs ori unde se cere.

Plastica

O expoziție de succes

In str. Lăpușneanu (vis-a-vis de Creditul Urban) continuă să rămână deschisă până Sâmbătă 24 Aprilie, reușita expoziție a pictorului Petre Hărtopeanu.

Ocazie pentru amatorii de artă să viziteze această manifestare beletristică și să achiziționeze bucăți admirabile.

Hărtopeanu prezintă lucrări atât de variate și de bine executate, încât oricine poate găsi ceva care să-i satisfacă pretențiile: peisaj, flori, portret natură moartă, etc.

Mulțumire

Subsemnata Sofia Manea aduc prin prezenta mulțumirile mele d-nei și d-lui Căpitan Săvuleanu pentru felul cum au ținut imobilul meu din strada Ioan Creangă 64 și cum s'au achitat către mine la plecare.

Sofia Manea

Târg-Eftin de Paști la CRISTAL
REDUCERI EXCEPȚIONALE de PREȚURI
Farfurii
Vase p. bucătărie Lămpi electrice

DOCTOR
ADRIAN ȘTEFĂNESCU
MEDIC DE SPITAL
Boli interne și nervoase
METABOLISM BAZAL
Consult 4—6 p. m.
Str. I. G. Duca Nr. 16 (fostă Muzelor)

Ați încărunțit? „Pigmentol" vă redă culoarea naturală a părului.
Depozit: Farmacia Pollak
Str. Ștefan cel Mare Telefon 235

TESTA
ANTINEVRALGIC

DOCTORUL
R. DAMSKER
Medic de Spital
Str. Ghica Vodă No. 32
între 7-9 și 3-6
MEDICINA INTERNA

Trandafiri înalți, pitici, grimpanți, polianți; diferite *răsaduri și bulbi, gladiole, tuberoze, gazon,* etc. se găsesc la florăria
Domnița Ruxanda

Azi la Cinema „Scala"
Cel mai formidabil program al săptămânei — Două premiere excepționale
TRECUTUL NU IARTA
cu cea mai mare tragediană a Americei **Gladys George** Rulat la București în fața M. S. REGINA MARIA
Al doilea mare film
Automobilul ucigător
Astă seara va avea loc un spectacol de gală sub patronajul Cercului Gospodinelor, prezidat de d-na MARIANA OSW. RACOVITZA

-Incepând de astăzi LUNI -- triumfalul succes sovietic la SIDOLI

Al doilea film, marele succes aviatic
In sbor spre China cu **Pat O'Brien**
Povestea faimosului avion american care s'a luptat cu groaznicul taifun din China

ULTIMA ORĂ

Frământările politice

O scrisoare a d-lui prof. N. Iorga -- Acțiunea d-lui Maniu

Bucureşti 19.— In cercurile politice se comentează o interesantă scrisoare a d-lui prof. N. Iorga, în legătură cu evenimentele la ordinea zilei. Scrisoarea însă nu poate vedea lumina tiparului.

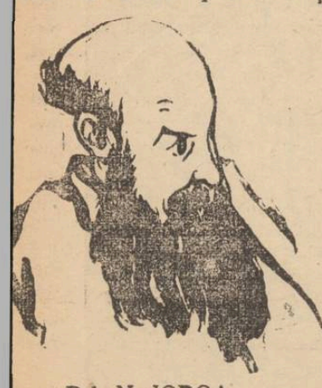

D-l N. IORGA

O nouă orientare a d-lui Maniu

Cluj 19.—D. Iuliu Maniu a avut în ultimile zile mai multe întrevederi politice.

Cercurile bine informate cred şti că d. Maniu studiază posibilitatea unei noi orientări în politică.

In vederea acestei acțiuni d. Maniu a ținut să ia contact cu unii din conducătorii studențimii.

Știrea însă trebue primită sub rezervă.

D. Tătărescu satisfăcut de alegerile din Capitală

Bucureşti 19. - D. prim ministru Tătărescu şi-a exprimat satisfacţia pentru rezultatul alegerilor din Capitală.

D. Tătărescu a transmis mulţumiri d-lui Al. G. Donescu primarul general al Capitalei.

D. Argetoianu la Paris

Bucureşti 19. - D. C. Argetoianu a plecat aseară la Paris unde va rămâne câteva zile.

La înapoiere d. Argetoianu nu se va mai opri la Roma, cum proectase.

Rezultatele alegerilor administrative de ieri

Alegerile comunale Galaţi: liberalii 2522 voturi, naţ-ţărăniştii 2143, vaidiştii 1549, frontul constituţional 1357, radical-ţărăniştii 1153, naţ-creştinii 547, lista cetăţenească 465.

Liberalii au luat 27 la sută din votanţi, naţ-ţărăniştii 23, vaidiştii 16, frontul constituţional 14, radical ţărăniştii 11, naţ-creştinii 5 jum.

Liberalii au luat 20 locuri în consiliu şi naţional-ţărăniştii 16.

Craiova: liberalii 1848 voturi, naţ-ţărăniştii 1598, georgiştii 904, naţ-creştinii 801, vaidiştii 709, argetoianiştii 207.

Au luat 20 locuri liberalii şi 16 ţărăniştii.

Plenița-Dolj: naţional-ţărăniştii 747 voturi, liberalii 411, georgiştii 216, argetoianiştii 167, naţional-creştinii 107.

Ţărăniştii au luat 13 mandate şi liberalii 6.

Deva: lista cetăţenească 1950 voturi şi frontul plugarilor 320.

Alegeri judeţene

Botoşani (7 secţii din 14) liberalii 3565, naţ.-creştinii 8591, naţ.-ţărăniştii 2416, georgiştii 1376, vaidişti 1036.

Lăpuşna: liberalii 9028, naţ.-creştinii 8635, naţ.-ţărăniştii 5382. frontul românesc 1298, georgiştii 1259 şi radical-ţărăniştii 1353.

Liberalii au luat 8 locuri şi naţ.-creştinii 7.

Naţ.-ţărăniştii au contestat alegerile.

O lună a tineretului

Bucureşti 19.—Oficiul de Educaţie al tineretului român a luat hotărârea să organizeze o lună a tineretului de la 8 Septembrie.

Manifestarea tineretului va avea loc în pavilioanele Lunei Bucureştilor din Parcul Carol.

„Lupta împotriva pornografiei este o lașitate"

Bucureşti 19.— La Fundaţia Carol au vorbit ieri d-nii prof. Rădulescu-Motru, M. Ralea, Eugen Lovinescu, Tudor Arghezi, Cezar Petrescu şi Perspesicius, în chestiunea acţiunei contra pornografiei.

Oratorii au arătat că „lupta împotriva pornografiei este o laşitate".

O nenorocire impresionantă
Doi copii carbonizaţi

Chişinău 19. — In comuna Vorniceni copii Ion şi Ana Mărgineanu, fiind lăsaţi singuri acasă şi jucându-se cu focul le-au luat foc hainele.

Copiii au fost găsiţi carbonizaţi.

Impresionantă sinucidere
a unui moşier

Cahul 19.—O sinucidere înfiorătoare s'a produs ieri în ornşul nostru. Proprietarul Andriev era în nemţeleg re de mai mult timp cu nevasta, cu care trăia de 17 ani. Din această cauză a luat hotărârea de a-şi curma firul vieţii.

Mai întâi a băut un kg. de gaz, apoi şi-a tăiat vinele de la mâna stângă.

Văzând cămoartea întârzie a veni, a luat un topor cu care si-a tăiat o mână.

El a fost internat la spital unde se află în agonie.

Proprietarul Andriev a lăsat suma de 200.000 lei şi o scrisoare în care lămureşte cauza ce l-a îndemnat să se sinucidă.

Repetiția serbărilor încoronărei Regelui Angliei

Londra 19.—Ieri a avut loc repetiţia generală a încoronărei Regelui George.

Cortegiul a plecat dela palatul Westminster şi a străbătut toate străzile fixate pentru ziua de 12 Mai.

A participat un public numeros.

Greva teatrelor şi cinematografelor din Paris

Paris 19.— Comitetul sindical al spectacolelor a declarat ieri greva tuturor cinematografelor şi teatrelor din Paris.

Ieri n'a mai avut loc nici un spectacol, în semn de protest contra noilor taxe.

Atac banditesc
la locuinţa unui preot

Chişinău 19— Un îndrăzneţ atac banditesc s'a comis noaptea trecută în com. Drăguşeni, jud. Lăpuşna.

Doi bandiţi mascaţi s'au introdus în locuinţa preotului V. Sivajutchi, l'au legat pe preot şi pe soţia sa şi ameninţându-i cu revolvere i-au silit să arăte unde ţin ascunşi banii. După ce au luat suma de 10.000 lei şi multe lucruri de valoare, bandiţii s'au făcut nevăzuţi.

Sosind jandarmii, s'a găsit în casa preotului un cuţit lăsat de bandiţi. S'a putut stabili că acest cuţit aparţine unui anume Nicolae Moraru. Fiind arestat, Moraru a mărturisit că a comis atacul în complicitate cu concubina sa Stepanida Batace.

COR.

ORA 12

O scrisoare politică a d-lui Mihalache

Bucureşti 19.—Joi va avea loc banchetul tineretului naţ.-ţărănesc, la care vor participa 500 persoane.

Cu acest prilej se va citi o senzaţională scrisoare politică a d-lui I. Mihalache.

*

D. Ilariu Dobridor a acţionat în judecată pe d. C. Lupu, pentru că l'ar fi acuzat că e în slujba d-lui Donescu, deoarece a primit dela primărie un loc de casă, ca publicist.

Cazul provoacă interes în cercurile politice.

Capturarea unei bande de tâlhari

Bucureşti 19. — Jandarmii au reuşit să captureze o bandă de 16 tâlhari, care teroriza judeţele Ilfov şi Ialomiţa.

Ei au dat peste 100 de lovituri şi au comis numeroase crime.

Sătean ucis de un taur

Bucureşti 10—O nenorocire s'a produs pe moşia d-lui N. Săveanu, preşedintele Camerei, în com. Stângeni-Ilfov.

Săteanul Zaharia David a fost luat în coarne de taur şi omorât.

Raidul locot. Papană

Bucureşti 19. — Ştiri sosite din New-York anunţă că locot. Papană face ultimele pregătiri în vederea raidului aviatic New-York-Bucureşti, pe care-l va întreprinde în vară

D. senator N. Gheorghiadi
despre alegerea dela municipiu

D. senator N. Gheorghiade, ndidat pe lista naţională ţăniştă a făcut următoarea inresantă declaraţie despre agerea dela 24 Aprilie, penu complectarea Consiliului unicipal.

, Lupta electorală în alegee pentru complectarea conliului comunal a fost dela ceput desemnată, cu caracr exclusiv politic.

Partidul naţional-ţărănesc a imit această luptă în felul care a fost pornită, dar a nut seamă, şi de interesele spodăreşti ale oraşului.

Deaceia în fruntea listei s'a . Alfons Herovanu, desemt de organizaţia noastră ca itor primar pe baza adânci le experienţe administrative, trucât a fost ajutor de priar al celui mai bun primar laşului, mult regretatul heorghe Lascăr.

Deasemenea dl. prof. Tănăescu al doilea pe listă s'a marcat ca un devotat iubitor al laşului, reuşind să dea aţă acţiunii de ridicare a oaşului nostru prin alcătuirea sociaţiei „Prietenii Universiţi.".

Dl. Mihăiţă Borcea este şi -sa un experimentat gospodar a dat dovadă de această în mpul cât a făcut parte din d-ţia comunală.

Vrednic gospodar în toate nstituţiile în care lucrează ste şi bunul meu amic Iosef acob.

Mă opresc cu enumerarea, ar toţi candidaţii noştrii de e listă sunt adânc experimentaţi în materie gospodărească.

Socotesc că pe lângă aceste considerente, partidul naţional-ţărănesc are dreptul, u exclusivitate, de a cere oturile alegătorilor în aceste legeri, privind chestiunea din mai multe puncte de vedere:

). Pentru că s'a angajat şi se ngajează în mod sincer şi eal de a introduce ordinea, tât de mult dorită în viaţa noastră publică precum şi cea socială; b). Pentru că e singurul exponent al unei democraţii cinstite şi aceasta o afirmă cu toată tăria în orice ocaziune şi o dovedeşte în toate actele sale; c). pentrucă îmbrăţişează cu egală căldură pe toţi cetăţenii acestei ţări, fără deosebire de credinţă, origină etnică sau clasă şi se obligă a le asigura o viaţă demnă şi liniştită.

In ce priveşte pe evrei, d. Gheorghiadi a declarat: cetăţenii evrei sunt conştienţi că ori şi ce vot dat altcuiva decât partidului naţional-ţărănesc întăreşte curentele extremiste şi pe patronii lor. In virtutea acestor fapte, a încheiat d. Gheorghiadi, eu cred în triumful luptei noastre şi aştept cu încredere rezultatul alegerilor.

REP.

Comisiile pentru examenul de gr. II al învăţătorilor

Ministerul educaţiei naţionale a fixate comisiunile pentru examenul de înaintare la gradul II, al învăţătorilor.

La Iaşi au fost numiţi:

Pentru candidaţii repartizaţi la Sc. normală „V. Lupu": preşedinte Iancu C., la limba română (Şendriceni), Topa Angela pentru pedagogie (Cernăuţi) şi Ionescu Mihai la ştiinţe naturale (P Neamţ).

Pentru candidaţii de la Şc. normală „M. Sturza", preşedinte Mavrodin, la limba română (Oradia), Enescu Nicolae la pedagogie (Şendriceni) şi Atanasiu Maria la şt. naturale (Bucureşti).

Examenul începe mâine, Marţi 20 Aprilie, prin verificarea actelor şi apelul candidaţilor.

Adunarea lucrătorilor tipografi din Iaşi

Ieri dimineaţă a avut loc adunarea generală a sindicatului muncitorilor grafici din Iaşi, cu prilejul aniversării unui an de existenţă. A luat parte şi d. Urzică reprezentantul uniunii muncitorilor grafici din România la care este afiliat sindicatul ieşan.

D. Săcăleanu, preşedintele sindicatului a făcut o dare de seamă a activităţii depuse în cursul anului relevând revendicările câştigate prin lupta dusă de sindicat în cursul anului.

D. Urzică, delegatul uniunii a felicitat pe lucrătorii tipografi din Iaşi pentru solidaritatea lor, îndemnându-i să activeze mai departe în cadrul sindicatului pentrucă numai astfel revendicările lor, vor putea fi apărate.

A urmat o masă comună în localul Hună din Str. Labirint la care au fost invitaţi şi reprezentanţii tuturor sindicatelor muncitoreşti din localitate.

Au vorbit d-nii Săcăleanu, preşedintele sindicatului muncitorilor grafici, L. Paul în numele sindicatului ziariştilor profesionişti din Iaşi, Marin Florea Ionescu secretarul confederaţiei generale a muncii, Ştefan Lungu, Ion Niculi, Marcel Isidor, Weisman, Moroşanu în numele sindicatului lucrătorilor c. f. r. şi Solomon, secretarul sindicatului lucrătorilor tipografi.

S'a făcut o călduroasă manifestaţie de simpatie d-lui Mihail Sadoveanu directorul politic al ziarelor „Adevărul" şi „Dimineaţa" pentru lupta ce o duce pe terenul publicisticei.

Adunarea generală
a părinţilor elevilor Lic. Naţional

Eri dimineaţă a avut loc la liceul Naţional adunarea generală a părinţilor pentru desemnarea a 4 delegaţi în comitetul şcolar. Au participat aproape 300 părinţi.

Biroul electoral a fost alcătuit din d-nii: prof. C. Stamboliu, directorul şcoalei, preşedintele Judecătoriei de Muncă, consilier de curte Stănescu membrii şi institutor Baran secretar.

S'a ales prin vot secret următorii reprezentanţi ai părinţilor în comitetul şcolar: av. Jenică Bantaş (157 voturi), col. Turculeţ (107 voturi), inspector c. f. r. Romulus Ciugulescu (153 v.), Mişu Şerbănescu, secretar general al Camerei de Comerţ (147 v.), membrii; Andrei Cerckez, dirigintele societăţei telefoanelor, cenzor.

D. Stamboliu a mulţumit părinţilor pentru interesul ce-l poară şcoalei.

REP.

Schimbarea de nume
a fostului prinţ Nicolae

Bucureşti 19.—In Monitorul Oficial a apărut înaltul Decret prin care Suveranul a aprobat noul nume ales de Prinţul Nicolae, odată cu renunţarea la toate prerogativele deţinute ca membru al familiei regale.

Ministerul de justiţiei a încheiat cuvenitul proces-verbal, prin care se ratifică schimbarea numelui fostului prinţ, în acela de Nicolae Brana.

Fostul prinţ Nicolae a trimis d-lui prim-ministru Gh. Tătărescu, următoarea scrisoare:

„Domnule Preşedinte al Consiliului,

„Auzind de oarecare zvonuri care mă asociază cu grupări politice şi alte manifestări şi agitaţiuni, care dacă continuă pot fi dăunătoare, declar că nu am nici un contact personal sau altfel cu nici o grupare politică.

„Ţin să protestez în contra acestor zvonuri rugându-vă a lua măsurile ce veţi crede necesare pentru a le curma".

NICOLAE

NOUL MINISTRU al Cehoslovaciei la Bucureşti

Praga 19. — Ziarele anunţă că d. dr. Ferdinand Vederca, ministrul Cehoslovaciei la Viena, va fi numit ministru la Bucureşti în locul d-lui Jean Şeba.

Accident
de automobil

Ploeşti 19. — Pe şoseaua Moreni-Băicoi s'a întâmplat ieri un grav accident de automobil. Camioneta 542 coborând o pantă s'a ciocnit cu o altă maşină în plină viteză.

Ambele maşini au fost distruse.

Şoferul Constantinescu a fost grav rănit.

Atac banditesc
la locuinţă unui bogătaş ieşan

Doi vestiţi spărgători, Avram Braunştein şi Beniamin Şmilovici, au încarcat să dea un atac la locuinţa bogătaşului Berdicevschi din str. Darabani No. 6.

Ei au spart o şifonieră, din care au furat 4000 lei şi o cutie cu bijuterii.

Au fost însă surprinşi de proprietar, care a dat alarma.

S'a încins o luptă cu poliţiştii, în toiul căreia s'au schimbat focuri de revolver.

Hoţii au fost prinşi. Unul din ei fiind rănit, a fost internat la Spitalul Israelit.

Accidentul artistului George Vraca

Sulina 19. - Datorită unui accident stupid, artistul George Vraca era să fie desfigurat.

Dela un geam spart, George Vraca a fost rănit la faţă.

Artistul a fost nevoit să joace în piesa „Păpuşi sfărâmate" cu capul bandajat.

x In str. I. G. Duca a fost găsit în nesimţire tânărul Mihai Nichita din str. Păcurari 16.

El a fost lovit cu cuţitul de prietenul său Hulubaica.

x Eri a avut loc adunarea generală a Blocului pensionarilor publici, din localitate.

A fost o adunare foarte reuşită, din toate punctele de vedere.

In numărul viitor, vom publica o dare de seamă asupra acestei adunări.

x Ieri au avut loc populate adunări naţional ţărăniste în sectoarele Mitropoliei, Hala, Socola şi Ţuţora, la care au vorbit d-nii Alfons Herovanu, N. Ghorghiadi, Mihăiţă Borcea, prof. Traian Gheorghiu, Iosef Iacob, dr. Bulău, Gh. Colcea, etc.D. prof.Costăchescu a fost în judeţ.

Cel mai bun ceasornicar din Iaşi
STR. BRĂTIANU
vis-a-vis Comisia 3-a
82

Dejalinuri străine

pentru cămăşi şi pijamale au sosit şi se vând cu metrul la

EDUARD

Tinereţea îşi cere dreptul la Roxy

După o piesă a cunoscutului autor dramatic Eugen O'Neil, America ne trimite un film bun. Viaţa unei familii puritane, cu moravurile ei rigide, cu tradiţiile ei încătuşătoare pe care însă viaţa şi mai ales tinereţea le respinge, le desconsideră şi triumfă. Din antagonismul dintre morala rigidă şi imperativele, rezultă situaţiile comice ale filmului; dar în procesul şi conflictele psihologice prezentate, apare drama acestor oameni, supuşi unui mediu ingrat. Ca atare, fiecare personagiu nu este decât „una din victime", un caz psihologic. Wallace Beery, Lionel Barrymore şi ceilalţi interpreţi aduc, fiecare cu talentul lui, câte un erou al cadrului. Şi toţi sunt admirabili.

Clarence Brown, regisorul, a avut toată priceperea să construiască „personagiile psihologice" şi să le angreneze atmosferii şi mediului lor adiacent. Inteligent dozată şi cinematografiată suav, acţiunea nu e deloc teatrală, aşa cum ar fi indicat-o sursa ei, ci are acel stil cinematografic special, care se plasează între teatrul perimat şi ritmul „brutal" al filmului, şi în care americanii au izbutit să ne dea câteva opere definitive,

GH. D.

Informaţiuni

x Matchul de foot-ball disputat eri la Bucureşti, în prezenţa M. S. Regelui şi a Marelui Voevod Mihai, între echipele României şi Cehoslovaciei, pentru cupa Beneş s'a terminat la egalitate, cu scorul de 1-1

x *Alegerile de la Fântânele.* —Eri au avut loc alegerele comunale la Fântânele (jud, Iaşi).

Lista liberală a obţinut 287 voturi, naţ.-ţărăniştii 65 cuciştii 48.

Toate locurile au fost ocupate de liberali.

E un succes frumos pentru d, av, Gh. Stamboliu, şeful sectorului Fântânele,

x **Reuşita sigură pentru vopsirea ouălor de Paşti o aveţi cumpărând: lacuri, hârtii, culori etc. selecţionate de Parf. „ELEFANT" Iaşi.** 1

CUMPAR casă sau loc de casă preferinţă Cartierul Universităţii. Profesor Otetea Cuza Vodă 16.

ANUL XXXIII No. 9015

ABONAMENTE
Lei 350 . . . .pe un an
„ 180 . . . . „ 6 luni
„ 90 . . . . „ 3 luni
„ 35 . . . . „ 1 lună
„ 1500 . Instituții publice

Atelierele tipografice „Opinia„
IAȘI STR. LĂPUȘNEANU 37

1 LEU

OPINIA

Ziar popular cotidian

MIERCURI 21 APRILIE 1937

TELEFOANE
Redacția No. 1298
Administrația „ 1299
Serv. noapte red. „ 1436
„ admin. „ 1567

Redacția și Administrația
IAȘI STR. LAPUȘNEANU 37
Director: C. R. GHIULEA

Țară de doctrinari...

Grozav suntem de tari noi românii în doctrină. Și asta în toate domeniile.

Nu există cetățean romîn care să nu aibă câte o teorie personală pentru orice problemă: pentru creditul agricol, pentru situația politică, pentru cultura fasolei...

Nici nu deschizi bine gura și să întrebi ceva ș interlocuitorul începe expunerea. cu istoric, plan de acțiune, amănunte documentate, încât rămâi uimit de atâta erudiție.

Zilnic citim fel de fel de studii, cu planșe, diagrame și exemple, asupra tot ce poate interesa mintea omenească.

Și totuși, atunci când ai ocazia să cercetezi lucrurile la teren, rămâi complect nedumerit.

Avem agronomi - specialiști, cu studii superioare, institute de experiențe și cercetări agricole, publicații și studii excelente, posturi de de birou mai ceva ca Occidentul... și o agricultură ca vai de capul ei.

Avem instituții de credit agricol, o activitate frumoasă... pe hârtie, legi pentru ridicarea țărănimei, dar statisticele arată că la sate e sărăcie lucie.

Avem pedagogi de frunte cu publicații în mai multe limbi; importăm școli și sisteme de peste tot; facem fișe pedagogie cu măsurători și para-măsurători, dar a examene li se face părul măciucă examinatorilor în fața răspunsurilor primite.

Intr'un cuvânt suntem exact ca gospodina care știe pe derost rețetele cele mai complicate, mâncărurile cele mai pretențioase; însă când se apucă să traducă vorbele în fapte, obține niște produse culinare, dar nu le mănâncă nici pisica

Și acum, când am ajuns așa de înaintați cu teoria, când suntem o adevărată țară de doctrinari, n'ar fi bine să începem puțin câte puțin și cu partea practică?

Fiindcă una e a spune alta a face: și se mai știe că e mai preferabilă o străduială infimă pe șantier, decât sute de teorii frumoase, dar sterpe când sunt numai teorii...AUREL LEON

Controlul în Spania

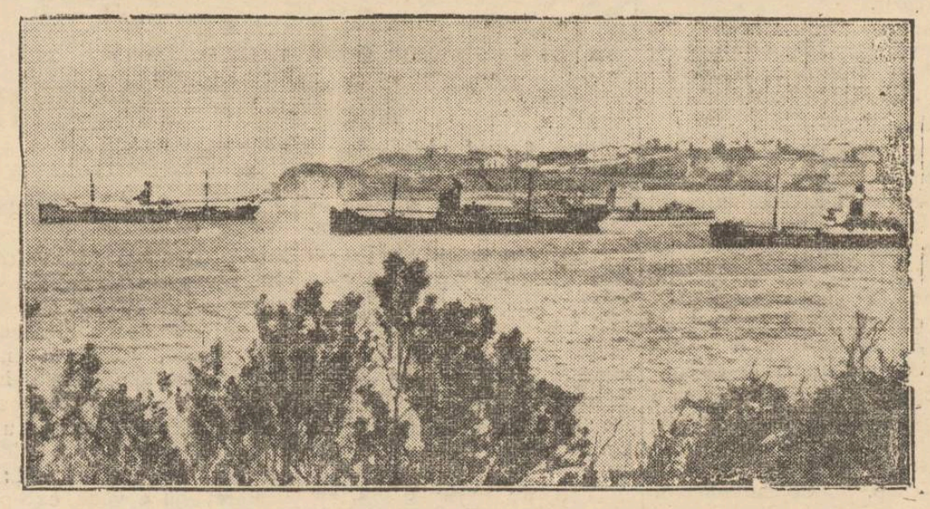

Pentru a înlătura orice amestec străin în Spania, cu începere de eri, 19 Aprilie, a intrat în vigoare cordonul de control, instituit în jurul coastelor italiene.

Clișeul nostru prezintă o vedere a portului St. Jean de Luz, cu vasele neutre ce vor efectua paza coastei.

Rămâne de văzut ce rezultat va da și această nouă măsură.

Din toată lumea

Rasiștii...

Guvernul Reichului ține cu totdinadinsul ca în vinele supușilor săi, să curgă sută la sută sânge curat german. Deaceia să nu ne mire faptul că în recentul număr din monitorul oficial „Reichsanzeiger", au apărut numele a încă 36 persoane cărora li s'a anulat cetățenia germană.

Intre aceste nume figurează și acel al d-nei Elsa Einstein, soția marelui savant Albert Einstein.

Și mai trebuie de remarcat că numele Elsei Einstein a fost șters din lista cetățenilor germani, câteva luni numai după ce aceasta încetase din viață.

Sancțiunea rasiștilor nu iartă nici pe cei morți...

§§§

Povestirile aviatorului Mermoz

La Paris a apărut decurând o carte senzațională intitulată: „Sborurile mele". Acest volum conține o culegere de povestiri interesante, datorite celebrului aviator francez Mermoz.

Volumul e prefațat de colonelul La Roque care face un impresionant portret al îndrăznețului aviator dispărut în împrejurările cunoscute.

§§§

Cum știu femeile să obție anumite revendicări...

Aproape în toate țările există neînțelegeri între oameni, pe chestii spirituale, economice, sau sociale.

In special se dau lupte aprige între conducători și conduși — adică între cei puțini și cei mulți. Cu deosebire, se observă conflicte dese în domeniul economic. Muncitorii, când nu li se satisfac anumite doleanțe, — declară grevă.

In America mai ales, grevele sunt la ordinea zilei. Când ele sunt provocate de bărbați, mai poți ajunge la o înțelegere. Dar ferească Dumnezeu de greva femeilor. Căci slava Domnului, nu trece o zi fără ca lucrătoarele de peste ocean să nu recurgă la această soluție...

Decurând, la New-York, vânzătoarele dintr'un mare magazin au declarat grevă. Ba mai mult: au refuzat să părăsească posturile. Patronul interveni la Poliție spre a le evacua. Când cei peste 200 de policemani au sosit la fața locului, li s'a înfățișat un spectacol... paradisiac! Toate grevistele în costumul... Evei!

Ce mai vorbă lungă! Patronul a fost nevoit să satisfacă toate cererile acestor lucrătoare...

§§§

Din țară și din străinătate

— S'a împlinit o sută de ani dela moartea marelui poet italian Giacomo Leopardi.

— D. Bech, ministrul de externe al Poloniei ne vizitează țara. D-sa sosește Joi în Capitală și va rămâne până Duminică.

— Se anunță din Viena că doctorul Samuel Klein, oculist cu faimă mondială, fost profesor la Universitatea din Viena, a încetat din viață în etate de 92 de ani.

— De ieri a intrat în vigoare controlul neintervenției în războiul civil din Spania. Vasele străine care se îndreaptă spre porturile spaniole trebuie să ia pe bord observatori neutri și să se țină, pe cât este posibil, la o distanță de cel puțin 15 kilometri de coastele iberice.

— Ziarele străine se ocupă despre o idilă de dragoste înfiripată între tânărul Sultan Pakoe Alem Sveridiolonga al insulelor Iava și o frumoasă fată cu numele de Nadia Vlasov,— română de origine. Iubirea acestui monarh, orientul merge atât de departe, încât e decis s'o facă pe Nadia Vlasov, stăpâna Insulei Iava.

— Și italienii pregătesc o formidabilă expoziție internațională care va avea loc în anul 1941 la Roma.

§§§

Aerodrom la polul nord

Guvernul sovietic a hotărât ridicarea unui gigantic aerodrom la polul nord, care va deservi în special linia aeriană permanentă Moscova — San Francisco.

Cunoscutul cercetător polar, profesorul Schmidt, însoțit de zece meteorologi, au pornit în cinci avioane spre insula Rudolf, situată la 600 kilometri de polul nord. Scopul acestei expediții este cercetarea posibilităților de amenajare a proectatului aerodrom. Aparatele științifice necesare vor fi aruncate cu parașuta.

După întoarcerea profesorului Schmidt, se vor începe imediat lucrările pentru realizarea aerodromului.

ȘOFERII ASASINI

In ultimii ani, accidentele mortale de automobil se'nmulțesc în chip înspăimântător, fără să se'ntrevadă o posibilitate de îndreptare a acestui flagel macabru. Nebunia vitezei amintește pe șoferi și pe unii pasageri, în deosebi pe cei cheflii, încât când se produce desnodământul catastrofal, nefericiții nici nu simt c'au trecut pe lumea cealaltă. Ne dă de gândit această desorientare primejdioasă a circulației care-ți pericliteză viața în fiecare clipă și stai cu zilele'n mână când nevoia sau interesul face să te urci într'o mașină.

In majoritatea cazurilor, vinovăția cade numai asupra șoferilor, cari nu respectă nici regulamentul circulației, nici dorința pasagerilor de-a conduce cu prudență. Merg și aleargă nebunește și, mai întotdeauna, nu ating scopul călătoriei ci se prăbușesc sau se ciocnesc. Vieți omorâte sau mutilate, mașini distruse, judecăți și bani cheltuiți, toate aceste consecințe funeste n'au darul să cuminteasca pe acești nesăbuiți.

E firesc să se întâmple așa de oarece nu se iau măsuri drastice prin care să se pedepsească exemplar pe delicvenți, nu li se verifică carnetul și permisul de circulație, nu se revizuiesc mașinile, nu sunt opriți și amendați pe loc acei cari depășesc limita de viteză îngăduită. Mai ales șoferii, robiți de patima beției sau găsiți în stare de ebrietate, să nu mai aibă dreptul de-a conduce până la complecta lor îndreptare. La recidivă, opriți pentru totdeauna. In alte țări nu se întâmplă așa ceva. Iată, de pildă în Suedia, asociația șoferilor a întemeiat o ligă împotriva băuturilor alcoolice ca, prin această măsură, să se pună capăt accidentelor de automobil.

Și, într'adevăr, numărul lor a scăzut vertiginos, ceiace-i un mare succes, cruțând viața și sănătatea atâtor oameni nevinovați.

Deasemeni, în Rusia sovietică, există pedepsele cele mai severe pentru șoferii asasini cari, când sunt dovediți ca adevărații autori ai accidentelor mortale, sunt executați pe loc prin împușcare. O măsură admirabilă care, dacă ar fi introdusă și la noi, suntem siguri, că s'ar cuminți toți acei ce sufăr de nebunia vitezei sau de patima beției și care-i duce la aceste dezastruoase rezultate.

Ec. Corneliu M. Grumăzescu

Cetiți în pag. IV-a
ULTIMA ORA

Insemnări ieșene
(Anul II - Nr. 8)

Fiecare număr nou din „Insemnări ieșene aduce o nouă izbândă, o nouă afirmare în publicistica românească.

Apariția regulată și în condițiuni atât de frumoase, dovedește dragostea cu care a fost întâmpinată de intelectualitate, această singură tribună a Iașului actual.

Noul sumar este deschis de poetul George Lesnea cu versuri frumos cizelate și bogate în cuprins, așa cum ne-a obișnuit autorul „Cântecului deplin".

Literatură de înaltă ținută semnează Sandu Teleajen, Magda Isanos, Paul Gore și N. Tatomir.

D. prof. Gr. T. Popa dedică un impresionant articol, intitulat „Eroismul tăcuților", regretatului prof. dr, Paul Angel, plecat dintre noi zilele trecute.

De asemenea impresionant este și articolul semnat de dr. Paul Anghel, în care este evocată figura doctorului I. Ciurea.

Acesta este ultimul articol al decedatului, din seria pe care o publica la „Insemnări ieșene" și a fost scris cu 3 ore înainte de moarte, când dr. Anghel nici nu gândea că în același număr de revistă va fi trecut și panegiricul său la „figuri ieșene dispărute".

Dl. Alex. N. Gane, distinsul magistrat de la Casație, publică amintiri din timpul războiului.

Un interesant studiu istoric aduce dl. C. I. Andreescu asupra „Republicei moldovenești".

Dl. ing. Andriescu-Cale se ocupă de „Lucrările de asanare ale Bucureștilor", raportând aceste realizări la lucrările proectate pentru Bahlui.

Cronica externă e semnată de dl. Andrei Manu;

In rest note și comentarii interesante, recenzii, reviste etc.

Un exemplar 15 lei.

AL.

„Scrisoarea pierdută"
la Teatrul de Stat din Praga
la 22 Aprilie Premieră

In fruntea direcției artistice a Teatrului Național din Praga se află profesorul universitar, istoric literar și poet, Otokar Fischer. Un om cu o vastă cultură, cu multă înțelegere pentru artă și teatru, el însuși traducător al lui Goethe, Shakespeare ș. a. Date fiind legăturile culturale dintre țările Micii Înțelegeri, profesorul Fischer a luat inițiativa reprezentării pe scenele din Praga a unor piese clasice din teatrul românesc și jugoslav.

De la noi a fost aleasă deocamdată „Scrisoarea pierdută', a lui Caragiale. In ceea ce privește alegerea lui Carageale, dl. O. Fischer a declarat că o socoate nimerită fiindcă „Scrisoarea pierdută" s'a mai reprezentat pe scena unui teatru din provincie și un act sau două s'au transmis la postul de emisiune.

Am cetit textul comediei, pe care o socot la înălțimea Revizorului lui Gogol'. Pe de altă parte artiștii care joacă sunt entuziasmați de intriga și complicațiile acestei comedii.

O comedie plină de spirit, de vervă și ironii, care cred că va place publicului nostru. Nu vom reda elementele și atmosfera aceea românească. Sunt lucruri intraductibile. Rămân însă valabile pentru orice public anumite valori prin înțelesul lor uman și etern. Pe acestea încercăm să le redăm cât mai expresiv posibil".

Interpretarea comediei lui Carageale a fost încredințată unui ansamblu de artiști, dintre cei mai buni. Parte din ei au jucat de pildă în „Oameni pe un sloiu de ghiață" a lui Werner, care s'a jucat și la București.

Inscenarea a fost încredințată lui Venda Gottlieb, iar regia lui Vojta Novak. Premiera va avea loc la 22 Aprilie la teatrul de stat, iar la 29 Aprilie va fi reprezentată pe scena Teatrului Național din Praga. Premiera e așteptată cu mult interes de către publicul cehoslovac.

(Ceps)

Expoziția dela Paris

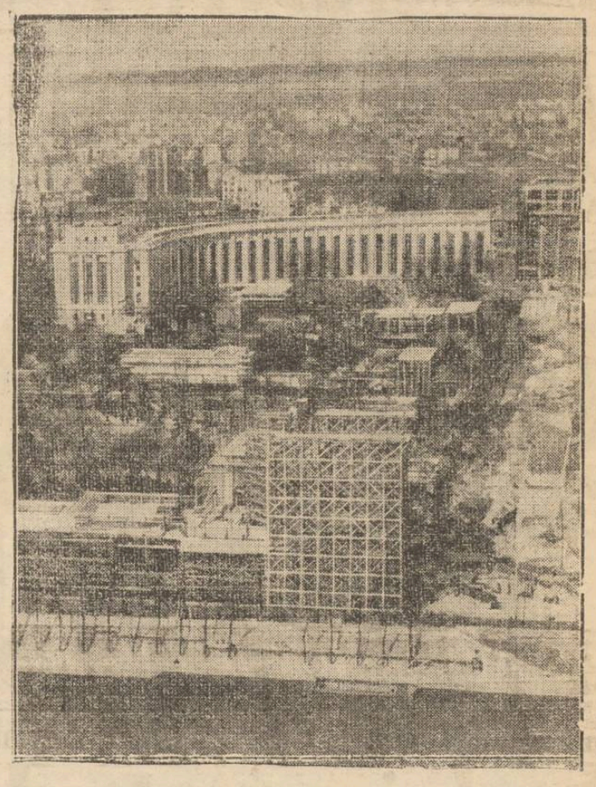

Iată o vedere a imensului șantier al expoziției din Paris, care se va deschide în luna Mai.

In fund se vede celebrul teatru „Trocadero", complect renovat.

Note de drum

Prin Cehoslovacia, spre Germania
Impresii din călătoria ceferiștilor ieșeni

de *ing. R. Giugulescu*
inspector C.F.R.

Spre a fi cât mai succinți, începem descrierea călătoriei, făcută de grupul ceferiștilor ieșeni, dela frontieră, în clipa când am părăsit țara.

După miezul nopții ajungind la Gr. Ghika Vodă. Formalitățile vamale și de poliție le-am făcut la sosire, pentru ca dimineața la 5, să nu mai fim deranjați.

Dimineața când ne-am trezit, eram în Polonia pela Stanislawow. Dela Delatin încep pozițiile pitorești ale văii Prutului.

Trenul urcă din greu, oprește la fiecare haltă, pentru a lua și lăsa vizitatorii acestor încântătoare localități climaterice.

Pe la amiază ajungem la granița cehă, Iasina, după ce lăsăm în urmă stația de frontieră polonă, Woronienka. La Iasina de unde se formează acceleratul de Praha, facem ultimile formalități vamale.

Vemeșii și polițiștii cehi, sunt foarte amabili cu noi; nici nu ni se face vre-o revizie. Ne întreabă așa în treacăt, dacă nu avem coroane cehe prea multe; de altfel nici nu aveau să găsească în vagonul nostru decât mâncare și sticle cu vin.

La Iasina așteptăm o oră până la plecare, astfel că, parte din noi ne scoborâm la restaurantul gării și luăm dejunul. Incep comentările „dar scump mai e", „ce va fi în Germania"? Dela Iasina pornim pe valea Tisei-negre și mergem pe teritoriul cehoslovac până la Valea Vișăului, unde suntem din nou pe teritoriul românesc până la Dragoș Vodă, dar nu ne putem coborî din vagon.

Dela Dragoș-Vodă intrăm din nou în Ceho-Slovacia și ne luăm rămas bun dela țara noastră, pentru 18 zile.

Pe înserate ajungem la Kosice. Trenul nostru avea deja 15 vagoane cu 4 osii, adică cât este permis unui accelerat și mai trebuia să ia încă vre-o 12 vagoane. S-a format imediat partea a doua a acestui tren, care ne urmează la distanța de 10 minute.

Circulația trenurilor se face în Ceho-Slovacia la distanță de timp și pe stânga. Am remarcat în această stație foarte multe auto-mo oare, din cari, câteva din cele mai confortabile și chiar luxoase. Fiind noapte, camarazii încep să se pregătească de culcare.

La Praga

La ora 8 dimineață sosim la Praha, gara Wilson. Aici ne așteaptă ghidul societății „Cedok".

O veste neplăcută pentru mine, turbură pentru moment buna dispoziție, acreditivul pentru excursie nu a sosit la Societate; totuși programul se face. Sunt mici neplăceri inerente excursiei și abia suntem la inceputul ei; de altfel după amiază acest acreditiv a parvenit.

Dimineața vizităm orașul. Urcăm la Hratciany. La palat soldații de gardă sunt îmbrăcați în fiecare zi cu altă uniformă ale țărilor aliate. Aceasta ca semn de atenție pentru puterile cari au contribuit la reinvierea Ceho-Slovaciei.

Eșind dela palat, intrăm în strada alchimiștilor, unde pe vremuri în căsuțile pitice, (care mai există și azi), locuiau savanții ce căutau să obție aur pe cale sintetică. Mai târziu aceste căsuțe au fost folosite pentru corpul de gardă al palatului; astăzi sunt transformate, parte în mici prăvălioare cu cărți postale, obiecte de artă, etc. In special pe această stradă sunt vestitele ghicitoare din Praha. Bine înțeles una sau două doamne din societatea noastră, și-au satisfăcut curiozitatea, consultând aceste urmașe ale Pityei.

Scoborâm trecând peste Vâltava și ajungem în piața care

(Continuarea în pagina 2-a)

In câteva minute

dispar orice dureri, dacă luați antinevralgicul

Jawol

La farmacii și drogherii

2

Pălării bărbătești

cele mai elegante; calități superioare, forme absolut originale, găsiți la magazinul de pălării

KUNOVICI

Str. Ștefan cel Mare 4

Cereți la toate bodegele bine asortate
Delicioasele vinuri vechi

„Cotnarul"

în sticle infundate originale.
Depozit General „VINUL" S.A.
IAȘI, Str. Sf. Lazăr No. 12

Trandafiri înalți, pitici, grimpanți, polianți; diferite *răsaduri și bulbi, gladiole, tuberoze, gazon*, etc. se găsesc la florăria

Domnița Ruxanda

Încălțăminte fină — modele noi
CUMPĂRAȚI LA CUZA VODA 77 **„CARA"**

MUȘTAR CU MUST

S'A PUS IN VANZARE LA PRINCIPALELE BACANII ȘI MAGAZINE DE MEZELURI

Dep. G-ral Farmacia Werner-Iași

Nevralgii dureri de CAP

Testa

DE AVUT PRETUTINDENI

Liga Națională pentru combaterea tuberculozei
Filiala Iași

ANUNȚ

Se aduce la cunoștința celor interesați că pe ziua de 27 Aprilie 1937, ora 11 a. m. se va ține licitație publică cu oferte închise pentru instalația de încălzire centrală cu apă caldă a clădirilor Dispensarului Antituberculos Iași, anexa Spitalului „Izolarea" Iași.

Condițiunile și caetul de sarcini se pot vedea zilnic la cancelaria ad-ției între orele 8—12 și 3—6.

Toate taxele de publicație le va suporta furnizorul adjudecatar.

Președinte, Prof. Dr. Bălteanu

Liceul Comercial de Băeți „Gh. Gh. Mârzescu"
Iași, Str. Alexandri No. 7

Licitație

Comitetul școlar al Liceului Comercial „Gh. Gh. Mârzescu" din Iași str. Alexandri 7 aduce la cunoștința tuturor celor interesați că va ține licitație publică în ziua de Luni 24 Mai orele 4 p. m. în cancelaria liceului pentru darea în antrepriză a lucrărilor de construcții și reparații necesare imobilului școalei; caetul de sarcini și devizul se pot vedea în fiecare zi între orele 9—13 și 3—5 p. m. Concurenții vor depune odată cu ofertele lor și garanția de 5% în numerar sau efecte de stat conform L. C. P.

Președintele comitetului,
ss) I. BOTEZ
prof. univ. și senator
Secretar, Director
ss) *N. Martiniuc*

Mobilizarea generală a tineretului!

Săptămâna tineretului

— LA —

Cinema Scala

DISTRACȚIE! SPORT! CULTURA!

Incepând de astăzi Marți, zilnic, în fiecare dimineață de la ora 9 jum. cu prețul general de 7 lei intrarea

Matineele tineretului

cu un program excepțional compus în mod special din

11 filme mari

culturale, educative, amuzante pline de humor:

1) România
2) Ziua sporturilor
3) Vulturul din California
4) Balada muzicii
5) Castelul fermecat
6) Maxim Gorki
7) Curiozități
8) Jazz femenin
9) Televiziune distractivă
10) Păzitorul farului
11) Jurnalul Paramount.

Tot tineretul trebue să asiste la aceste spectacole unice.

Asoc. Prietenii Universității

Vă rugăm să luați parte la întrunirea de Joi 22 Aprilie 1937 ora 6 p. m., care va avea loc în sala marelui Colegiu de la Universitate, și cînd se vor discuta următoarele probleme:

1. Igiena orașului și curățenia străzilor.
2. Problema Spiridoniei și a Facultății de Medicină.
3. Politehnica de la Iași.
4. Postul de radio-difuziune de la Iași.
5. Un oficiu de librărie și tipografie al Universității.

Vă rugăm insistent să veniți la întrunire. Discuțiile care au loc în asociația noastră luminează problemele și stârnesc interesul public, din care esă acea presiune morală, nedefinită dar efectivă, care după un timp duce la rezolvirea problemelor. Prin urmare: iscăliți și veniți la ședință.

Președinte,
Dr. I. Tănăsescu

Concertul unui tenor ieșan

José Kania la „Trianon"

José Kania este numele de „teatru" al fostului meșter-ceasornicar din orașul nostru, d. Iosef Kahane...

*

Acum două primăveri, maestrul Vasile Rabega, într'o dimineață cu soare, m'a închis în una din sălile de clas dela Academia de Muzică și Artă Dramatică, și mi-a prezintat trei elevi ai cursului d-sale.

Timp de peste o oră, am ascultat vocile înzestrate ale elevilor.

Am ascultat pe Liana Mihailescu, Mara Ștefanov și pe Iosef Kahane.

Maestrul ni-a dovedit atuncia că elevii d-sale sunt o *realitate* artistică.

Noi, i-am strâns cu căldură mâna, pentru ceeace a fost în stare să înfăptuiască...

*

Cu mersul vremii, două din elementele amintite au prins aripi și s'au avântat în viața scenei. Adică: Liana Mihailescu și Iosef Kahane.

Mara Ștefanov a mai rămas să-și continue studiile.

Liana Mihailescu, din lipsa unei solicitudini a acelora care conduc teatrele noastre de operă, a debutat în... revistă. Bucureștiul și toate orașele țării i-au ascultat glasul de platină, — tânăra cântăreață cucerind pe toți peste tot locul.

Pe Mara Ștefanov am ascultat-o în intermezzo-ul muzical din „Madame Sans-Gêne" la Teatrul Național și am văzut că o strălucită carieră teatrală o așteaptă.

Iosef Kahane, la adăpostul grijilor zilei, (s'a mai găsit la Iași în aceste vremuri un îndrăgostit de frumos), a fost la Viena unde și-a cizelat studiile.

Și s'a întors... José Kania.

*

José Kania a învățat un an la Viena. Apoi, potrivit unei uzanțe, profesorii l'au prezintat publicului.

Concertul de debut al lui José Kania, după relatările criticei autorizate vieneze, a fost un mare succes. Criticii din metropola mondială a muzicei, au subliniat că au ascultat un tânăr tenor liric, sublim în cantilenă, plăcut în interpretare, care prețuește intonația și technica și care a avut curajul să se prezinte cu un program extrem de dificil de executat. Intr'un cuvânt: un cântăreț cu o voce excepțională și care tinde să devină în lumea muzicală „un număr de senzație.

*

Pe José Kania, pe Iosef Kahane al nostru, îndemnăm ieșenii să se ducă mâine seară la „Trianon", să-l asculte și să-l aplaude.

Trebuie să știm a prețui și noi, dar mai ales noi, valorile pornite din mijlocul nostru. Mâine seară să arătăm că suntem buni ieșeni...

PETRE GRANCEA

Au fost interzise

călătoriile ceeriștilor

Direcția generală c. f. r. a interzis toate excursiile proectate de ceeriști, atât în țară, cât și în străinătate.

In ordinul său, directorul general adaogă, că asemenea excursiuni, nu vor fi incuviințate de cât în lunile Decembrie și Ianuarie.

In toiul iernei, -- interesant!

x PENTRU COMERCIANȚI. — In urma stăruințelor depuse de d-nii I. Botez, I. Zipa și Fred Șaraga, ministerul de finanțe a acordat un nou termen, la 15 Iunie 1937, când negustorii vor trebui să introducă registrele comerciale.

Până la această dată, guvernul a hotărât să vie cu un decret-lege prin care micii comercianții să fie scutiți de a ține registre.

D-nii Botez și Zipa depun intervenții, ca acest proect să devină lege.

x Cu ocazia sărbătoarei de Barmitzva a fiului lor David, d-na și dl. ing. Gh. Buchman, au dat o masă la Orfelinatul Evreesc.

Conducerea Orfelinatului aduce și pe această cale mulțumiri acestor oameni de bine.

PILULELE SLANIC
curăță și spală
stomacul intestinele ficatul

TRANDAFIRI (ARBUȘTI)

din varietățile cele mai nobile și mai florifere, trunchi 1.80—3 m., pentru transplantarea imediată, produși în sere, din proprietatea

-- Dan Badareu --

Se desfac cu prețuri eftine la Via Dan Badareu Copou precum și la:

Magazinul Pogor, Piața Unirei
d. Popescu Piața Sf. Spiridon

Frumoasă întrunire liberala

în cartierul Socola

In grădina „Welniceru" din str. Socola a avut loc Sâmbătă după amează o mare întrunire liberală convocată de sectorul Socola-Țutora întrunire care a însemnat o confirmare a popularității șefului acelui sector d, ajut. de primar Ionel Frühling.

La chemarea d-lui Ionel Frühling, sute de cetățeni din toate ungherele Podului-Roș, au venit să asculte cuvântul fruntașilor liberali, formând una din cele mai entuziaste întruniri din actuala campanie electorală.

Auditorii au aplaudat la această întrunire cuvântul d-lor O. Racoviță primarul Iașului, aj. de primar I. Frühling, deputat Em. Ceicovschi, av. L. Spigler, av. L. Schvartz, pr Gh. Niculea, N. O. Mărgărint, N. Dobrovici, av. J. Pineles, Chirica, Marcu Segal, Reischer, Waldman etc.

Un merit în organizarea excepțională a acestei întruniri are și d. av. L. Schvartz, vice președintele sectorului.

ds.

Informații

x Doamnele și domnii profesori de Limba Română sunt cu insistență rugați a se întruni Mercuri 21 Aprilie ora 5 p. m. în localul Cercului Didactic spre a discuta proectul de Statut trimes din București și participarea la adunarea generală de constituire, care va avea loc în Capitală în ziua de 16 Mai.

Spre a se putea termina lucrările, colegele și colegii sunt rugați a veni în număr mare, la ora fixată.

x Direcția Liceului Oltea Doamna și Comandamentul Cohortei Străjerelor Iași, fac cunoscut d-nelor și d-relor candidate la examenele de capacitate, ce dau la Iași și doresc a fi încartiruite, că li s'a asigurat încartiruirea și masa la liceul de fete „Oltea Doamna" din str. I. G. Duca 10.

Biroul de încartiruire este la Liceul Național, str. Academiei No. 4, unde d-nele și d-rele candidate vor trebui să treacă pentru înscriere și informațiile necesare.

x D. Leon Murguleț din str. Ciurchi a acționat în judecată pentru sperjur pe d. Petre Dobrea din str. Mahu 4.

x ȘEZATOARE. — Clasa VII B Liceul „Oltea Doamna" organizează pentru ziua de 22 Aprilie, ora 5 p. m., o frumoasă Șezătoare, cu un bogat program artistic și cu piesa „Cenușăreasa" în Sala Ateneului „Dr. C. Angelescu" lângă Biserica Sf. Haralambie.

x **Contradurerilor musculare, articulare, sciatice** de natură reumatică sau gutoasă întrebuințați **Frantzbrantwein Mentoformic Dr. Ratianu** aprobat de Consiliul Sanitar Superior. Alină durerile redând buna dispoziție.

Depozit Farmacia Dr. Ratianu, Iași Cuza Vodă 48.

x Cetățenii din str. Arapului roagă pe dl. primar al Iașului, să dispuie astuparea gropilor de pe această stradă, în special lângă str. Socola.

O conferință despre „Huysmans"

In ciclul „Franța de astăzi", organizat de Cercul franco-român „Luteția", a șasea conferință va fi făcută de d. prof. Al. Dimitriu-Păușești, care va vorbi în Aula Universității, Joi 22 Aprilie 1937, ora 6 seara, despre „Huysmans în lumina actualității".

Cunoscător al perioadei naturaliste, conferențiarul va înfățișa sub toate aspectele personalitatea așa de complexă a lui Huysmans,— rând pe rând și adesea, în același timp romancier naturalist, poet exasperat al senzațiilor rafinat-moderne, un neliniștit de probleme metafizice, un convertit catolic, și toate acestea ridicate de prestigiul unui stil violent și torturat.

Actualitatea lui Huysmans, printre cunoscători și oameni de gust, o subliniază în Franța o tipică grupare „Les Amis de Huysmans", strânși într'un fel de capelă mistică destinată cunoașterii, adâncirii și răspândirii unor romane ca „Les Soeurs Vatard", „A Rebours", „En rout", „L'Oblat", „La Cathedrale".

Să sperăm că o asemenea conferință va putea întruni în Aula Joi seara destui oameni de gust,— speță care încă nu s'a stins în Iași.

La bătături — oricât de vechi, de adânci, de dureroase, numai „Coricol".

Depozit: Farmacia Pollak. Str. Ștefan cel Mare Telefon 235

Cinema Roxy Programul de astăzi **2 bombe**

Subjugat de tine

--- cu Lawrence Tibett ---

Al doilea film

Walace Beery
Lionel Barrimore în **Tinerețea își cere dreptul**

Astăzi MARȚI la SIDOLI

-- triumfalul succes sovietic

ȚIGANII

Viața de lacrimi și bucurii de muzică și intrigă a țiganilor nomazi

O REGIE NOUA + O TECHNICA NOUA + CEI MAI DE SEAMĂ ARTIȘTI IN FRUNTE CU CELEBRUL: ALEX. GRANACH și frumoasa artista ȚIGANCA CERNAIA

JURNAL FOX

Al doilea film, marele succes aviatic **In sbor spre China** cu Pat O'Brien

Prin Cehoslovacia, spre Germania

(Continuarea din pagina I-a)

despărția pe creștini de evrei. Există și azi o parte din lanțul care forma bariera dintre aceste două lumi cu obiceiuri deosebite. Vizităm Primăria veche a orașului și mormântul eroului necunoscut aflat în capela acestei primării. Remarcăm sala de ședințe a Consiliului comunal cu mărețe tablouri cari prezintă aspecte din istoria Cehoslovaciei. Sala delegației permanente unde tavanul e făcut în lemn sculptat, iar pe podea este așternut un covor al cărui desen reprezintă o cloșcă cu puii săi, ceiace în mod alegoric explică grija primarului pentru cetățenii lui.

La ieșire din primărie, stăm și privim la vechiul ceas din turn, deoarece la fiecare oră, apar cei 12 apostoli.

In momentul când apare apostolul Petru, un cucoș cântă de trei ori „cucurigu".

Trecem mai departe la cimitirul evreesc și sinagoga situată în cartierul evreesc, ambele cu o vechime de peste 1000 ani.

Fiind ora mesei, obosiți și flămânzi, autocarul nostru ne lasă la restaurantul „Beranek", unde ne așteaptă masa rezervată. Greu pentru o parte din excursioniști, când au dat de mâncărurile cehe, căci unde sunt ciorbele, potroacele și fripturile noastre? Asemenea nu se consumă atâta pâne ca la noi; în schimb cartofele țin recordul.

După amiază are fiecare libertate să facă ce o vrea; cei căsătoriți după insistențele soțiilor trec la vizitarea vitrinilor și a magazinilor. A început asaltul asupra pungii soților, asalt care nu se va isprăvi decât la terminarea banilor sau la înapoierea în țară.

Pornim a cutre ra străzile orașului.

Cu tramvaiul plecăm la „Barandov", localitate situată pe o colină din apropierea orașului. Urcăm dealul unde se află și un studiou de cinematograf. Tot aici găsim un restaurant foarte bine aranjat și într'o poziție pitorească, cu privelșite minunată asupra orașului și a râului Vâltava ce curge prin Praha.

Când am ajuns la restaurant, era pe terminate un banchet dat de minerii cehi ce avuseseră un congres. Muzica lor formată din societari ne delectează cu ariile lor naționale. Un lucru observ aici; la achitarea consumației (notă destul de pipărată) îmi mai prezintă și un bilet, taxă primăriei orașului de 50 heller de persoană, adică 3 lei. Ni se dau relații că această taxă este un venit pentru orașul Praha. Aici ne potrivim noi românii cu prieteni noștri cehi, căci impozitele sunt la modă!

Seara la înapoierea noastră la vagon, prietenul Faltus inspector ceh, dela Decin, ne întâmpină în gară, venit special la Praha să ne vadă. Știa că vom sosi, căci la vizita făcută de cehi în Iunie la Iași, i-am comunicat programul nostru.

Plăcerea revederei a fost mare, și s'a concretizat în restaurantul gării, în câteva halbe de bere Pilsen.

Invităm în vagonul nostru pe acest bun prieten, unde il tratăm cu cafele negre și cu un păhărel de Cotnar. Ne despărțim cu promisiunea din partea sa că la întoarcere va veni la Karlsbad să ne întâmpine cu colegii lui.

La 23.45 acceleratul pleacă din Praha, iar la 2 noaptea suntem la Decin frontiera germană. La Decin stăm 4 ore, urmând a pleca spre Dresda la 6 dimineața.

Dimineața se fac formalitățile vamale din partea cehilor.

In Germania

Vameșii germani foarte corecți și politicoși, verifică cu deosebită scrupuluzitate pasa-

(Continuarea în pagina 3-a)

Amânarea te poate costa viața!

Un proverb strămoșesc spune: nu lăsa lucrul de azi pe mâine; căci se poate întâmpla ca întârzierea să-ți aducă neplăceri sau pagube. Când însă e în joc sănătatea, atunci amânarea te poate costa chiar viața. In special, în afecțiunile de stomac și intestine amânarea poate provoca ulcere, cancere și aduce în cele din urmă decesul bolnavului. Deaceea fiți prevăzători și luați din timp preparatul american Gastro D. care previne complicațiile și vin decă boala înainte de a fi incurabilă.

„Gastro D." se găsește la farmacii și drogherii sau contra ramburs de Lei 130 expediază farmacia „Thoiss" București, Calea Victoriei 124.

Incercați cu încredere acest preparat care a însănătoșit milioane de suferinzi și i-a creat un renume mondial.

Se speculează din nou mișcarea stilistă în propaganda politică

Politicienii promit eliberarea agitatorului stilist Glicherie. Raporturile protopopilor către Mitropolie

Dacă mișcarea stilistă luase oarecare avânt în trecut, avind ce îngrijora autoritatea bisericească, acest lucru se datora în mare parte politicianilor care foloseau această primejdioasă rătăcire religioasă ca mijloc de propagandă politică. In al doilea rând venea nepăsarea autorităților de stat față de acțiunea dăunătoare bisericii dominante.

Lucrul acesta era cunoscut și recent l'a amintit I. P. S. Mitropolit Nicodem în adunarea dela Iași a protopopilor și proistoșilor din eparhie.

Măsurile guvernului luate în urma îndemnului d-lui ministru Iamandi, potolise într'o oarecare măsură agitația stilistă și unii chiar s'au grăbit să anunțe lichidarea acestei mișcări.

Iată însă că de unde începuse a se așterne liniștea binefăcătoare în norodul moldovenesc, acum iarăși încep să se ivească nori tulburi.

Stilismul e pe cale de a fi adus din nou la ordinea zilei.

Zgândăritorii acestui foc primejdios, și de astă dată sânt tot politicianii.

Astfel protopopii din eparhie aduc la cunoștința Mitropoliei dela Iași că în preajma alegerilor, oamenii politici au luat din nou în antrepriză mișcarea calendaristă ca mijloc lesnicios de a căpăta voturile stiliștilor.

Ei cutreeră satele bântuite de stilism și promit aderenților lui că le vor ridica bisericile și vor elibera pe călugării speculatori ai acestei false credințe.

Se relatează că un fruntaș al unui partid politic din Neamț, a mers în propagandă electorală cu un falș călugăr și cu o călugăriță cu numele „Jana", care acum câtva timp voia să fie stareță a unei mânăstiri stiliste dela Brusturi.

Acești agitatori de spirite cereau voturile în schimbul redeschiderii bisericilor stiliste.

Și poporul înrezător în această urâtă demagogie electorală se înlăcărează.

Pentru a nu se lăsa mai pre jos, alți politicieni promit ceva mai mult: că îl vor aduce pe Glicherie în mijlocul credincioșilor lui.

Fără îndoială că asemenea demagogie prinde, ținând seamă de starea de spirit a norodului din regiunile Neamțului.

Față de procedeile politicienilor de a face propagandă în așa mod, preoțimea din părțile locului trăește momente de neliniște.

O intervenție a autorităților de stat ar fi foarte îndreptățită în aceste cazuri regretabile, pentru a se pune capăt unui scandalos mijloc de a înșela buna credința a poporului și a lovi astfel greu biserica și slujitorii ei.

La apelul autorităților bisericești politicieni ar trebui să prefere consolidarea bisericei, și prin ea a Statului, celor câteva voturi ce pot fi obținute de la stiliști.

GRIGORE SPIRU

Adunarea generală anuală

a Blocului pensionarilor publici

Duminică dimineață, 18 c., s'a ținut la sediul Blocului pensionarilor publici din Iași, adunarea generală anuală.

Ședința se deschide prin întonarea imnului Blocului pensionarilor de către corul condus de d. D. Dimitriu profesor, compozitorul acestui frumos imn, care produce un mare entuziasm în numeroasa asistență.

In aclamațiile unanime, d. președinte al Blocului prezintă pe d. profesor universitar A. Obreja, membru înscris de curând în Blocul pensionarilor aducându-i elogii pentru distinsele sale calități. Adunarea proclamă ca membru de onoare pe distinsul intelectual care mulțumește pentru primirea entuziastă ce i s'a făcut, făgăduind că va da tot sprijinul instituției cu un renume așa de frumos.

D. avocat I. Mihailesu, fost coleg de liceu cu d. profesor Obreja, în cuvinte adânc simțite, descrie valoarea personalității noului membru de onoare al Blocului pensionarilor.

Intrându-se în ordinea de zi, d. președinte Victor Munteanu dă cuvântul d-lui Maior E. Constandache, prim vice-președinte, care printr'o luminoasă expunere descrie în trăsături generale activitatea desfășurată de comitetul de conducere în cursul anului 1936, urmând ca la lumina cifrelor și înfăptuirilor concrete fiecare șef al secțiilor să facă darea de samă.

Adunarea generală aduce vii mulțumiri d-lui Constache prin aclamații pentru frumoasa sa expunere și munca ce depune cu tot devotamentul pentru propășirea Blocului pensionarilor.

D. Maior Drăgescu, director administrativ și casier general al Blocului, în mod documentat expune situația financiară a Casei generale, precum și proectul de buget pe anul 1937-938 care se aprobă cu unanimitate de adunarea generală, mulțumind pentru munca depusă.

D. A. Lelescu director al Cassei de ajutor, expune f. lămurit situația acestei case care începând cu 7000 lei, acum 3 ani, a ajuns astăzi să ruleze ajutoare în sumă de 375,000 lei.—D. director Lelescu și casierul Manolescu, depun o muncă f. prețuită de membri.

D. Eug. Danalache, directorul Casei de deces, descrie situația acestei secțiuni care astăzi numără 800 de membri dându-se un ajutor de 5000 lei pentru caz de deces, mulțumită muncei devotate a directorului și contabilului, dl. Tudose.

Se face ratificarea membrilor cooptați în comitetul de conducere și se votează realegerea membrilor ieșiți la sorți. Complectându-se numărul de 100 membri ai comitetului.

D-nii: Maior M. Tironovici, L. Strat și C. Ionescu aduc mulțumiri conducerii Blocului și fac un apel călduros la solidaritatea tuturor pensionarilor.

D. Victor Munteanu, președintele Blocului, citește moțiunea adunării generale cuprinzătoare de doleanțele pensionarilor nesatisfăcute, aducând mulțumiri celor 800 membri ai Blocului pentru devotamentul ce depune în propășirea acestei instituții de un real folos moral și material.

Organizația noastră, încheie d. Victor Munteanu, poate fi dată ca exemplu, că în țara noastră se pot realiza opere sociale serioase prin muncă constructivă și solidaritate, excluzând din sânul lor preocupări străine de interesele profesionale și de acele superioare de stat.

Adunarea generală se termină prin executarea imnului Blocului pensionarilor într'un entuziasm emoționant.

REP.

Cronica Sporturilor

Macaby-București

a învins cu greu pe „Textila" cu 2-1(0-1)

Ieșenii au pierdut un match aproape cîștigat

Vizita lui Macaby-București, așteptată cu viu interes de sportivii ieșeni și de gruparea „Textila" a avut nesansa ploaiei, care a căzut din abundență, în cursul dimineții.

Totuși, circa 2000 ieșeni, au înfruntat vremea nesigură și cu riscul de a fi muiați de ploaie, au asistat la disputa dela parcul sportiv.

Terenul îmbibat de apă, a contribuit la încetineala jocului și prin aceasta la mai puțin spectaculozitate a partidei.

Chiar dela început, Textilienii activează intens. Atacul muncitorilor, combină frumos pe jos, cucerind teren. Oaspeții însă, par a nu se fi acomodat cu terenul moale, exteriorizând o vădită indispoziție.

Ieșenii, mai bine inspirați conduc ostilitățile, amenințând serios buturile lui Kerkay I.

Un atac ieșan, se termină printr'o acțiune personală a lui Fleaca, care deschide scorul. 1—0 pentru „Textila".

Punctul înscris de ieșeni, e subliniat cu ropote de aplauze. Bucureștenii, surprinși de turnura jocului, contra atacă, dar fără rezultat. Textilienii, invadează careul alb-albaștrilor. Pe rând Loșack, Mayor și Fleaca, ratează ocazii sigure.

La reluare, macabiștii par mai hotărâți. Un corner, la poarta lui Vasilievschy. Pavlovschy, face „Hands". Marcus, transformă impecabil, lovitura de pedeapsă.

Chiar, după egalare, textilienii nu se discurajează și continuă jocul cu însuflețire. Oaspeții se mulțumesc cu un prudent joc defensiv. Se pare că jocul se va termina cu 1—1.

Deabea în a doua jumătate a reprizei secunde. atacul dudeștean bine alimentat de Ghidali, începe să-și desfășoare jocul. Prin „passe" precise, trecute dela om, la om,—macabiștii se apropie de careul textilian. Cotruță atent, respinge viguros, acțiunile oaspeților, O singură greșală a lui Gherasim, însă, a transformat „Textila" în invins. Glück, marchează punctul victorios 2—1.

In van, eforturile ieșenilor, care domină mereu. Havas și Șimsinovici clarifică situații penibile. Fluerul final, găsește pe ieșeni, în terenul macabist. „Textila" a pierdut, matchul din mână.

Dela Macaby s'au remarcat: Ghidali, Havas, Simsinovici, Glück, Hrehus.

Dela „Textila": Cotruță, Gabor, Fleaca Gherasim—d-l Ionescu-Țopa a condus corect și cu multă competință.

SEMM.

x D-na Margareta Fl. Sion cu domiciliul la București a cerut Tribunalului să oblige pe soțul ei d. prof. Florin Sion, cu care se află în divors, la o pensie alimentară de 25 mii lei lunar.

x D. Lazăr Goldștein din str. Bălți 2 a intentat divors soției sale Mina Goldștein cu domiciliul în Bul. Roseti.

x D-șoara Constanța Georgeta Bucicov și-a luat cu succes licența în farmacie la Facultatea din București.

x Rezultatul definitiv al alegerilor dela Botoșani este că liberalii au întrunit 7508 voturi, naț-creștinii 19.076, naționărăniști 6133, georgiștii 2821, vaidiștii 2367.

x A fi frumoasă și atrăgătoare este problema ce rezolvă **Crema Miraculoasă**. Această cremă distruge petele și coșurile de pe obraz, albește și catifelează pielea dându-i un parfum delicios. Depozit Farmacia Dr. Ratianu Str. Cuza-Vodă 48.

poartele. Ne întreabă dacă avem cărți cu caracter comunist și ne cere permisiunea de a controla ici și colo câte un bagaj, spunând că sunt obligați a face aceasta, ca să nu aibă neplăceri că nu și-au făcut datoria. Intradevăr cercetează în mod superficial vreo două geamandane.

Câteva ziare ca „Universul" și Curentul, găsite la revizie, le multă plăcere. Apoi ni se dă dovada de banii ce-i avem asupra noastră, care dovadă trebuie s'o ținem până la ieșirea din Germania, întrucât nu poți eși cu mai mulți bani decât ai intrat. Asemenea nu putem intra sau ieși cu mai mult de 30 mărci.

In sfârșit formalitățile sunt făcute, dar un alt neajuns: permise e pentru noi funcționarii nu ne-au sosit dela C. F. germane. Atrag atenția impegatului de mișcare de serviciu asupra acestui lucru și-i arăt telegrama ce s'a dat de Dir. Generală C. F. R. ca permisele să fie trimise la frontieră; mă asigură că nu voi avea nici un neajuns, iar la Dresda se va aranja la Direcția de acolo.

Cum am plecat din Decin. trenul nostru este remarcat de o mașină împodobită cu steagurile germane cu zvastică. Pe tenderul mașinei sunt făcute cele 5 inele cu cele 5 culori: verde, roșu, negru, galben și albastru, care reprezintă simbolul Olimpic. Inelele concretizează cele 5 continente.

Iată-ne porniți într'o frumoasă dimineață de vară pe splendidă vale a Elbei, de care nu ne despărțim până la Dresda.

De cum am trecut granița, vedem toate casele împodobite cu steagurile germane cu svastică și steagul olimpic care are fondul alb grevat pe el cu cele 5 inele.

O curățenie desăvârșită caracterizează gările, șoselele, satele și târgurile prin care trecem.

La ora 8 dimineața, intrăm n frumoasa gară Drezden.

La peron ne așteaptă dl. Schneider cu care am organizat această excursie și din corespondență avută atâta timp cu el, și fără a ne cunoește, ne-am împrietenit. Cu d-sa vom colinda Germania. Este reprezentantul Soc. de turism „Europa".

ing. **Romulus Ciugulescu**
Președintele Casei Culturale C. F. R. „A. D. Xenopol"

Secretul femeiei frumoase? Crema Khasya!
Depozit: Farmacia Pollak
Str. Ștefan cel Mare. Telefon 239

x D. jude Scheleti a fost delegat să prezideze Tribunalul în timpul vacanței de paști.

x Administrația financiară a cerut înființarea unei inscripții ipotecare pe imobilul din comuna Hilița proprietatea agentului perceptor Gaspar, pentru acoperirea fraudelor de 36 mii lei.

x Duminică a avut loc căsătoria d-șoarei Natalia Ianoliu, profesoară la școala Reuniunea Femeilor Române cu d. profesor Cosmiuc, dela Liceul Național.

Nu mai există impotență

La fel ca în toate domeniile, medicina a făcut progrese mari în tratarea impotenței.

Excitante existau și până în prezent; ele își făceau însă efectul o singură dată, lăsând organismul deprimat și incapabil de refacere.

Medicii căutau altceva: un preparat medical care să vindece impotența, acționând nemijlocit asupra cauzelor ei. Aceste calități sunt îndeplinite în mod desăvârșit de către tabletele RETON.

Efectul RETON-ului se simte puternic din ziua a treia a tratamentului. Incepând din acest moment, bărbatul își va păstra forțele sexuale renăscute, atât timp, cât va urma instrucțiunile cuprinse în tubul ce conține pastile de RETON.

Tratamentul e de trei tablete pe zi. Tubul conținând 25 de tablete, costă 98 lei.

La toate farmaciile și drogheriile din țară. 2

Mulțumire publică

Subsemnata aduc viile mele mulțumiri D-lor Doctori Vascoboinic și Himelbrand care mi-au operat copila, salvând-o de o boală grea.

CECILIA MITER
Str. Cucu 9

x **Doctor A. Hoffman** consultă zilnic *boli nervoase* și *Boli de nutriție* (Boli de ficat, gută, diabet) în str. Cuza-Vodă 14 (colț cu str. George Enescu). *Tratamente de slăbire și de îngrășare.*

Numai până la 23 Aprilie

ține lichidarea totală a mărfurilor magazinului

LA „DIAMAND"

- Leon Grünberg - Str. Cuza Vodă 48 -

Profitați de ocazie

x Numai o radicală și regulată îngrijire cu pasta de dinți ODOL apără dinții contra unei urâte decolorări. Prin marea sa putere de absorbire, datorită însemnatei cantități de materii coloidale ce conține, pasta de dinți ODOL înlătură toate impuritățile, mirosul urât și materiile colorante, ce rămân lipite de dinți.

DE INCHIRIAT în str. Lascar Catargiu 27, patru camere, sufragerie, baie, bucătărie și alte dependințe.

Azi la Cinema „Scala"

Cel mai formidabil program al săptămânei — Două premiere excepționale

TRECUTUL NU IARTA

cu cea mai mare tragediană a Americei **Gladys George** Rulat la București în fața M. S. REGINA MARIA

Al doilea mare film

Automobilul ucigător

jurnalul Paramount nou la Iași

ULTIMA ORĂ

Naţional-ţărăniştii reexaminează situaţia politică

Consfătuirile de ieri ale d-lui Mihalache — Noi rezultate de alegeri.

Bucureşti 20. — Conducerea naţional-ţărănistă a hotărât să reexamineze situaţia politică şi să tragă concluzii din recentele alegeri comunale şi judeţene.

În acest scop d. Mihalache a avut ieri consfătuiri cu d-nii dr. Lupu, Virgil Madgearu şi Armand Călinescu, informându-se asupra alegerilor şi acţiuni viitoare a partidului.

*

D. Mihalache a plecat ieri la Dobreşti, de unde se va întoarce mâine pentru a continua consfătuirile.

Se vor lua hotărâri importante, între care şi unele măsuri împotriva tineretului naţ.-ţărănist care ar fi sabotat lista d-lui dr. Lupu.

*

Naţional ţărăniştii au înregistrat mari succese la Olt, Craiova, Dolj, Covrului ect.

La OLT liberalii au luat 8879 voturi, naţ-ţărăniştii 13501 naţ.-creştinii 5682, vaidiştii 1284, vaidiştii - dizidenţi 896, partidul muncii 1005 şi independenţii 1329.

La DUROSTOR, liberalii 8868 voturi, naţ -ţărăniştii 7876 naţ-creştinii 2796 v., georgiştii 2597, radical ţărăniştii 1218 şi frontul românesc 2234.

La TURTUCAIA (pentru consiliul comunal) liberali 267 voturi, naţ.-ţărăniştii 585, naţ. creştinii 240, rad. ţărăniştii 93 georgiştii 37, frontul românesc 117.

Diferite ştiri politice

Chemarea d-lui mareşal Averescu

Bucureşti 20. — Ziarul „Epoca" al d-lui Gr. Filipescu anunţă:

„Convocarea d-lui mareşal Averescu este sprijinită azi mai ales de extremiştii de dreapta".

Evenimente la liberali

Bucureşti 20. — Imediat după întoarcerea d-lui Dinu Brătianu în ţară, se vor produce importante evenimente.

Acestea privesc exclusiv partidul liberal.

D. Gr. Iunian pleacă în străinătate

Bucureşti 20.— D-nii Gr. Iunian şi Dem. Dobrescu vor face astă seară importante declaraţii la clubul central radical-ţărănesc din Capitală.

D. Iunian pleacă mâine în străinătate, ducindu-se pe coasta Dalmaţiei.

Consiliul magistraturii

Bucureşti 20. — Astăzi se întruneşte consiliul superior al magistraturei, care va recomanda patru consilieri la Casaţie, doi prim-preşedinţi de Curte de Apel la Cluj şi Galaţi şi mai mulţi consilieri.

Consiliul de miniştri a examinat ieri

măsurile de ordine şi agitaţiile interne

Bucureşti 20. — Consiliul de miniştri de ieri a examinat măsurile de ordine şi problemele ridicate de unele manifestări politice ce tind a crea o situaţie de echivoc între acţiunea unor grupări politice şi a unor fruntaşi din alte partide.

Consiliu a aprobat decretele legi pentru reglementarea cartelurilor şi a muncii naţionale.

S'a hotărât înăsprirea măsurilor împotriva acelor instituţii care nu vor respecta dispoziţiile

Decretele vor fi supuse astăzi spre semnare Suveranului.

*

După consiliu, d. prim-ministru Tătărescu a avut o consfătuire cu d-nii Radu Irimescu, ministrul aviaţiei şi marinei şi General Gladz, subsecretar de stat la armament, care s'au înapoiat de la Paris.

În şedinţa de astăzi a delegaţiei economice a guvernului, d. Radu Irimescu va face o expunere asupra rezultatului tratativelor dela Paris.

Jafuri în localitate

Două îndrăzneţe jafuri au fost comise astă-noapte în localitate.

Hoţi necunoscuţi introducându-se în băcănia Iţic David din str. Socola 17, au furat un sac cu zahăr tos, un sac cu orez, o ladă de 50 kg. zahăr cubic, 80 kg. săpun, cutii cu şocolată etc. Deasemenea au spart saltarul tejghelei furând 900 lei şi un ceas de aur.

Ceea ce e curios e că marfa a fost transportată cu o căruţă şi deşi strada e populată zi şi noapte, furtul nu a fost observat.

*

Al doilea jaf a fost comis în str. Pantelemon 45, unde s'a furat de la d-na Eva Grünberg haine şi lingerii.

Numiri şi avansări la Mitropolie

Dela Ministerul Cultelor s'a primit o adresă prin care anunţă că s'au aprobat numirile şi avansările propuse de I. P. S. Nicodem în personalul funcţionăresc al cancelariei metropolitane.

Au fost numiţi d-nii Const., Mrejeriu, Laurenţiu Popovici Gh. Dumitriu-Păuşeşti şi D-tru Grădinaru ; iar avansaţi au fost d-nii Const. Florescu ca şef de birou, Nicolau sub-şef de birou şi d. Dumitru Radu.

Părintele Vasile Vasilache a fost numit ca şef de serviciu cu atribuţii de director de cancelarie.

ŞEDINŢA LA „GENERALA"

Mâine, Mercuri 21 Aprilie, va avea loc la sediul Soc. „Generala" a funcţ. particulari şedinţa de breaslă cu următoarea ordinea de zi :

1) Atitudinea funcţ. particulari în alegerile municipale.

2) Intervenţia făcută de Soc. „Generala" pentru respectarea zilei de 1 Mai.

3) Comunicări şi diverse.

Rugăm funcţionari şi funcţionarele din magazine, fabrici, birou, bănci, etc. să nu lipsească dela aceasta importanta şedinţă.

Plata pensiilor trimestriale

In urma intervenţiei făcute de dl. Administrator financiar Buznea, a sosit astăzi dimineaţă telegrama dela Ministerul finanţelor ca să se convoace de urgenţă perceptorii şi să se achite pensiile trimestrului Aprilie înainte de Sf. Paşti.

Asemenea plata pensiilor în oraş va începe zilele acestea pentru a se achita toate înaintea sărbătorilor.

Blocul pensionarilor mulţumeşte d-lui adm. Buznea pentru solicitudinea arătată faţă de intervenţiile pensionarilor.

ORA 12

Procesul dr. Gerota

Bucureşti 20.— Procesul d-lui dr. Gerota a fost fixat pentru ziua de Sâmbătă 24 Aprilie, la consiliul de război din Capitală.

Un funcţionar îşi face harakiri

Craiova 20.—In urma unui denunţ împotriva conducătorului oficiului postal din com. Parabova (jud. Dolj), anume Nicolae Eraclie, s'a făcut o inspecţie şi s'a constatat lipsa unei mari sume de bani.

De teama urmărilor, funcţionarul şi-a făcut hara-kiri, murind pe loc.

Accident în Capitală

Bucureşti 20.—Aseară, la întretăerea străzilor Bratiştea cu Brăleanu, Maşina No. 5938, condusă de d-l Camil Ring, ziarist, a lovit o motocicletă a poliţiei, condusă de Florian Gligo.

Poliţistul a fost grav rănit.

S'a renunţat la executările silite

Bucureşti 20.- Din cercuri competente se anunţă că guvernul a renunţat la proectul executărilor silite.

Acest proect care n'a putut fi trecut prin Parlament, urma să fie dat pe cale de decret lege.

Acum s'ar fi renunţat definitiv la el.

Consiliu de miniştri francez

Paris 20.--Astăzi dimineaţă are loc un important consiliu de miniştri, prezidat de dl. Lebrun şi destinat examinării situaţiei internaţionale.

Dl. Delbos a făcut un lung expozeu.

Prof. Forţu trimis în judecată

şi suspendat din învăţământ

Bucureşti 20.— Parchetul de Ilfov fiind sesizat de unele lucruri petrecute la liceul Gh. Lazăr din Capitală, a deschis acţiune publică împotriva profesorului Gr. Forţu, pentrucă a contravenit la legea păstrării ordinei publice.

In acelaş timp ministerul Educaţiei Naţionale, în baza avizului contenciosului, a hotărât suspendarea d-lui prof. Forţu din învăţământ.

Totodată ministerul a primit demisia d-lui M. Stoicescu, din direcţia liceului Gh. Lazăr.

Descindere la „Jockey-Club"-ul din Chişinău

Chişinău 20.— D. judecător de instrucţie Mosanschi şi d. procuror Iov, în fruntea unei echipe de poliţişti, au făcut o descindere inopinată la sediul „Jockey Clubului" din localitate. De aici au ridicat mai multe registre.

Motivul descinderei se ţine secret ; se pare, că acolo se practicau jocuri de noroc.

Descinderea a provocat mare senzaţie.

Un ieşan arestat la Bucureşti

Bucureşti 20.—A fost arestat Moses Moscovici, originar din Iaşi, domiciliat la Bucureşti, în str. Blanari 11, pentrucă atentat asupra unei copilite.

El este urmărit pentru mai multe fapte asemănătoare.

Sărbătorirea d-lor M. Sadoveanu şi Em. Serghie

Artiştii Teatrului Naţional din localitate au luat iniţiativa sărbătoririi d-lor Mihail Sadoveanu şi Em. Serghie.

D. M. Sadoveanu a împlinit 25 de ani de activitate în comitetul Teatrului Naţional ; d. Serghie va fi sărbătorit cu ocazia retragerei dela direcţia Teatrului.

Banchetul va avea loc mâine seară la Corso sau la Şcoala de Menaj.

Campania electorală la Iaşi

Naţional-ţărăniştii optimişti. Ultimile adunări

Aseară, la clubul central naţional-ţărănesc, d. prof. N. Costăchescu a dat ultimile îndrumări şefilor de sectoare în vederea alegerilor dela 24 Aprilie.

Apoi d. Costăchescu a făcut apel la colaboratori de a duce lupta cu hotărâre, declarându-se optimist în ce priveşte rezultatul.

Până Sâmbătă va continua propaganda activă, atât în oraş cât şi în judeţ.

In oraş vor mai avea loc şi câteva adunări pe cartiere, la care vor lua parte d-nii prof. N. Costăchescu, Alfons Herovanu, prof. dr. I. Tănăsescu, N. Gheorghiadi, M. Borcea, etc.

*

Mercuri 21 la ora 5 p. m. va avea loc o mare adunare naţ.-ţărănistă în sectorul Adunaţi-Trancu-Tutora de sub conducerea d-lui av. Paul Beceanu, la care va lua parte conducătorii dela centru în frunte cu d. prof. N. Costăchescu.

De la georgişti

Duminică seara a avut loc o mare întrunire georgistă în cartierul Tătaraşi, iar eri seara în Păcurari la care a participat şi d-nii Gh. I. Brătianu şi C. Toma.

Dl. Gh. I. Brătianu a făcut o critică a actualei guvernări şi a arătat succesul real al actualelor alegeri administrative.

Intrunire Naţ.-ţărănistă în sectorul Mitropolie

O frumoasă adunare a partidului naţ.-ţărănesc, a avut loc în sectorul Mitropolie de sub preşedinţia d-lui Gh. Colcea fost ajutor de primar şi preşedinte al Camerei de Muncă.

Au luat cuvântul d-nii prof. Gh. Zane vice preşed. organizaţiei de Iaşi, senator Alf. Herovanu, av. M. Borcea, prof. Tucaliuc, prof. Tr. Ghiorghiu, av. Chiper, av. Iury Steuerman, ing. Ignat etc.

Ultimul a vorbit preşedintele sectorului d. Gh. Colcea, care a arătat că păturile muncitoare, meseriaşi, lucrători, comercianţi, etc. îşi pun mare nădejde în partidul naţ.-ţărănesc şi în biruinţa d-lui senator Herovanu la alegerile de la 24 Aprilie.

La urmă d. Colcea a anunţat un nou număr de înscrişi în sector.

Sinuciderea fiului unui mare moşier

Cetatea-Albă 20. — Tânărul George Mihailov, fiul celui mai mare moşier din judeţ, Ioan Mihailov, s'a sinucis tăindu-şi beregata.

Cauza actului disperat pare a fi o ceartă familiară.

Moartea Episcopului Stroe

Bucureşti 20.—Eri a încetat din viaţă la Alba-Iulia episcopul militar Ioan Stroe.

Defunctul deţinea de mai multă vreme, această demnitate. Ministerul apărării naţionale, precum şi ministerul Cultelor au luat dispoziţiuni pentru înmormântarea înaltului chiriarh.

Informaţiuni

x *Amânarea solemnităţii din Ţicău.*— Selemnitatea sfinţirei lucrărilor de refacere şi consolidare a Ţicăului, care trebuia să aibă loc Duminică 18 Aprilie, a fost amânată din cauza ploaiei torenţiale pentru Joi 22 Aprilie, ora 11 dim.

Vor participa la această solemnitate toţi candidaţii liberali în frunte cu d-nii primar O. Racoviţă şi deputat E. Ceicovschi.

x Azi dimineaţă a sosit în localitate d-na dr. Irimescu, preşedinta secţiei feminine a „Frontului Românesc" din capitală.

D-sa va lua contact cu membrele secţiei ieşene a „Frontului Românesc", în vederea unei mai temeinice organizări.

In acest scop va avea loc mâine Miercuri, ora 6 jum. p. m. o conferinţă la clubul partidului, din Piaţa-Unirei.

Remarcăm că d-na dr. Irimescu este originară din Iaşi.

x *O asociaţie originală.* — Eri s'a cerut la tribunalul local legalizarea statutelor asociaţiei „Cultul romilor din Moldova".

Asociaţia are în program emanciparea neamului romilor şi ridicarea lui la un nivel mai ridicat.

x Adunarea generală la Camera de agricultură, a fost fixată pentru 27 Aprilie.

x D-l dr. Vasiliu, epitrop la Sf. Spiridon, pleacă la 25 a lunei acesteia, la Viena, în interesul noului institut pentru combaterea cancerului care se creiază în localitate.

x Şezătoare. — Vineri 23 Aprilie, ora 3 p. m. va avea loc a 512-a şezătoare artistică-culturală la Ateneul popular „Tătaraşi".

Va conferenţia distinsul publicist Al. Lascarov-Moldovanu despre „Temeiuri sufleteşti pentru ziua de azi".

Programul artistic este organizat de Teatrul Naţional şi Academia de muzică.

x ACCIDENT. — Un grav accident s'a întâmplat astă dimineaţă în str. I. C. Brăteanu.

Taxiul 2006 Iaşi a dat peste docarul d-lui V. Ursache de la moara Dacia, sfărâmându-l.

Proprietarul a fost rănit.

x Echipa oficială a Teatrului Naţional care a fost în turneu cu „Hamlet" s'a reîntors eri în localitate, încununată de succes.

„Hamlet", piesa de cel mai viabil succes al stagiunei, se va mai juca Duminică 25 crt. în matineu, pentru ultima oară, cu preţuri absolut reduse.

Biletele se găsesc la „Socec".

DE INCHIRIAT 2 camere parchetate şi bucătărie mare în str. Ştefan cel Mare 15, la etaj.

A se adresa la Banca Em. Marcovici str. Ştefan cel Mare.

PIERDUT Buletinul Biroului Populaţiei Iaşi No. 50570 din 5 Mai 1934 pe numele de Hriapcă Vasile din str Coman 1.

Cine-l va găsi şi va uza de el, şi nu-l va depune autorităţilor în drept, va suferi consecinţele legei. Acest buletin se declară nul.

DE VÂNZARE casele din str. Hotin No. 9—11 şi 13 în condiţiuni avantajoase. A se adresa d-lui avocat Em. Sturm str. Cuza Vodă între 7—9.

DE INCHIRIAT str. Cuza-Vodă 15 două camere, bucătărie, totul împreună, apă, canal. electricitate. Vizibile între 10—12 şi 3—5 p. m. A se adresa la proprietar, etaj. Intrarea prin portiţa unde se găseşte afişul de închiriat.

CINEMA PHOENIX
Preţuri reduse de
13, 10 şi 8 lei
se reprezintă cele mai bune filme
Astăzi până Duminică incl.
Dreptul la viaţă
cu HAN HARDING
Al doilea film
Maria Stuart
cu Frederic March
Katerine Hepburn
Completare:
UN AMUZANT MICKYMOUSE

Dejalinuri străine
pentru cămăşi şi pijamale au sosit şi se vând cu metrul la
EDUARD

Succesul de aseară al spectacolului de gală cu „TRECUTUL NU IARTA"

la Cinematograful „SCALA"

Aseară a avut loc la cinematograful „Scala" spectacolul de gală cu filmul excepţional „Trecutul nu iartă", sub patronajul „Cercului Gospodinelor" de sub preşedinţia D-nei Marianne Osv. Racoviţă.

Au asistat şefii autorităţilor locale, personalităţi numeroase din lumea medicală, juridică, universitară, politică, modernă, etc. Un public numeros, obişnuit numai la marile premiere ale companiilor bucureştene, a ţinut să asiste la prima rulare a monumentalului film „Trecutul nu iartă cu marea artistă americană Gladys George.

Drama puternică, presărată cu dialogul inteligent, plin de spiritul fin şi intelectual, jocul admirabil al întregului ansamblu, începând cu copii adoptaţi de blânda Carry şi terminând cu excepţionala Gladys George, au făcut o impresie profundă asupra publicului asistent, care a aplaudat îndelung „Trecutul nu iartă".

Programul cinematografului s'a bucurat de o primire care îi asigură un succes desăvârşit pentru toată săptămâna.

Gazon pur englezesc
LEI 35 KGR. — LA SEMINŢERIA
- ALTER MICHEL -
Piaţa Halei 15—17 Telefon 1478

Târg - Eftin de Paşti
la CRISTAL
REDUCERI EXCEPŢIONALE de PREŢURI
Farfurii
Vase p. bucătărie Lămpi de sticlă

Impodobiţi căminul Dv. cu
Perdele, cuverturi feţe de mese, lucru artistic de mână
din ponlace, point-de-venice şi filet
din bogata expoziţie specială A MAGAZINULUI
„LA GHEM"
ŞTEFAN CEL MARE 2 (alături de mag. Hirschensohn)

Cel mai bun ceasornicar din Iaşi
STR. BRĂTIANU
vis-a-vis Comisia 3-a
82

Doamna Doctor
C. PARHON ŞTEFANESCU
Medic primar al Spit. Socola
Boale nervoase şi ale glandelor cu secreţiuni interne
METABOLISM BAZAL
Cons. 2—4 p. m.
Strada I. G. Duca No. 16

Aţi încărunţit? „Pigmentol" vă redă culoarea naturală a părului.
Depozit: Farmacia Polizu
Str. Ştefan cel Mare. Telefon 235

DOCTORUL
R. DAMSKER
Medic de Spital
Str. Unica Vodă No. 32
între 7-9 şi 3-6
MEDICINA INTERNA

ANUL XXXIII No. 9616

ABONAMENTE
Lei 350 . . . . pe un an
„ 180 . . . . „ 6 luni
„ 90 . . . . „ 3 luni
„ 35 . . . . „ 1 lună
„ 1500 . Instituții publice

Atelierele tipografice „Opinia„
IAȘI STR. LAPUȘNEANU 37

1 LEU

OPINIA

Ziar popular cotidian

JOI 22 APRILIE 1937

TELEFOANE
Redacția No. 1298
Administrația „ 1299
Serv. noapte red. „ 1436
„ admin. „ 1567

Redacția și Administrația
IAȘI STR. LAPUȘNEANU 37
Director: C. R. GHIULEA

Examene învățătorești

Din nou străzile Iașului au primit șirurile mohorâte de învățători, aduși de prin satele lor de chemarea unui nou examen.

Învățătorii trec spre școlile cu comisiuni, tăcuți, cu grija vieții, în ochi și cu stângăcia omului care nu se simte în largul lui.

La plecarea din bătătura școalei rurale, cei mai mulți n'au lăsat din mână cartea, ci unealta de gospodărie, impusă de greutățile vieții.

S'au desobișnuit de pupitre, teze și interogatorii, uitate în anii de școală ; peste ele s'au cernut renunțări, deziluzii și necazuri întâlnite în hleiul satelor depărtate.

Că învățătorii o duc greu, în luptă cu viața, cu politicianismul care înrăește toate, cu lipsurile didactice și cele materiale,— nu mai e o taină.

Iată de ce candidații-învățători, veniți pentru examinare, nu trebuesc priviți ca școlari cu capul doldora de buchia cărții, nici ca inteleciuali închinați școalelor pedagogice și măsurătorilor antropometrice.

Învățătorii nu vin la examen cu multe date cronologice sau cu pasagii memorizate ; ei aduc experiența didactică însușită zi de zi și ceiace le-a dat școala vieții.

Că nu dedică mai mult timp cercetării cărții, se știe că nu e vina lor. De altfel și'n pedagogie, ca oriunde, experiența valorează mai mult decât teoria.

De aceia învățătorii nu trebue să vină în fața catedrei de examinare cu spaima școlarului, stăpânit de teroarea literei scrise ; să vină și să fie primiți ca la o discuție prietenească între superior și inferior.

Amândoi, profesorul examinator și învățătorul candidat, să cerceteze realizările înfăptuite și să fixeze drumurile de urmat în viitor pentru propășirea școalei.

Numai așa s-ar putea cunoaște adevăratele calități ale dascălilor veniți la examen și s'ar evita cazurile când învățători foarte buni cad, prinzând o teamă nejustificată de tot ce e comisie și examen.

Și poate că așa ar câștiga mai mult și școala românească.

AUREL LEON

RELAȚIILE ITALO - GERMANE

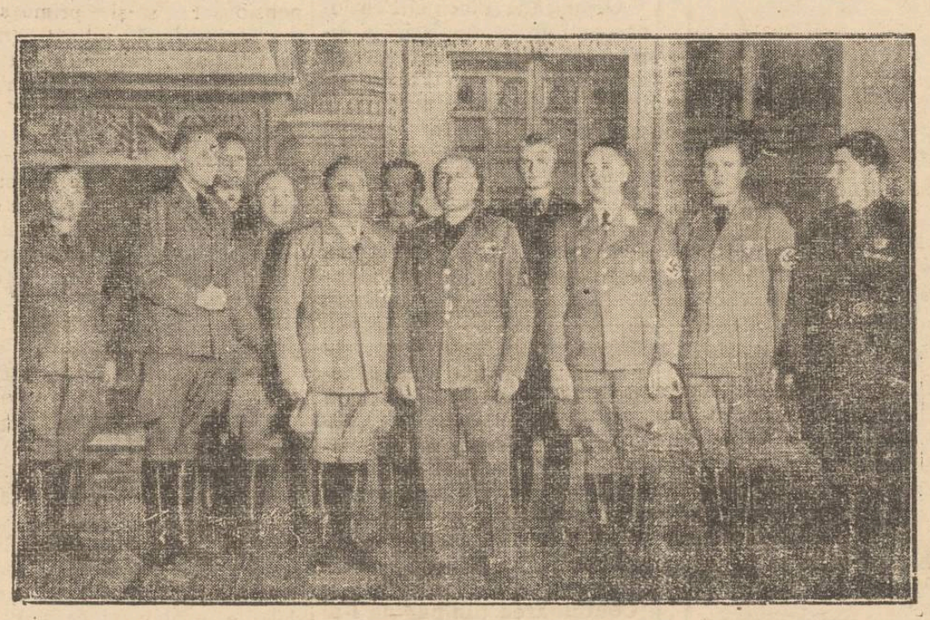

Se știe că ultimile aranjamente diplomatice tind spre o apropiere cât mai strânsă între Germania și Italia. Este pregătită chiar o întrevedere între d-nii Mussolini și Hitler.

De curând, o delegație germană, în frunte cu dr. Ley a vizitat Roma. In clișeu este prezentată primirea grupului german de către ducele Mussolini.

In preajma alegerilor

Este o datorie ca femeia romîncă să voteze

O distinsă dăscăliță, care a scris recent un articol în ziarul „Opina" despre femeile alegătoare. cu delicatețe ce o caracterizează,— a atins chestiunea dreptului de vot arătând cifra neinsemnată de cărți eliberate pentru femeile alegătoare.

Cu câtă grijă ca să nu jignească, îndeamnă pe femei să voteze și să fie mândre de acest rol,

Cifra restrânsă a celor înscrise nu ne miră, ne întristează, căci în decursul acelui timp cât a activat Asociația feministă, prea puține a fost persoanele care au luat parte.

Sunt destule femei în Iași care îndeplinesc condițiunea de a fi alegătoare, din curiozitate cel puțin să fi venit la ședințe unde se discuta atâtea probleme sociale ce interesează omenirea, și chestiunea căpătării drepturilor civile și politice pentru femei,

Necesitatea și datoria ca femeia română să voteze trebue să intre în conștiință, odată cu ideia că această funcțiune de exercitare a dreptului căpătat. este pentru pregătirea și folosința ei, dacă nu și a colectivității.

Sunt datorii de la care nu se poate sustrage și nici să rămână nepăsătoare.

Destoinicia și priceperea multora care au muncit să capete încrederea bărbaților, pentru acordarea de drepturi, sunt demne de relevat.

A merge la vot nu îndepărtează pe femei dela îndatoririle sfinte și nici nu sunt ridicole.

Femeia română nu trebue să remâe în urma altora.

Ea trebuie să fie la înălțimea așteptărilor și să contribue la propășirea cerințelor mari de azi.

Eufrosina Vânătoru

Cetiți în pag. IV-a ULTIMA ORA

Din toată lumea

Se înarmează țările...

Toate țările din lume sunt cuprinse de febra înarmărilor. După o statistică recent întocmită, sumele cheltuite pentru înarmare pentru tot globul, se ridică la peste 1400 miliarde lei.

Luînd fiecare Stat în parte, statistica în chestiune constată următoarele rezultate, în comparație cu investițiunile făcute în anul 1928:

Cheltuelile de înarmare ale Franței au crescut în ultimul an cu 56 la sută ; ale Angliei, cu 39 la sută ; Statele-Unite : 38 la sută ; Japonia 109 la sută ; Rusia-Sovietică a investit o sumă de 16 ori mai mare decât acea prevăzută în 1928.

Cât privește Germania, este greu de stabilit proporția înarmărilor, din cauză că în urma războiului mondial, puterile aliate au impus Germaniei clauza dezarmării. Fapt cert însă, în imperiul d-lui Adolf Hitler se lucrează zi și noapte în uzini formidabile, la vase de război, avioane de bombardament, tunuri, puști, mitraliere, gaze ucigătoare și alte asemenea cheltii... folositoare omenirii.

§§

Biblioteca d-lui Th. Masaryk

Un comitet de intelectuali cehoslovaci a luat inițiativa înființării și construirii unui palat la Praga care să adăpostească toată averea spirituală a d-lui Thomas Masaryk fostul președinte al statului cehoslovac.

Biblioteca marelui barbat politic numără astăzi 105.000 volume. Un alt număr de 10.000 cărți își așteaptă catalogarea. Trei camere dela al doilea etaj al castelului Lany —unde locuește d. Masaryk— sunt pline cu cărți. Numărul acestora e de 5.000 volume ; iar celelalte cărți numeroase se află încă la castelul din Praga.

§§

Publicul american nu mai preferă muzica de jazz..

Din America a pornit nebunia jazz-ului și tot deacolo a pornit acum o reacțiune impotriva acestei muzici moderne.

După câți-va ani de experiență cu aceste melodii de junglă africană, se pare, însfârșit, că cei de peste Ocean și-au dat seamă, că tot muzica clasică este aceia care înobilează sufletul și spiritul omenesc.

Și într'adevăr, posturile radiofonice americane primesc dese proteste din partea auditorilor care nu mai vor să asculte muzică de jazz, ci solicită numai concerte clasice din Bach, Beethoven, Haendel, Lizst, Mozart, Chopin, Verdi, Haydin și alți celebri gânditori ai melodiei.

Publicul american preferă acum ca muzică de dans, ritmul leneș al tangourilor și valsurilor din vechime.

„On revient toujours", — vorba franțuzului !...

§§

Fapte și vorbe...

— Producția petrolului românesc e mereu în descreștere, mai ales în cursul ultimelor două luni. Astfel, dela o producție zilnică mijlocie de circa 2.550 vag. cât era în Iunie 1936, ea a scăzut în Februarie 1937, la 1950 vagoane.

— In Statele-Unite trăește cel mai mare miliardar american, d. Winson Walsch. Nababul nu știe nici el singur la cât se ridică averea sa.

D. Winson Walsch are un fiu în etate de 1 an și jumătate. Pentru educația micuțului s'a angajat un întreg personal, plus 5 dadace de naționalități diferite : o franceză, o germană, o spaniolă, o engleză și o... chinezoaică !

Bine'nțeles, că deocamdată, „Baby"—în materie linguistică, —e numai ..chinez !

— In orașul Bourges (Franța) s'a ținut decurând congresul mutilaților din războiul mondial, cu scopul de a protesta impotriva măcelului din Spania și a cere imediata intervenție pentru curmarea acestui război în peninsula iberică.

Idei și fapte

Semnificația unor rezultate electorale

La Olt, național-țărăniștii au cucerit 13.501 voturi, în timp ce liberalii n'au luat decât 8879 voturi. Deasemenea în alte câteva orașe și județe, unele liste opoziționiste au întrunit mult mai multe voturi decât listele partidului dela cârmă. De unde s'ar putea trage o primă concluzie că liberalii n'au uzat chiar de toate mijloaccle ce stau la îndemâna unui guvern, care vrea cu totdinadinsul să-și fabrice majorități sdrobitoare.

Alegeri libere, o consultare fără cusur a massselor cetățenești — despre așa ceva evident că nici nu se poate vorbi.

Cu toate acestea, trebuie să se recunoască că actualii dregători au avut o comportare bunișoară și că, grație acestui fapt, cetățenii și-au putut exercita dreptul la vot în condițiuni suportabile.

In general, rezultatele ultimelor alegeri comunale și județene n'au avut darul să surprindă pe cunoscători. Evenimentele s'au desfășurat aproape așa cum s'a prevăzut : liberalii au căpătat descarcarea pentru activitatea lor din ultimii patru ani și se pot retrage în opoziție „cu cunoștința datoriei îndeplinite", iar național țărăniștii au fost definitiv consacrați ca al doilea partid de guvernământ ; căruia îi e netezită calea spre putere.

După aproape patru ani de sbucium și dibuire în întuneric, iată-ne întorși acolo de unde am plecat : la principiul rotativei, la consfințirea dreptului celor două partide mari — cel liberal și cel național-țărănesc — de a-și asuma cu schimbul răspunderea cârmuirii.

Acum câțiva ani majoritatea celor cârmuiți privea cu ochi răi acest aranjament. Am fi nedrepți și am da dovadă de lipsă de seriozitate dacă n'am recunoaște că în împrejurările dramatice de astăzi, poporul acesta preferă rotativa oricăror experiențe dureroase, care numai Dumnezeu știe unde pot duce.

I. L. BASARABEANU

Discuții

In chestia sportului dăunător

Referitor la un articol anterior asupra modului cum se practică sportul la noi, primim următoarele :

Deoarece în rândurile asupra „teroarei sportive" ar putea fi interpretate greșit de unii cititori, interpretare dăunătoare sportului în genere, cred necesar să subliniez nevoia de a se încuraja sportul pe orice cale.

O dovadă de această utilitate o dă M. S. Regele care a onorat cu prezența Sa, marea manifestație sportivă de Duminică : matchul de foot-ball : România-Cehoslovacia.

Atitudinea Suveranului denotă Inalta prețuire ce se acordă sportului ca factor de înfrățire și cimentare a legăturilor dintre nații.

După terminarea jocului, Suveranul a decorat pe portarul român, cu „meritul cultural pentru sport".

O mai Augustă și strălucită confirmare a factorului de cultură pe care-l reprezintă ideia de sport nici că se putea.

Sportul, constitue apoi unul din mijloacele cele mai eficace, de propagare al bunului renume al țării peste hotare.

Presa sportivă din străinătate se ocupă în termeni elogioși de isprăvile unui Papană, Bâzu Cantacuzino, Toma Aurel ș. a. cari au făcut cunoscut și respectat numele de român, în țări unde Bucureștiul era plasat în Bulgaria, iar România socotită ca o țară cu totul în afara evoluției civilizației moderne.

A atrage tineretul pe stadion, la viața în aer liber, înseamnă a da societății elemente sănătoase fizicește, crescute și educate în acelaș timp, în spiritul de lealitate, cavalerism și solidaritate, care stă la baza oricărei activități sportive.

Că sportul nu este dușmanul culturii. o dovedește faptul că cel mai complect și științific campion de box al lumii, a fost conferențiar universitar de... filozofie ; Tuney,

(Continuarea în pagina 2-a)

GREVA FEMEILOR

Femeile când fac grevă sunt mult mai îndârjite decât bărbații.

E cazul uriașelor greve din Statele-Unite, unde femeile au dat mult de lucru poliției.

Clișeul de mai sus e lămuritor în această privință. El reprezintă modul cum a putut fi scoasă o grevistă din intreprinderea în care se baricadase cu colegele ei.

Note de drum

Străbătînd Germania

Vizitarea orașelor Drezda și Leipzig

de Romulus Ciugulescu
insp. C.F.R.

Vizitarea orașului înbepe la ora 9. Mai este încă timp. Las pe tovarășii mei în fața gării, și eu cu dl. Schneider porni nu departe de gară, la Dir. Căilor Ferate, pentru primirea permiselor.

La intrarea la Direcție, ne întâmpină un portar, care prin figura și ținuta lui, avea o figură impozantă în uniforma lui albastră. La salutarea de „Heil Hitler" (obiceiul țărei) răspunde cu acelaș salut. Ni se dau indicațiile necesare și suntem îndreptați către serviciul permisilor. Aici un bătrânel simpatic chiamă la telefon. Direcția Generală din Berlin și după o convorbire scurtă, ne comunică, că permisele le vom căpăta imediat. Zis și făcut, am intrat în legalitate. Am uitat să adaug că la sosirea noastră în Drezda. s'o prezentat sub șcful de serviciu, care ne-a primit, indicându-ne linia unde va staționa vagonul. La eșire din gară, era deja ordinul dat portarilor să nu ne ceară legitimațiile, să punem intra și eși când voim. Avem la reverul hainei panglica tricoloră cu C. F. R.

Un autocar elegant cu un ghid simpatic, care, din informațiile ce ni le-a dat, iarna făcea pe artistu într'un varieteu la Dresda, iar vara pe ghidul.

Incepem vizitarea orașului, situat pe fluviul Elba și a cărui desvoltare se datorește „Regelui August cel puternic". Străzile largi cu clădiri impozante, în care stilul baroc primează.

După ce trecem prin mai multe pieți și străzi, remarcăm muzeul de higenă, cel mai mare muzeu în acest gen din Germania. Vechia primărie, noua primărie, Catedrala Doamnelor, Opera. In sfârșit, prin Poarta Incoronărei, intrăm în palatul Regilor Saxonei „Zwinger".

Trecând prin frumoasa curte (Zwingerhof) vizităm numai o parte din Galeriile, cari cuprind cele mai renumite tablouri ale celebrilor pictori.

Intr'adevăr stăm extaziați în fața unui Rembrand original, care reprezintă pe pictor cu soția sa. Un Tizian, care reprezintă pe Isus cu cămătarul. Un Michel Angelo care reprezintă pe Danaus în repaus. In fața unei încăperi, unde înainte de a intra' ni se dă lămuriri asupra Madonei Sixtina a lui Rafaelo, deoarece în mica încăperé e interzis a se da explicațiuni sau vorbi. Curioși intrăm în camera unde se află tabloul și într'adevăr rămânem uimiți în fața Madonei cu Isus în brațe, care apare inconjurată de niște nouri albi, cari priviți cu atenție, reprezintă mii de capete de îngeri.

Continuând cu vizitarea palatului, trecem în sălile unde se păstrează toate bijuteriile și lucrurile de preț a fostilor regi saxoni. In sala verde denumită astfel după pereți cari sunt tapetați numai în verde, suntem orbiți de bogățiile văzute.

Menționez că aici am văzut diamantul verde, unicul exemplar din lume. — Ceasuri, tablouri, coliere. casete făcute din pietre nestimate ne iau vederea, — Sub un glob de sticlă pe o masă destul de mare, admirăm o scenă dela o festivitate de la Serai, lucrată numai în pietre prețioase și ai impresia de realitate.

Cu lupa admirăm un sâm-

(Continuarea în pagina 3-a)

Liceul Comercial de Băeţi
„Gh. Gh. Mârzescu"
Iaşi, Str. Alexandri No. 7

Licitaţie

Comitetul şcolar al Liceului Comercial „Gh. Gh. Mârzescu" din Iaşi str. Alexandri 7 aduce la cunoştinţa tuturor celor interesaţi că va ţine licitaţie publică în ziua de Luni 24 Mai orele 4 p. m. în cancelaria liceului pentru darea în antrepriză a lucrărilor de construcţii şi reparaţii necesare mobilului şcoalei; caetul de sarcini şi devizul se pot vedea în fiecare zi între orele 9—13 şi 3—5 p. m. Concurenţii vor depune odată cu ofertele lor şi garanţia de 5% în numerar sau efecte de stat conform L. C. P.

Preşedintele comitetului,
ss) I. BOTEZ
prof. univ. şi senator
Secretar, Director
ss) *N. Martiniuc*

CINEMA PHOENIX

Preţuri reduse de
13, 10 şi 8 lei
se reprezintă cele mai bune filme
Astăzi până Duminică incl.

Dreptul la viaţă
cu HAN HARDING
Al doilea film
Maria Stuart
cu Frederic March
Katerine Hepburn

Vaţi gândit ce vă aşteaptă
PESTE CÂŢIVA ANI?

Fabricat din gălbenuş de ou, are însuşirea de a degresa epiderma şi a elimina toate impurităţile depuse pe porii ei

Bătrânetea timpurie se datoreşte azi mai ales rezidurilor pudrei şi fardurilor ce se depun pe porii epidermei şi produc sbârciturile cu toate efectele lor dăunătoare tenului dv.

SĂPUNUL
AU JAUNE D'OEUF 832
PURIFICĂ ŞI REGENEREAZĂ EPIDERMA

REPREZENTANŢA ŞI DEPOZITUL: STR. BOTEANU, 5

UN SEMI-LANDOU şi un cărucior de copil, sport, de ocazie, se vând convenabil. A se adresa Leibovici, str. Smârdan No. 54.

Contra Hemoroizilor Anusol Goedecke

Moţiunea adunării generale
anuală a Blocului pensionarilor publici din Iaşi

In adunarea generală de Duminică 18 Aprilie, a Blocului pensionarilor, s'a votat următoarea moţiune:

Organizaţia Blocului Pensionarilor Publici din Iaşi, întrunindu-ne în adunarea generală anuală, a luat în discuţie pe lângă chestiunele prevăzute la ordinea zilei ale organizaţiei locale şi acele chestiuni cari privesc interesele de ordin general pensionăresc, cari nu au fost luate în considerere de factorii în drept, deşi au fost exprimate în toate adunările generale extraordinare şi Congresele de până acum.

Adunarea generală hotărăşte a se interveni din nou la forurile în drept şi a se cere cele ce urmează, fără de care viaţa pensionarilor publici înseamnă o adevărată tragedie.

1. Să se normalizeze şi armonizeze toate pensiile în legătură cu funcţiunele corespunzătoare, aşa fel ca fiecare pensionsar să-şi primească drepturile după ultimul grad de funcţiune, câştigat şi cu egalitate de tratament pentru pensionarii vechi şi noui.
2. Pensiile sub 1.000 lei să fie urcate.
3. Să se ia urgente măsuri pentru ieftenirea vieţii sau de nu, să se majoreze pensiile.
4. Să se contopească pensia de bază cu sporurile de scumpete.
5. Pensiile să fie libere de orice sarcini de impozite.
6. Categoriile de localităţi să se desfiinţeze.
7. Să se revizuiască toate pensiile, anulându-se cele acordate fără temei legal.
8. Plata pensiilor să se facă în cursul acelaşi luni.
9. Să se acorde copiilor pensionarilor, aceiaşi scutire de taxe şcolare, la toate gradele de învăţământ ca şi pentru funcţionarii publici.
10. Să se asigure plata imediată a ajutorului de înmormântare, înfiinţându-se în acest scop, un crédit permanent la Administraţiile Financiare.
11. Transiterea de pensiuni să se faaă în timpul util fără de întârziere şi fără restanţe.
12. In legătură cu organizarea creditului funcţionarilor publici să se studieze şi organizarea unei case de credit a pensionarilor publici, atât de utilă pentru lichidarea situaţiunilor grele rămase în urmă restanţelor şi a bonurilor de impozite, conform doleanţelor pensionarilor.
13. Reintregirea rezervei fondului Cassei Generale de Pensiuni cu suma de lei un miliard, şapte sute milioane lei luat de Stat pentru cheltuelele bugetare şi asigurarea unei independenţi financiare a acestei case.
14. Să se menţie dispoziţiunile din trecut ca la modificarea legii generale de pensiuni, să fie invitaţi a participa efectiv, delegaţii autorizaţi ai Marelui Consiliu al pensionarilor publici.
15. Să se desfiinţeze taxa pusă pe carnetele de identitate C. F. R.
16. La alcătuirea bugetului Cassei Generale de Pensiuni să contribuie şi delegaţi ai Asociaţiilor de Pensionari Publici.
17. In consiliul Cassei Generale de Pensiuni să ia parte de drept, cel puţin trei pensionari publici, recomandaţi de Marele Consiliu.
18. Funcţionarii autorităţilor financiare şi ai Cassei Generale de Pensiuni, să primească, să respecte şi să acorde toată atenţiunea delegaţilor autorizaţi ai Pensionarilor Publici în relaţiunele de serviciu.

Lupta electorală

Un răspuns ţărănist

In campania electorală dusă de liberalii ieşeni, au fost aduse atacuri la adresa d-lui Alfons Herovanu, mai ales de către d-l N. O. Mărgărint, fost preşedinte al Camerei de Muncă.

In legătură cu aceste atacuri primim din partea unui fruntaş ţărănist următoarele:

— „Suntem complect uimiţi de îndrăzneala acestui domn, care încă nu a scăpat cu obraz curat de la Camera de Muncă şi al cărui dosar se mai află încă în cercetarea justiţiei. Chiar zilele trecute a fost chemat pentru a da unele lămuriri anchetatorilor.

Mai ştiu că fostul casier al Camerei de Muncă, d-l Ungureanu a declarat răspicat în faţa comisiei Camerei că nu are nici o vină în neregulile de la această instituţie. Vina o poartă altcineva.

Se ştie cine este altcineva şi modul cum s'a căutat să se aranjeze afacerea.

D-l Mărgărint însă în loc să se mulţumească că a scăpat aşa cum a scăpat, începe să atace.

Ne mirăm că acei cari au răspunderea la Iaşi înţeleg să acopere astfel de lucruri şi să-l mai întrebuinţeze pe d-l Mărgărint tocmai în propagandă electorală.

Sirăjereşti

ŞEZATOAREA
SEMINARULUI PEDAGOGIC
la Ateneul Tătăraşi

Se constată în ultimul timp, că mişcarea străjerească ce a luat un avânt fericit în toată ţara, a prins bine rădăcini şi în oraşul nostru.

Astfel am simţit o deosebită plăcere asistind la şezătoarea organizată de stolul de străjeri cercetaşi dela Seminarul Pedagogic Universitar, Duminică 18 Aprilie d. a. la Ateneul Popular Tătăraşi.

Şezătoarea a fost deschisă cu Imnul Regal, după care Dl Prof. Virgil Ianovici, în frumoase cuvinte a arătat ce este străjăria şi cercetăşia şi care e menirea lor azi, prin directivele noi ce li s'au dat. Au urmat coruri pregătite şi conduse de S. S. Păr. Diacon Gr. Panţiru; corurile au alternat cu recitări, rostite cu mult suflet de tinerii străjeri-cercetaşi.

Serbarea s'a încheiat cu o scenetă cercetăşească: „O şezătoare la foc" minunat înjghebată de d-l comandant Octavian Davideanu.

Străjerii-cercetaşi: Zaharia, Teslaru, Botezatu, Stoica, etc. care s'au remarcat, atrag laude comandantului lor de stol, care dovedeşte că şi-a înţeles menirea.

AS.

CONFERINŢA
la Galata

Duminică 18 Aprilie 1937 a avut loc la Penitenciarul Central Iaşi Conferinţa d-şoarei Jana Dăescu studentă anul II Fac. de Drept care a tratat despre:

„Relele Comunismului".

Conferinţa, documentată, frumos expusă, redând fapte reale din viaţa bolşevismului.

Conferinţa a fost ascultată cu mult interes.

Iniţiativa organizărei acestor conferinţe se datoreşte d-lui prof. N. Buzea, care de ani de zile munceşte pe acest teren.

Conferinţa face parte din extensia culturală a Căminului Cultural „Galata" Iaşi.

FESTIVALUL
dela Ateneul „Dr. C. Angelescu"

Duminică 25 Aprilie (Duminica Floriilor) ora 3 p, m., va avea loc la Ateneul „Dr. C. Angelescu" un frumos festival, organizat de corul Bisericei Prapa-Doamna de sub conducereu d-lui Sorin Vânătoru, la care şi-a oferit binevoitorul său concurs d. prof. universitar Mihai David, printr'o interesantă şi introductivă conferinţă.

Partea I-a: coruri religioase.

Partea II-a: conferinţa d-lui prof. David.

Partea III-a: coruri naţionale şi populare.

Iubitorii de muzică şi susţinătorii acţiunilor artistico-culturale româneşti sunt rugaţi a lua parte în număr cât mai mare.

x ŞEZATOARE. — Clasa VII B Liceul „Oltea Doamna" organizează pentru ziua de 22 Aprilie, ora 5 p. m., o frumoasă Şezătoare, cu un bogat program artistic şi cu piesa „Cenuşăreasa" în Sala Ateneului „Dr. C. Angelescu" lângă Biserica Sf. Haralambie.

x D-na Ana Marin Dudea din Dolj a cerut Tribunalului local să oblige pe soţul ei Marin Dudea din Iaşi str. Moldova la o pensie alimentară de 600 lei lunar.

La constipaţie, indigestie, luaţi **PILULELE SLANIC**
pe bază de sare de Slănic - Moldova şi sucuri vegetale
Cereţi în farmacii şi droguerii cutia originală.

Toată lumea trebue să ştie că „TEGRA"
C. Vodă 69—vinde încălţăminte durabilă cu jumătate preţ

Te dor dinţii?
ia NOVAL

DOCTOR
SOLO SCHREIFEL
Specialist în Boli de piele Venerice, syfilis
Diagnostic precoce al sifilisului prin examenul ultra-microscopic
DIATHERMIE
Raze Ultra-Violete
Consultaţii şi tratamente
7—10 dim. şi 2—9 seara
Str. Anastasie Panu 70
(vis-a-vis de Palatul Administrativ)

Dr. S. Streiff
Fost Asistent la Viena şi Berlin
MED C DE SPITAL
Specialist în
Genito-Urinare
(Rinichi, Beşică, Prostată, Venerice, Sifilis)
Cisto-uretroscopie, Diatermie
Analize microscopice
Cons. 3—8 p. m.
Str. Anasi, Panu 7
(lângă Şcoala Steaua)

CINEMA SIDOLI
Astăzi până Duminică 18 ct.
De la ora 3 fără întrerupere până la 12jum. 2 mari filme 2 mari premiere cu preţurile cele mai reduse
Triumful filmului sovietic
Cea mai mare realizare de până azi
TIGANII
cu LALIA CERNAIA şi ALEXEI GRANACH
Al 2-lea film
O realizare aviatică splendidă
Un sbor spre China
cu PAT O'BRIEN

Reumatismul atacă încheeturile, inima şi muşchii

— Aoleo! Reumatismul mi-a frânt oasele!

— Există un singur leac: câte o fricţiune cu **Carmol*** dimineaţa şi seara.

*) **Carmol este cea mai bună fricţiune contra gripei, răceli, durerilor reumatice şi febrei.**

Durerile din inimă
ce se întind în braţul stâng

sunt simptomele caracteristice ale anginei pectorale, una din cele mai înfricoşetoare aspecte ale arteriosclerozei. Aceste dureri sunt sufocante şi se accentuiază odată cu inspiraţie.

Singurul medicament care acţionează în mod serios asupra arteriosclerozei este Sklerolsyrup Prof. Dr. Mladejowsky.

Din primul moment al curei cu cinci flacoane de Sklerolsyrup, durerile anginoase încep să slăbească, pentru ca până la sfârşitul tratamentului să dispară o serie întreagă de simptome: vâjâelii în urechi, ameţeli, insomni, turburări gastrice.

Sklerolsyrup Prof. Dr. Mladejowsky are efecte atât de minunate fiindcă, graţie compoziţiei lui, dizolvă sărurile din pereţii arterelor, care astfel îşi recapătă elasticitatea necesară unei bune circulaţia a sângelui.

După cum se vede, Sklerolsyrup acţionează asupra cauzei primare a arteriosclerozei.

Diabeticii vor lua Sklerolsyrup D., preparat fără zahăr.

Broşura „Arterioscleroza şi noul ei tratament cu Sklerolsyrup prof. dr. Mladejowsky", în care se găsesc nenumărate scrisori de mulţumire din partea bolnavilor şi medicilor, se capătă gratuit la farmacii şi droguerii, sau la cerere prin poştă la Dep. General E. & L. Cioară str. Speranţei 37, Bucureşti 3.

DOCTOR
Corneliu Stoian
Genito-urinare, sifilis, venerice
Consultaţii 6—8
strada I. C. Brătianu 58

x Durerea de bătături te enervează şi te indispune. Remediul îl găsiţi în preparatul „ANTICALUS" soluţie şi pomadă care alină durerile şi desfiinţează bătăturile. Depozit Farmacia Dr. Ratianu strada Cuza Vodă 48.

Aţi încărunţit? „Pigmentol" vă redă culoarea naturală a părului.
Depozit: Farmacia Pollak
Str. Ştefan cel Mare Telefon 235

In chestia sportului dăunător

(Continuarea din pagina I-a)

care susţine că sportul stimulează intelectul, iar acesta perfecţionează practica sportivă.

Chiar în Iaşul nostru, conducerea mişcării sportive din Moldova,— o deţin oameni ai culturii; ca d-nii Prof. V. Ianovici, Ing. C. A. Partenie, Ing. I. Rădulescu, N. Cogălniceanu, etc. fără a mai înşira pleiada de distinşi medici, avocaţi, oliţeri şi alţi liber profesionişti care se găsesc în rândurile conducătorilor sportului ieşan.

D. Stoicescu rectorul Universităţii bucureştene un distins şi emerit jurist, astăzi vice-preşedinte al Senatului, a deţinut titlul de campion amator al Parisului la box. Şi astăzi d-sa este un pasionat al nobilei arte, figurând şi la conducerea forului de specialitate în cadrul O. E. T. R-ului.

De aceia socot că sportul practicat în vederea obţinerii unor rezultate, care să depăşească performanţa săririi unui şanţ, sau a unui marş până la Breazu, dacă este făcut cu raţiune nu poate deveni o teroare şi nici nu poate constitui vre-un pericol pentru viitorul intelectualităţii româneşti.

Şi încurajatorii sportului românesc se străduesc să facă din sport un aliat al culturei.

N. UNGAR

Străbătând Germania

(Continuarea din pag. I-a)

bure de cireaşă, pe care sunt aculptate o sumedenie de capete de îngeri. — Când eşim din această sală, comentările doamnelor nu mai contenesc: eare de care voiau măcar un diamant. Noroc că priveliştea ce ne oferă de pe terasa palatuiui asupra Dresdei, schimbă gândurile.

Ora mesei ne îndreaptă către restaurantul situat pe malul Elbei; imediat după masă, vom pleca cu vaporul la Plieitz, localitate situată la o oră şi jumătate depărtare de Dresda. — Drumul cu vaprul până la Plinitz, fosta reşedinţă de vară a regilor saxoni, este făcută cu voinişie, admirând nişte peisage minunate, şi nici nu simţim când a trecut timpul.

Ne-au întors la Dresda parte din excursionişti cu vaporul iar parte cu tramvaiul, după ce cu funicularul au vizitat poziţia pitorească „Der Weisse Hirsch". Continuăm pe jos cu vizitarea oraşului privind la vitrine, la preţurile afişate: comparându-le cu cele din ţara noastră, constatăm că lucrurile toate sunt mult mai scumpe ca la noi; afară de cristaluri şi argintăria care excelează prin eftinătate.

In general în Dresda după cum şi în celelalte oraşe din Germania, n'am văzut oameni zdrenţuroşi, murdari sau cerşetori. Curăţenie în toate părţile. Ordinea este ţinută cu stricteţe. Trecerea de pe o parte pe alta a străzei se face pe anumite locuri şi la semnalele date de agenţii circulaţiei. Clacsonările de automobile cari sunt o specialitate a bucureştenilor aici aproape că nici nu există, căci amenda de o marcă opreşte pe toţi automobiliştii de a face uz inutil de clacson.

Seara s'a vizitat de către o parte din excursionişti expoziţia de horticultură, unică în felul ei.

Vagonul, adică hotelul nostru este tras pe o linie moartă la capătul staţiei de unde putem observa mai de aproape circulaţia. Trenurile se succed unele după altele, toate maşinele sunt împodobite cu steagurile cu svastici, iar inelele olimpice sunt fixate pe toate tenderile maşinelor. Observăm foarte puţină lume în cl. I-a. Cei mai mulţi călători folosesc cl. III-a. Pentru pasagerii de cl. 3-a cari au bagaje sau câni, sunt vagoane speciale, băncile fiind fixate pe părţile laterale ale vagonului, astfel ca mijlocul să fie liber pentru bagaje,

La manevrele ce se efectuiază şi la dispoziţiile ce se dau, nu se aude gălăgie ca la noi. Nici nu ştii când pleacă trenul. Cu un minut înainte de plecare, conductorul închide uşa vagonului şi la ora fixată impiegatul de mişcare ridică discul verde întocmai ca la noi şi trenul pleacă.

Noaptea ne adună pe toţi la vagon.

•

Dimineaţa pornim spre Leipzig. Suntem ataşaţi la un accelerat. Cronometrez viteza, care atinge în unele locuri 120 km. Incep pregătirele pentru Leipzig.

Peste două ore ajungem la gara centrală care are 27 peroane. Aici suntem întâmpinaţi de dl. Schneider, venit la Leipzig cu automobilul. Ghidul şi autocarul ne aşteaptă în faţa gării.

Vizitarea oraşului Leipzig

Gara Leipzig care este una din cele mai mari din lume, în care intră şi iesă 480 curse în timp de 24 ore. Stai uimit privind acest colos care nu se poate vedea decât în perspectivă. Are eşiri în cele 4 puncte cardinale, în diferite străzi. Sosirile sunt sus iar jos sunt plecările.

Pornim la vizitarea oraşului. Ghidul ne spune că între Leipzig şi Dresda există o rivalitate în desvoltarea lor. Pe când Dresda şi-a căpătat importanţa prin faptul că era capitala regatului Saxon, Leipzigul s'a ridicat prin puterea

Continuarea în pag. 3-a

Cinema Roxy Programul de astăzi **2 bombe**
Subjugat de tine
--- cu Lawrence Tibett ---
Al doilea film
Walace Beery
Lionel Barrimore în Tinereţea îşi cere dreptul

Conferințele la Biserica Sf. Ilie

Mâne Joi ora 6 p. m. va avea loc ultima conferință din ciclul anului acesta. Vor vorbi cunoscutul publicist și literat, Dl. Al. Lascarov-Moldovanu despre „Iisus Hristos scăparea noastră" și Părintele I. Țincoca făcând încheierea ciclului de conferinți. Corul bisericii Talpalari va cânta frumoase bucăți religioase.

La bătături — oricât de vechi, de adânci, de dureroase, numai „Coricol".
Depozit: Farmacia Pollak
Str. Ștefan cel Mare. Telefon 235

Propaganda electorală în județ
sub conducerea d-lui ministru Victor Iamandi
Scurt bilanț al activității d-lui prefect Th. Zipa

Prezența la Iași a d-lui ministru Victor Iamandi, șeful guvernamentalilor ieșeni, a ocazionat organizației național-liberale intensificarea campaniei electorale în județ, luptă care se dă sub diriguirea d-lui deputat Iancu Zipa.

Zilnic, echipele de propagandiști vizitează regiunea, fiind conduse de d-nii deputați Ion Zipa, Ed. Lăzărescu, senatorii Mircea Bădărău, Ion Botez, prof. N. Șerban, av. Gh. Stamboliu etc.

D. ministru Victor Iamandi, deasemeni vizitează județul fiind primit cu entuziasm de populația satelor.

*

Guvernamentalii, în adunările pe care le țin, difuzează constructiva operă gospodărească din județul nostru, făurită de administrația în fruntea căreia se găsește d. prefect Toader Zipa de aproape trei ani și jumătate.

Intr'adevăr s'a lucrat mult pentru satele noastre sub guvernarea actualu'ui regim.

Sub d. Toader Zipa s'au construit 25.443 km. șosea însumând cifra totală de 27.306.186 lei și s'au refăcut 591.650 km. șosea, lucrări care au costat 47.847.143 lei.

In prezent, alte lucrări la ... sunt în curs de efectuare.

S'au construit 247 poduri noi și s'au reparat alte 353, lucrări în valoare de 4.881.700 lei.

Bilanțul gospodăresc actual este însă vast.

Astfel: la capitolul culte, s'au ridicat 22 biserici și s'au renovat alte 123 locașuri bisericești; apoi s'au construit case parohiale și s'au organizat cimitirile, toate situate în plin câmp, neîmprejmuite.

In învățământ; s'au zidit 20 școli noui și s'au reparat alte 228 localuri de școală. La acest capitol trebuesc adăogate sumele acordate pentru premii burse și ajutoare de studii, ceeace a contribuit la ridicarea și susținerea culturală a maselor sătești.

Mult s'a lucrat și în direcția sănătății și asistenții publice, în domeniul pășunelor și ajutorarea plugarilor

Un bilanț cu un activ solid, sănătos, realizat de d. Th. Zipa cu sprijinul direct al d-lui ministru Victor Iamandi și cu concursul consiliului județean, gospodari vrednici.

*

Programul de înfăptuiri al actualei administrații județene e pe departe a fi epuizat, activitatea d-lui Teodor Zipa și a consilierilor colaboratori fiind în continuare.

Populația satelor noastre, conștientă de ce s'a făcut pentru ea, primește cu vădită simpatie pe gospodarii candidați liberali la alegerile ce vor avea loc Sâmbăta aceasta.

Ei sunt: d-nii Iancu Zipa, Ed. Lăzărescu, Mircea Bădărău, av. Gh. Stamboliu, înv. Gh. Gașpar, preot D. Miron, înv. Șt. Andrieș, propr. Vasile Petrescu, propr. Pavel Botez, morar Pavel Cărăușu, agricultor Ion Anton și înv. V. Bogdan.

De aceia guvernamentalii scontează un succes de bună calitate pentru lista de mai sus.

ȘBILȚ

Dl. Gh. I. Brătianu vizitează jud. și orașul Iași
Intrunirile dela Țiganași, Vânători și Rediul Mitropoliei. Manifestația din cartierele Tatarași și Păcurari

După adunarea dela Clubul Central—d. Gh. I. Brătianu, însoțit de d. C. Toma, prof. V. Lungu și I. Pătârăgeanu, a vizitat județul.

Din cauza ploaiei nu s'au putut ține toate întrunirile proectate, în schimb au fost vizitate centrele mai importante ca: Țigănași, Vânători, Rediul-Mitropoliei unde au avut loc întruniri cu participarea tuturor satelor învecinate.

Ca și în declarațiile făcute, Duminică dimineață, la adunarea comitetelor sectoarelor urbane, d-l Gh. Brătianu a arătat sensul acestor alegeri în ajunul plecării actualu'ui guvern.

După amiază echipe speciale cu șefii de sectoare au împânzit toate sectoarele, atât la țară cât și la oraș, ducând cuvântul, spus de d. Gh. Brătianu, mai departe.

*

Duminică seara a avut loc o însuflețită întrunire în cartierul Tatarași, în casele bătrânești ale d-lui C. Toma, la care au asistat peste 500 de tătărășeni.

Au luat cuvântul Pr. C. Dinescu, locot. Trofin, av. Raboveanu, av. Xenofon Eraclide, prof. Lungu și av. Chirițescu,

Primit cu multe aplauze de simpatie d. C. Toma, fost primar al Iașului, arată marea cinste pe care o are în această seară de a primi în casa unde a copilărit pe d. Gh. I. Brătianu, fiul marelui Brătianu.

D-sa se ocupă apoi de „urbanistica" d-lui Racoviță.

„Ridicat din mijlocul mahalalii, a încheiat d-sa, am o singură ambiție, înainte de a închide ochii, de a ridica mahalalile din mocirla în care se „zbat".

Luând cuvântul d. Gh. I. Brătianu, arată sensul acestor alegeri în ajun de plecare a guvernului, pentru care, sub o masă ipocrită, încearcă să-și arate popularitatea. A ajuns însă momentul ca să se termine cu astfel de manopere. Dl. Gh. Brătianu motivează prezența D-sale în mijlocul tătărășenilor spunând că a venit să le aducă aminte că a sosit ceasul. „Este în joc nu numai propășirea Iașului, dar siguranța și liniștea țării noastre, a spus respicat d. Gh. I. Brătianu. Să punem mâna nu numai pe steag dar și pe mătură...

In str. Stejar a avut loc inaugurarea unui nou club în casele d-lui Munteanu.

*

O altă întrunire liberal-georgistă în sectorul Păcurari de sub șefia d-lui av. C. Petrescu la care au participat d-nii Gh. I. Brătianu, C. Toma, X. Eraclide, prof. V. Lungu, S. Toma, V. Rața.

Au vorbit d-nii: C. Petrescu, salutând prezența d-lui Brătianu în mijlocul Păcurărenilor, X. Eraclide, care arată specula și scumpetea încurajată de Primărie și opera de „dărâmare" a administrației actuale și d. C. Toma, care arată însemnătatea politică a acestor alegeri îndemnând pe cei 300 de membri ai sectorului prezenți la întrunire, să fie purtătorii de cuvânt ai politicei de demnitate și naționalism a d-lui Gh. I. Brătianu.

Primit cu multe urale, d. Gh. Brătianu, vorbind de alegerile dela 24 Aprilie d-sa spune că nu numai programele trebuie să fie criteriul de selecție al cetățeanului ci și oamenii și faptele lor, lupta ce se dă aici nu este numai o luptă de oraș ci de țară, deaceia și candidează în fruntea listei d. C. Toma care nu este numai al Iașului ci al țării întregi.

D-sa termină exprimându-și credința în înțelepciunea cetățeanului Ieșan și în triumful acțiunii liberale-georgiste pe care o vor impune bunul simț și împrejurările de mâne.

VALY

lui, — și putem zice, că nu-i departe de Dresda.

Aceiași curățenie și ordine e și la Leipzig. Circulația se face pe stânga, ceiace este pentru noi un inconvenient la traversarea străzilor, unde circulația nu este așa de mare. In celelelte străzi unde frequenta este prea mare, la intersecția străzilor este un gardist cu chipul alb și cu mănușile albe. După indicațiile lui se face circulația. Este interesant că la gestul lui prin ridicarea brațului în sus, vehiculele și pietonii se opresc, lăsând să se scurgă cei ce sunt în curs de traversare. La a doua mișcare, când cu mâna întinsă indică direcția, toți acei ce au așteptat acest gest, se pun în mișcare în senzul arătat și astfel pietonii și mașinele se scurg intr'o ordine perfectă.

Aici în Leipzig, s'au dat teribilele bătălii în 1813. înire Napoleon și popoarele civilizate. Am văzut locul însemnat printr'o piatră de marmoră, de unde Napoleon în ziua de 18 | X | 813 a dat ordin de retragerea trupelor. In 1913 împlinindu-se 100 ani dela această bătălie onorabilă, germanii au ridicat la marginea orașului Leipzig faimosul monument al popoarelor, ridicat prin contribuția fiecărui cetățean, care a dat câte o marcă.

Intr'adevăr acest monument de granit ce predomină toate împrejurimile. te impresionează prin mărimea lui. In interior pătrunzi urcând vreo 300 de trepte. Aici în acest Mausoleu sunt îngropați toți acei căzut în luptele din 1813 Inălțimea interioară a cupolei este de 90 metri, iar sus în cupolă sunt sculptați 240 de cavaleri teutoni călări, având mărimea naturală; însă de jos ți se par niște păpuși, O galerie încercuie toată incinta care galerie folosește pentru festivități când se produc corurile a sute de oameni. Particularitatea acestui interior este ecoul puternic și care se repetă destul de clar de trei ori.

Romulus Ciugulescu
președintele Casei Culturale C. F. R. „A. D. Xenopol"

Informațiuni

x La Palatul de justiție vacanța de Paști va ține între 26 Aprilie până la 9 Mai. In acest timp Tribunalul va funcționa între orele 2 și 4 p. m. Judecător de vacanță a fost delegat d. Schelet.

x DIVORSURI.—D-na Maria Wilke învățătoare cu domiciliul în str. Elena Doamna 22 a intentat acțiune de divors soțului ei d. Gh. Wilke Oficiant superior la poșta locală.

A mai introdus divors d-na Tecla Mleșniță din str. Banu 9, soțului ei d. Victor Mleșniță din str. Nicoriță.

x **Manifest.**—D. senator Alf. Herovanu a lansat un manifest către muncitorii ceferiști, cărora de multe ori le-a stat în nevoe, prin care le solicită votul în favoarea listei național-țărăniste, la alegerile municipale dela 24 Aprilie.

D. Herovanu mai cheamă muncitorii la o întrunire pentru mâne Joi seara la Casa Poporului din str. Soco'a.

x BOTEZ. — D-na Macarovici, soția d-lui prof. N. Macarovici a dat naștere unei fetițe care a primit numele Demetra.

In casele distinsului conferențiar universitar a avut loc botezul micuței.

Nași au fost d-na și d. prof. univ. Atanasiu.

Au asistat la această plăcută petrecere familiară: d-na și d. prof. univ. Atanasiu, d-na și d. prof. N. Martiniuc cu d-ra Valerica, d-na și d. dr. Nastase, d-na și d. comandor Damian, d-na și d. căpt. Paraschiv, d-na și d. dr. Lucinescu, d-na și d. avocat Pavel etc.

x **Intrunire liberală în cartierul Gării.**— In cartierul gării a avut loc o întrunire a partidului liberal, convocată de d. av. Matache Georgescu șeful acelui sector.

Au luat cuvântul d-nii O. Racovitză, Vasiliu-Voinea, Matache Georgescu, N. O. Mărgărint, Kahane etc.

S'a cerut adunării încredere în Partidul liberal și voturi la alegerile municipa'e.

x Cu începere dela 1 Aprilie garderoba Palatului de justiție a intrat în concesiunea d-lui Al. Voiculescu garderobier al Teatrului Național.

In scurtul timp cât funcționează, d. Al. Voiculescu a pus ordine în organizarea garderobei Palatului, satisfăcând în totul regulamentul fixat de minister; dovedind totodată o manieră civilizată în comportarea față de public.

x Printre candidații cari activează intens pentru reușita în alegeri a listei liberale este și distinsul industriaș d. Ernest Gheller.

D. Gheller se bucură de reale simpatii în masa populară, și aportul său în favoarea partidului liberal e de necontestat.

x Azi dimineață s'a întrunit pentru prima dată noul comitet al Teatrului Național.

Astăseară, artiștii Teatrului sărbătoresc pe d-nii Mihail Sadoveanu și Em. Serghie, printr'un banchet la Școala de menaj.

x ZIARUL „MOMENTUL", care apare Sâmbătă, publică un senzațional reportaj în legătură cu abuzurile cercetărilor preliminare fiscale în localitate.

Reportajul va stărui deosebit interes în lumea comercială.

x D. Gh. Gâscă, senator, a fost delegat prefect al județului Soroca, în locul d-lui Eremia, demisionat.

Mâine Vineri
Obișnuitul
Ceai dansant
la „CORSO"
Jazzul
Mișu Pădureanu

x Un ziar din București anunță că d. av. Ionel Teodoreanu s'a înscris ca apărător al legionarilor implicați în asasinarea lui Stelescu.

x D-na Maria Chifu din str. Crucei 61 s'a plâns parchetului că a fost abandonată de soțul ei Gh. Chifu, funcționar c. f. r.

x *Familia avocat Dimitrie Iliescu,* aduce viile sale mulțumiri, tuturor celor cari, prin prezența lor, prin flori și telegrame, au luat parte la marea durere suferită, prin pierderea bunului lor părinte **Haralamb V. Iliescu.**

x La Banca Națională s'a arborat azi dimineață steagul negru, pentru inspectorul Georgescu mort în Capitală.

x Administrația financiară locală a cerut Tribunalului comercial luarea unei inscripții ipotecare pe imobilul din Hilița, aparținând perceptorului V. Gaspar acuzat de nereguli în sumă de 26,242 lei.

x D-na Elena Ștefanovici din str. Tatarași a cerut scoaterea în vânzare a imobilului proprietatea N. Zaicescu din Galea Gălății 29 pentru suma de 23 mii lei.

Deasemeni s'a cerut în vânzare imobilul din str. Hâncă proprietatea I. Cazacu pentru suma de 24 mii lei.

ROXY — **Un nou film muzical**

LAWRENCE TIBETT
— IN —
„Subjugat de tine"

După o absență de aproape doi ani, Lawrence Tibett marele bariton dela Metropolitan House din New-York își face apariția pe ecranul celui mai popular cinematograf din Iași: Roxy. Glasul lui puternic, sunetul încântător care se modulează atât de melodios pe gama dragostei, dramei și comediei e o minune. Ca ori ce vedetă celebră care se respectă, Lawrence este... scump la vedere.

„Subjugat de tine" este un film de mare anvergură spectaculoasă, care realizare se plasează prin factura sa nouă, în rândul marilor succese europene.

In acest film Lawrence Tibett cântă din Faust de Gounod „Aria cea mare" (aria banului) cum nu știu de am auzit-o vre'odată cântată. E formidabil. Apoi câteva melodii de o fermecătoare inspirație ca „Inima-mi cântă", „Amigo" un frumos cântec popular american acompaniat de un mare cor mixt, câteva crâmpee din „Aria lui Figaro" din Bărbierul din Sevilla și un cântec închinat sublimei iubiri intitulat „Subjugat de tine" care ca un leit motiv revine în desfășurarea acestui minunat film. Alături de acest mare cântăreț apare fermecătoarea Wendy Barrie și marele comic Gregorie Ratoff. Acest film cu adevărat muzical îl recomand tuturor melomanilor ieșeni, căci este predestinat unui succes din cele mai categorice.

Al doilea film „Tinerețea își cere dreptul" după piesa marelui scriitor Eugene O'Neill deținătorul premiului Nobel, în care lucrare se tratează una din cele mai actuale probleme: educația tineretului în primele manifestări ale maturității, perioada cea mai periculoasă.

Il recomand tuturor tineri și bătrâni, mari și mici, dar mai ales părinților cu dragoste de odraslele lor, în vederea unui viitor sigur și folositor.

C. D. Lazăr

x **A vizita zilnic Parfumeria „ELEFANT" Iași, înseamnă a fi întotdeauna în curent cu moda parfumurilor, cosmeticelor și a cadourilor en vogue. In fiecare zi noutăți.** 2

x **Tusa și Răgușeala** în bronchitele gripale dispar repede cu *Pastilele de Eucalipt Benzomentolate Dr. Ratianu* aprobate de Consiliul Sanitar Superior. Indicate în toate afecțiunile pulmonare, laringite, astmă, desinfectează plămânii, ușurează respirația. Depozit Farmacia Dr. Ratianu, Iași Cuza Vodă 48.

Teatrul Național
DUMINICA 25 APRILIE 1937
Matineu ora 3 p. m.
Pentru ultima oară marele succes
HAMLET
Prețuri obișnuite, populare.

Mica Publicitate

PIERDUT 5 acțiuni cu No. 20861—20865, val. nominală a 5000 lei, eliberate de Soc. Comunală de Electricitate din Iași, pe numele subsemnatului. Le declar nule și fără valoare în mâinile oricui s'ar găsi.
Henry Miransky

DE INCHIRIAT str. Cuza-Vodă 15 două camere, bucătărie, totul împreună, apă, canal. electricitate. Vizibile între 10—12 și 3—5 p. m. A se adresa la proprietar, etaj. Intrarea prin portița unde se găsește afișul de închiriat.

DE INCHIRIAT 2 camere parchetate și bucătărie mare în str. Ștefan cel Mare 15, la etaj. A se adresa la Banca Em. Marcovici str. Ștefan cel Mare.

DE INCHIRIAT în str. Lascar Catargiu 27, patru camere, sufragerie, baie, bucătărie și alte dependințe.

DE INCHIRIAT 2 odăi și bucătărie, Str. Hotin 11. A se adresa d-lui N. Fuchs strada Ghica Vodă 32.

DE INCHIRIAT de la 23 Aprilie 1937 imobilul propr. Reuniunea Fem. Rom. din Iași str. I. G. Duca No. 14, compus din două apartamente: unul la parter având 6 camere, bucătărie, etc., al doilea la etaj având 5 camere, salon, holl, cămară, bucătărie, etc.

Se închiriază total sau în parte, fiecare apartament cu intrare deosebită. Doritorii se vor adresa la Direcțiunea Școlei Elena Gh. Mârzescu str. Negrutzi 1. Imobilul se poate preda și înainte de 23 Aprilie.

AVIS
FABRICA LYON'S
lichidând sucursala locală, roagă Onorata clientelă care are pachete acontate să le ridice la sediul Magazinului din str. Cuza Vodă (lângă Socec) până la 23 Aprilie seara, iar dela 23 Aprilie la Dl. Seltzer din str. I. C. Brătianu 108.

Splendidă Excursie de Paști în Delta Dunării
Vâlcov, Ismail, Tulcea, Isaccea, canalul Filipoiu Brăila (Lacul Sărat)
Prețul Galați-retour Brăila, în cabina cl. I. vapor Lei 1560
Conducerea excursiei: M. BARASCH
(fost la Hamburg-America Linie s. a. r.)
CABINE PE VAPOR STRICT LIMITATE
Program și înscrieri la „TURISMUL MONDIAL", București, B-dul Elisabeta 61, Telefon 4.99.59, și la Ing.-Lemel Iași str. Lăpușneanu 20

Zilnic ora 9 jum. dimineața la
CINEMA „SCALA"
MATINEU
cu 11 filme culturale, sportive și amuzante
Intrarea generală 7 lei

Azi la Cinema „Scala"
Cel mai formidabil program al săptămânei — Două premiere excepționale
TRECUTUL NU IARTA
cu cea mai mare tragediană a Americei **Gladys George** Rulat la București în fața M. S. REGINA MARIA
Al doilea mare film
Automobilul ucigător
jurnalul Paramount nou la Iași

ULTIMA ORĂ

M. S. Regele Carol a înlăturat primejdia
unui haos politic
Interesante constatări ale unui ziar englez

Londra 21. — „News Chronicle" publică la loc de frunte, darea de seamă a audienței pe care trimisul său, d. A. J. Cummings a avut-o la M. S. Regele Carol II.

D. Cummings relatează că M. S. Regele l-a primit la palat și a discutat cu d-sa mai mult de o jumătate de oră toate problemele politice ale Europei și rolul României.

D-sa descrie pe Suveran ca o imagine de sănătate fizică, înfățișând concepția despre un Rege modern, care lucrează fără preget, la curent cu toate aspectele activității ministerelor, desfășurând o muncă neobosită dela ora 9 dimineața aproape continuu toată ziua și adesea până

M. S. REGELE CAROL II

noaptea târziu.

D. A. J. Cummings scrie în concluzie:

„M. S. Regele Carol II ține în mâinile Sale destinele României; autoritatea Sa, câștigată în cursul anilor printr'o neobosită muncă, este unanim recunoscută. De când am sosit în România, acuma câteva zile, am vorbit cu reprezentanți ai tuturor partidelor și claselor sociale.

Toți mi-au spus același lucru, — că domnia M. S. Regelui Carol a înlăturat primejdiile unui haos politic, a stabilizat pulsul vieții naționale și că orice alterare a acestui regim este de neconceput.

In același număr, „News Chronicle" publică un excelent articol de fond, exprimând mulțumirea pentru convorbirea acordată de M. S. Regele trimisului ziarului și încrederea în desvoltarea României.

CADOUL Voevodului Mihai

București 21.— Zilele acestea va sosi în Capitală inginerul ceh Canotani, aducând de la Praga barca-motor făcută cadou Voevodului Mihai de guvernul cehoslovac.

Alegere ad-tivă

București 21.— In jud. Caraș Severin au avut loc ieri alegeri în mai multe comune.

Liberalii au luat 15 consilieri, național-țărăniștii 12, lista gospodărească 3.

Mîne are loc consfătuirea politică
convocată de d. mareșal Averescu

București 21.—Mâine are loc consfătuirea foștilor miniștri, convocată de d. mareșal Averescu.

Se poate spune că partidele politice, cu mici excepții, nu vor fi reprezentate la consfătuire.

Guvernul, partidul național-țărănesc, d-nii Vaida, Argetoianu, Iunian, Iorga și Mironescu, nu vor fi reprezentați.

Vor lua parte numai foștii miniștri din partidul popo-

rului, d-nii Gh. Brătianu și general Artur Văitoianu și mulți foști miniștri care nu mai activează în cadrul nici unui partid politic.

Dar indiferent de numărul participanților, d. mareșal Averescu acordă o deosebită importanță acestei consfătuiri.

Expunerea d-sale, care va fi foarte lungă, și va porni dela chestiunea stării de asediu și a cenzurii, este așteptată cu viu interes în toate cercurile politice.

Ministrul de externe al Poloniei
sosește mîne în București și i se va face o primire călduroasă

București 21.—D. col. Beck ministrul de externe al Poloniei, sosește mâine după amiază în Capitală.

La frontieră, în gara Grigore Ghica Vodă, d. Beck va fi salutat de un reprezentant al guvernului român.

Mâine seară d. Victor Antonescu, ministrul afacerilor străine, va oferi un dineu în cinstea distinsului oaspete.

In zilele de Vineri și Sâmbătă, vor avea loc dejunuri la Palat și unul oferit de d. Gh. Tătărescu, președintele consiliului de miniștri.

Vineri seară va avea loc un dineu oficial la care se vor rosti discursuri, apoi va urma o recepție în saloanele ministerului de externe.

Sâmbătă la ora 6 d. a., d. col. Beck va face declarațiuni presei.

Sâmbătă seară, Legația Polonă va da o recepție în saloanele legației.

Duminică va avea loc un dejun intim, iar după amiază oaspetele va părăsi Capitala.

Un interesant raid aviatic

Ziarul „Curentul" publică astăzi următoarea știre:

Astăzi decolează din Capitală un avion „Monosparr" de turism, condus de d. cpt. av. Cristescu, având la bord un pasager pentru a încerca să bată un record pe distanța București-Florența.

Autoritățile superioare aviatice au acordat de ieri cuventul permis de survol ce a fost solicitat pentru Ungaria și Jugoslavia.

Ucrainieni condamnați
la Cernăuți

Cernăuți 21. — Consiliul de război a judecat ieri procesul a nouă tineri ucrainieni care la o serbare, au fluerat în timp ce se intona imnul regal.

Avocatul Neculai Notaciuc a fost condamnat la 4 ani închisoare, tânărul Vlad Teodorev la 5 ani carceră și ceilalți la pedepse variind între un an și doi ani.

Discuțiile continuă în chestia succesiunii
Situația va fi reexaminată după 8 Iunie

București 21.— Cercurile **naț-țărăniste** discută din nou proplema succesiunii guvernului.

Chestiunea a fost ridicată de d. Virgil Madgearu la Constanța, unde a declarat că „partidul naț-țărănesc e gata să ia toate răspunderile, cu toate riscurile".

Se afirmă că reexaminarea situației politice va avea loc după 8 Iunie.

Nemulțumirile împotriva d-lui dr. Lupu

București 21. — D. Ilariu Dobridor, șeful tineretului naț.-țărănesc, demis onând ieri din această demnitate, o delegație a tineretului se va prezenta astăzi d-lui Mihalache spre a cere o clarificare.

Dealtfel sunt nemulțumiri și între foștii lupiști împotriva d-lui dr. Lupu. Intre cei nemulțumiți se află și d. av. Vlădescu, șeful culorii de verde.

Consfătuirea ministerială de aseară
Decretul pentru reglementarea cartelurilor și trusturilor

București 21.—Aseară a avut loc, la locuința d-lui Tătărescu, o constătuire ministerială la care au participat d-nii Mircea Cancicov, ministrul finanțelor, Valer Pop, ministrul industriei și Mitiță Constantinescu, guvernatorul Băncii Naționale.

S'au discutat chestiunile economice și financiare la ordinea zilei și în special decretul privitor la reglementarea cartelurilor și trusturilor.

D. Valer Pop a prezentat ieri decretul spre semnare Suveranului.

Decretul a fost semnat și va apare astăzi în Monitorul Oficial.

D-l Gr. Iunian cere iarăși un guvern de alegeri

București 21. — D. Grigore Iunian a făcut aseară interesante declarații la clubul central radical-țărănesc.

Vorbind despre rezultatul alegerilor din București, d. Iunian a spus:

„Nici un partid n'a obținut majoritatea absolută, astfel că mai mult ca oricând se impune formula unui guvern de alegeri".

Cu privire la tratativele cu național-țărăniștii, d. Iunian a declarat:

„Nu tratăm și nu vom trata. Înțelegere? Da, pe baze morale. Să vie la noi acei care spun că sunt democrați și să cerem alegeri libere".

Programul examenului de capacitate
specialitatea — MUZICA —

21 Aprilie ora 9. Vizita medicală la Inspectoratul școlar.

22 Aprilie ora 9. Strigarea catalogului și prezentarea la Academia de Muzică.

22 Aprilie ora 15-19. „Proba scrisă de armonie".

23 Aprilie. Sărbătoare. Examenele suspendate.

24 Aprilie ora 9. „Proba de dictando muzical".

24 Aprilie ora 15-19 „Colocviu și instrument".

25 Aprilie Sărbătoare. Examenele suspendate.

26 Aprilie ora 9 „Continuarea Colocviului și instrumentului", după amează, examenele se suspendă.

27 Aprilie ora 9 se va afișa rezultatul examenului.

27 Aprilie ora 15-18 probă scrisă de Muzicologie.

28 Aprilie ora 16 afișarea rezultatului examenului.

12 Mai începerea primei probe practice.

președintele capacității

(ss) prof. *Alex. Zirra*

Ședința delegației permanente liberale
Noile declarații ale d-lui ministru Victor Iamandi

La prefectura de județ, d. Victor Iamandi ministrul cultelor și artelor, a prezidat aseară ședința delegației permanente a organizației național-liberale ieșene.

Șeful guvernamentalilor locali, a făcut un nou expozeu politic începând prin a da instrucțiuni șefilor de sectoare din oraș și județ, privitor la alegerile ce vor avea loc Sâmbăta aceasta.

In declarațiunile făcute d. ministru Victor Iamandi a atacat din nou extremismul politic al zilei taxându-l ca demagogie.

D. Victor Iamandi a răspuns declarațiilor făcute de d. Gheorghe Brătianu, relevând din nou că gruparea d-sale face politică antisemită, chiar în ședința dela clubul georgist de Duminecă dimineață, evreii ieșeni fiind amenințați.

In ceeace privește organizația național-țărănistă, d. Victor Iamandi a precizat, că în general, partidul d-lui Ion Mihalache nu reprezintă o primejdie căci a guvernat și va mai guverna țara, având oameni și cadre care au simțul răspunderii.

Ocupându-se de național-liberali, d. ministru Victor Iamandi a subliniat că actualul regim care a dat țării guvernul d-lui Gh. Tătărescu, a făcut operă pozitivă din toate punctele de vedere, regimul având și astăzi păstrată încrederea întreagă a țării.

Ministrul cultelor și artelor s'a adresat apoi populat unii evreești a Iașului. D-sa a precizat din nou că nu face nici un fel de deosebire între cetățenii evrei și ceilalți, ai țării.

La alegerile de Sâmbătă evreii să renunțe la tradiționala lor filosofie și să nu arunce voturile ci să le dea acelora care-i sprijină cu adevărat și onest.

In încheere d. ministru Victor Iamandi a ținut să declare că nimeni nu va fi stânjenit dela vot, în oraș ca și la țară, alegerile fiind complectamente libere.

REX

P. S. Episcop Dionisie al Ismailului
a sosit la Iași

Astăzi dimineață a sosit în localitate P. S. Episcop Dionisie Erhan al Ismailului.

Prelatul basarabean a venit spre a face o vizită I. P. S. Mitropolit Nicodem care, după cum se știe, este și conducătorul Mitropoliei Basarabiei.

P. S. Episcop Dionisie este găzduit în palatul metropolitan.

Conducătorul eparhiei Ismailului va lucra după amează cu chiriarhul Moldovei la rezolvirea unor lucrări ale arhiepiscopiei Chișinăului.

x Azi dimineață a început în localitate examenul de înaintare la gradul II al învățătorilor.

In cursul dimineții s'a dat prima lucrare scrisă, a doua urmând să se dea după amează.

Proba orală va începe la 12 Mai.

Știri polițienești

Lucrătorul V. Drugan de la atelierele Nicolina fusese internat în spitalul Sf. Spiridon.

La plecare a ținut să aibă o amintire dela colegul său de cameră, studentul V. Râșcanu din str. Brăteanu 47 și i-a luat un ceas de argint.

Furtul a fost observat la timp și ceferistul arestat în stradă.

A FURAT CONTORUL. — A fost arestat individul Mihu Natan din str. Elena Doamna 7, învinuit că a furat contorul electric dela locuința d-lui N. Tira din str. Brăteanu 7.

x Astăseară, la ora 9 are loc o mare întrunire publică organizată de Uniunea generală a funcț. part., la sediul din str. Ștefan cel Mare 27.

Vor participa toți conducătorii clasei funcționărești, în frunte cu dl. senator Alfons Herovanu.

x *Din cauza unei indispoziții, concertul tenorului José Kania care trebuia să aibe loc astă seară la Trianon, se amână pentru altă dată.*

x *Dl. Prof. Dr. L. Ballif* consultă zilnic între orele 5-7. Boli nervoase și endocrine. Str. Sărărie 100.

Trecutul nu iartă

film ce a fost văzut și admirat de M. S. Regina Maria.

Film de care vorbește toată Capitala. Filmul pe care îl vor vedea toți ieșenii.

Film care rulează la

CINEMA SCALA

zilnic dela orele 3 p. m. împreună cu

AUTOMOBILUL UCIGATOR

și Jurnal Paramount.

DOCTOR
ADRIAN ȘTEFĂNESCU
MEDIC DE SPITAL
Boli interne și nervoase
METABOLISM BAZAL
Consult 4—6 p. m.
Str. I. G. Duca Nr. 16
(fostă Mazelor)

Cabinetul dentar
TARTACOVSKAIA-SKLEAR
Str. Ștefan cel Mare Nr. 11
execută DINȚI și MASELE de os, fixate fără aur, precum și orice lucrări de specialitate
— *cu prețuri convenabile* —
Pentru D-nii funcționari orele de consultații de la orele 8 seara în sus.

DOCTOR
A. Abermann
consultă
BOLI DE COPII
BOLI INTERNE
Tratamente cu raze ultraviolete
între orele 2—8 p. m.
Strada I. C. Brătianu 30
colț cu str. G. Enescu

Dejalinuri străine
pentru cămăși și pijamale au sosit și se vând cu metrul la
EDUARD

TESTA
Cel mai bun antinevralgic

Gazon pur englezesc
LEI 35 KGR. — LA SEMINȚERIA
- ALTER MICHEL -
Piața Halei 15—17 Telefon 1478

DOCTOR
Rudolf Himelbrand
medic de spital
SPECIALIST IN BOLI ȘI OPERAȚIUNI CHIRURGICALE
BOLI DE FEMEI
Cons. 3—6 p. m.
Iași, Str. Elena Doamnă 55 (lângă maternitatea izraelită)

DOCTORUL
R. DAMSKER
Medic de Spital
Str. Ghica Vodă No. 32
între 7-9 și 3-6
MEDICINA INTERNA
SIFILIS ȘI GENITO-URINARE

DOCENT DOCTOR
GH. PLACINȚIANU
Chirurg primar
Boli chirurgicale și de femei
Cons. 3—5 p. m.
Aleia Alexandri 5

La dureri de cap DALIN

Noutăți! Noutăți!
Vizitați asortimentul de **Poșete, Mănuși** de piele și ciorapi de mătasă, lingerie de charmeză pentru doamne A MAGAZINULUI
„La GHEM"
ȘTEFAN CEL MARE 2 (alături de mag. Hirschensohn)
prezintă ultimele creațiuni 2

Cel mai bun ceasornicar din Iași
STR. BRĂTIANU
vis-a-vis Comisia 3-a
82

Un ochelar bun
numai la un magazin de specialitate
Deci cumpărați-l la

Optica „ARGUS"
STR. LAPUȘNEANU 41
vis-a-vis de Hotel Palace

ORA 12

Germania ne oferă
un împrumut de 4 miliarde lei

București 21. — De câteva zile se află în Capitală d. Rudolf, reprezentantul concernului german Otto Wolff.

D. Rudolf a fost primit în audiență de d. Valer Pop, ministrul industriei, oferind din partea concernului german, statului român, un împrumut de patru sute milioane mărci (circa patru miliarde lei) pentru import de mărfuri și mașini din Germania.

Oferta va fi adusă în discuția delegației economice a guvernului.

Rechemarea unui diplomat sovietic

București 21.—Vice-consulul sovietic la București, d. Rosenko Sergei, a părăsit Capitala plecând la Moscova.

Se pare că el a fost rechemat de guvernul sovietic pentru a i se încredința un post în administrația centrală a comisariatului afacerilor străine.

Intrevederea Mussolini-Schussnig

Viena 21.—Astă seară d. Schussnigg, cancelarul Austriei, părăsește Viena, însoțit de d. Guido Schmid, subsecretar de stat la externe, plecând la Veneția, unde mâine va avea întrevederea cu d. Mussolini.

Această întreveder este mult comentată de presa vieneză. mai ales în urma ultimilor zvonuri asupra relațiilor italo-austriace.

ANUL XXXIII No. 9017

ABONAMENTE
Lei 350 . . . . pe un an
„ 180 . . . . . „ 6 luni
„ 90 . . . . . „ 3 luni
„ 35 . . . . . „ 1 lună
„ 1500 . Instituții publice

Atelierele tipografice „Opinia„
IAȘI STR. LAPUȘNEANU 37

6 PAGINI 2 LEI

OPINIA

Ziar popular cotidian

V NERI 23 APRILIE 1937

TELEFOANE
Redacția No. 1298
Administrația „ 1299
Serv. noapte red. „ 1436
„ „ admin. „ 1567

Redacția și Administrația
IAȘI STR. LAPUȘNEANU 37

Director: C. R. GHIULEA

Indiferentismul politic

La București, alegătorii ar trebui să fie în număr de vre-o 250.000. Nu s'au înscris însă decât vre-o 50.000. Iar la recenta alegere municipală n'au votat decât 30.000.

In fața acestei situații. d. dr. N. Lupu a formulat constatarea următoare ;

„Populația Capitalei se desinteresează complect, și de gospodărie și de politica practică și reală. Populația capitalei face platonism. Cetățeanul socoate că e destul să aplaude și să aprobe o idee, și nu trebue făcut nici un efort pentru a realiza ideia".

Constatarea d-lui dr. Lupu e valabilă pentru țara întreagă. In toate regiunile, populația devine din ce în ce mai indiferentă în manifestarea electorală, și în genere indiferentă față de acțiunea politică.

Indiferentismul cuprinde în special pe intelectuali. Masa ne-intelectuală s'a dovedit nepregătită electoralicește... și cam venală !

De ce acest indiferentism în creștere ?

In genere, educația cetățenească a fost slabă la poporul nostru ; iar abuzul ad-tiv a folosit lipsa de civism.

Era totuși un grad, destul de apreciabil, de conștiință civică. Și dacă această conștiință civică dă îndărăt, vina principală o poartă partidele politice și felul cum s'a guvernat la noi în ultimii 20 de ani.

Poporul a fost martorul atâtor anomalii, atâtor ilegalități și abuzuri de autoritate, atâtor acte de necinste în ad-ția publică, atâtor favoritisme de partid, fără îndreptare și fără sancțiuni,—încât masa mare s'a obosit și s'a dezgustat de politică.

Acest dezgust s'a concretizat în expresia curentă : „Toți sânt la fel ; nu face să-ți mai bați capul !"

Iată izvorul—justificat—al indiferentismului.

Un sistem întreg trebue schimbat ; moravuri adânci trebuesc primenite. Altmintreli, indiferența populară va deveni totală și prin aceasta, se va deschide drumul aventurilor îndrăznețe.

LR.

In marginea actualității

„Leul turistic"

Oficiul național de turism a luat inițiativa creerei unei monede speciale—„leul turistic"—care să fie pusă exclusiv la dispoziția străinilor ce ne vizitează țara.

Străinul ar urma să primească, prinir'o instituțe bancară acreditată în țara sa, un cek pentru suma necesară călătoriei. Cekul va fi achitat la sosirea în România, la o valoare cu 25 la sută mai redusă decât cursul oficial al leului.

Problema va fi examinată în ședința consiliului superior al turismului.

Un nou succes românesc

Am relatat frumosul succes la Paris al pictoriței Cuțescu-Stork, căreia i-a fost reținut un tablou pentru pinacoteca franceză,

Iată că acum ne vine din capitala Franței vestea unui nou succes artistic românesc.

La expoziția „des femmes artistes d'Europe" s'a relevat în deosebi d-na Ana Berza, născută Samurcaș, pictoriță de talent.

Toate aquarelele expuse de d-na Berza au fost achiziționate de ministerul artelor, în contul statului francez.

Primă de încurajare

Se știe că Duminică s'a disputat în capitală matchul de foot-ball România-Cehoslovacia, terminat la egalitate.

Pentru performanța realizată, cei 11 jucători români au primit câte o primă de 10.000 lei și un costum de haine.

Nu e vorbă că era și de unde, căci la acest match s'au încasat câteva milioane.

„Elogiul Țicăului"

In cadrul șezătorilor organizate de „Cercul ieșenilor" la București, distinsul scriitor dl. general C. Manolache a ținut o conferință despre Iași, cu titlul „Elogiul Țicăului".

Conferențiarul a arătat importanța Iașului din punct de vedere istoric și cultural, făcînd apoi o măeastră descriere a mahalalei Țicăului, acolo unde se află bojdeauca lui Creangă.

Presa cehoslovacă despre Ion Creangă

Ziarul „Prager Presse" dedică un studiu amplu scriitorului nostru Ion Creangă.

Este descrisă pe larg viața povestitorului humulestean și prietenia lui cu Eminescu. De asemenea este analizată opera sa, cîtându-se din „Capra cu trei iezi" „Fata moșneagului" și din „Amintiri".

Prin acest mijloc se face cunoscut peste hotare unul din cei mai autentici scriitori ai noștri.

Cursuri pentru ziariști

La un moment dat se pusese chestiunea creerei unei așa zise Academii de ziaristică.

D. dr. Angelescu însă s'a declarat împotriva acestui proect ; d-sa intenționează ca în toamnă să înființeze o secție de ziaristică pe lângă facultatea de drept din București. La această secție ar urma studenții cari vor să adâncească ziaristica și acei cari vor să se facă ziariști.

Situația câmpului

Din cauza frigului și a secetei din ultimile săptămâni, atât pomii fructiferi cât și însămânțările de grâu, au avut de suferit în mai multe regiuni ale țării.

Ploile abundente de acum, au salvat semănăturile, în măsură apreciabilă.

Examenul învățătorilor

Eri a început examenul excepțional de înaintare la gr. II al învățătorilor.

S'au dat cele două lucrări scrise ; la 13 Mai urmează să înceapă oralul.

De astă dată învățătorii au avut de tratat chestiuni frumoase.

Astfel, în prima ieză li s'a dat subiectul : „V. Alexandri. Opera și rolul său politic" ; iar în a doua : „Apa, cu agent binefăcător și răufăcător. Rolul ei în viața școalei și a satului".

Și se speră că învățătorii-candidați au făcut lucrări bune.

Vizita d-lui Beck

Astăzi sosește în țara noastră d. colonel Beck, ministrul de externe al Poloniei, — căruia i s'a pregătit o primire călduroasă.

Se atribue acestei vizite o însemnătate diplomatică deosebită, — d. Beck având de discutat cu guvernul român probleme în legătură cu situația politică din centrul și răsăritul Europei.

In clișeu, d. Beck între soția și fiiea sa (cea mai nouă fotografie transmisă din Varșovia).

Din toată lumea

Timbrele aplicate pe biletele de „favoare"

Teatrele și cinematografele dela noi, nu prea se bucură de îngăduința organelor fiscale.

Sălile de spectacol plătesc impozite cam pipărate. Iar recent prin noua lege a Teatrelor, biletele așa zise de „favoare" au fost impuse la o taxă de șase zeci la sută. Așadar urmează să se lipească timbre de o valoare corespunzătoare pe aceste bilete.

Comentând această nouă lege, o gazetă bucureșteană se întreabă și pe drept cuvânt; „Suntem curioși să știm și noi, cum se vor putea lipi trei categorii de timbre — fiscal de aviație și teatral,—pe spațiul obișnuit al unui asemenea bilet".

Stările psihice la animale

Un medic celebru, dr. Hygyer, a studiat mult timp stările nervoase la animale. Savantul afirmă că păsările, de pildă, sufăr de aceleași simptome psihice ca și ființele omenești.

Iată un exemplu relatat de doctorul Hygyer.

Un sticlete era în plină voioșie și executa triluri frumoase în colivia sa. Deodată își făcu apariția o pisică care răsturnă colivia. Sticletele, deși n'a fost atins sau lovit, a leșinat imediat și n'a putut fi readus în simțire decât după câteva ore.

Dar partea și mai interesantă e că păsărica în chestiune și-a pierdut și glasul. N'a mai putut cânta vr'o șase săptămâni de zile...

Contul serbărilor încoronării din Anglia

Comitetul care se ocupă cu organizarea serbărilor de încoronare dela Londra, a întocmit un tablou special de invitații care vor participa la acest important eveniment.

Reese din acest tablou că din Canada și Newfoundland vor sosi 20.000 invitați ; din Australia, deasemeni 20.000 ; din Noua-Zeelandă 5000 ; din Africa de Sud, 15.000 ; din India, 17.000.

Din statele străine vor sosi în primul rând 7.000 cetățeni englezi, din Statele-Unite; 22.000 americani; iar numărul invitaților veniți din țările europene se ridică la 100.000.

Pentru toți acești oaspeți, statul englez face cheltueli. Dar realizează și beneficii de pe urma lor.

Contul de profit și pierderi al serbărilor încoronării se prezintă astfel. după evaluări prealabile:

Cheltueli 524.000 lire sterline.

Venituri 27 milioane lire sterline.

Beneficiul net 26.476.000 lire sterline.

Elogiul războiului mondial...

Dl. Adolf Hitler, Fuehrer ul Germaniei, a împlinit vrâsta de 48 de ani. La Berlin, această aniversare a luat proporții extraordinar de mărețe. Au defilat în fața Cancelarului, tancuri formidabile, păsări de oțel, automobile blindate și soldați echipați cu cel mai modern material de război,

In capitala Reichului a domnit o atmosferă încarcată cu praf de pușcă. Insuși Fuehrerul Germaniei si-a presărat cuvântarea catre popor, cu vorbe menite a îngrijora țările dornice de pace. D. Adolf Hitler a făcut pur și simplu, elogiul groaznicului măcel mondial care a costat viața atâtor milioane de oameni.

„Aceste drapele—a accentuat Fuehrerul,—amintesc prin crucea de fier care le împodobește, cea mai mare campanie ce a fost purtată vreodată : războiul mondial. Pentru soldatul german ea reprezintă una din cele mai frumoase și înălțătoare amintiri".

Ciudată afirmație : războiul mondial, una din cele mai frumoase și înălțătoare amintiri...

Ce spun cei care au făcut campania pe front ?

Orașele O și J

O și J sunt două localități din Franța, care cu drept cuvânt au numele cele mai scurte.

O se află în departamentul Orne și J în departamentul Somme.

Mai există comuna Ry în Normandia, cu un nume foarte scurt.

Insă recordul în această privință îl dețin cele două târguri amintite mai sus,—bătând probabil recordul mondial al scurtimei..

PREA MULTE GREVE!

In ultimul timp, s'au înmulțit grevele muncitorești în America. Această agitație socială a început să nemulțumească populația, care se vede deseori lipsită de lucrurile necesare ; și în plus, se scumpesc mărfurile.

Un caz interesant s'a produs în orașul Hershey din S'atele-Unite. Acolo s'a produs grevă la fabricile de șocolată. Greva s'a prelungit și a început să lipsească șocolata, aliment indispensabil pentru copii. Mamele alarmate, au organizat un protest, demonstrând pe străzi împotriva grevelor (cum se vede în clișeu).

Iașul artistic

Succesul concertului Soc. corale „Cîntarea Moldovei"

Al doilea Concert al Soc. corale „Cântarea Moldovei" care a avut loc la Teatrul Național în seara de 16 April a. c, a dat din nou prilej publicului ieșan să se convingă de munca neprecupețită a profesorului Popovici Vasile care sacrifică orice moment pentru răspândirea și desvoltarea muzicei în toate straturile sociale.

In cele 18 cântece, publicul a putut să admire și să se delecteze ascultând ansamblurile corale, precum și glasul dulce și melodios al tenorului Aurel Alexandrescu de la „Radio-București", acompaniat de gingașa și virtuoasa pianistă D-ra Mariana Catulescu.

Deasemenea am avul plăcerea să auzim ca solist pe tânărul Șoltuz, care, cu un deosebit temperament muzical, a cântat solul din bucata „Maria Neichei Marie".

Nici baritonul Faifer nu s'a lasat mai prejos cu solul din „Țiganii". Publicul a mai admirat curajul și prestanța cu care D-ra Mia Stănculescu a susținut rolul din cântarea D-lui Baciu : „Dorul".

Și ca o încoronare a succesului acestui concert, bucata muzicală „Părăiaș cu apă lină" a fost cântată de mama compozitorului adică de d-na Elenescu care în adevăr, cu un deosebit talent și cu o voce clară, a făcut ca bucata fiului său să fie gustată de public și răsplătită cu multe și sincere aplauze.

Acest concert care a avut un desăvârșit succes, a fost încheiat cu imnul asociației corale „Cântarea Moldovei" compoziția d-lui profesor Vasile Popovici, cântat cu entuziasm de întreg corul.

Și fiindcă această societate corală s'a impus în atenția și dragostea ieșenilor, dorim cât mai curând să asistăm la o nouă producție muzicală.

SPECTATOR

Preoțimea nemulțumită de situația ce i se creiază prin noul regulament Sinodal

Se știe că acum câtva timp, o comisiune specială formată din membri ai Sf. Sinod, a fost însărcinată cu alcătuirea unui regulament pentru numirea și transferarea preoților.

Acest regulament a fost întocmit și dat spre cunoștință preoțimei din țară,

Clerul însă nu-i mulțumit de măsurile prevăzute de Sf. Sinod în acest regulament.

Astfel comitetul central al Asoc. generale a clerului din țară, printr'un comunicat trimis către filiale, anunță că acest proect nu satisface nici una din îndreptățitele revendicări ale preoțimii.

In consecință, roagă comitetele asociațiilor preoțești județene și eparhiale să se întrunească de urgență și să ia în discuție acest proect pentru a trimite la centru observațiunile lor cel mai târziu până la 6 Mai a. c.

In legătură cu această înștiințare dela centru, clerul ieșan va fi convocat la Seminarul „Veniamin" pentru a-și spune cuvântul.

In baza discuțiilor ce se vor face, părintele prof. univ. Valeriu Iordăchescu, care actualmente prezidează examenele de capacitate pentru religie, va întocmi un memoriu pe care-l va înainta la Centru.

Sp.

MEDICINA PENTRU TOȚI

Boli de primavară: faringita

Faringita acută și cronică — Paralizia faringeană — Surditate — Fumătorii și alcoolicii — Pierderea vocii. Cum să tratăm faringita — Polipi, vegetații și amigdalită

de *dr. Al. Socolovschi*

In seria bolilor, caracteristice primăverii, faringita ocupă unul din primele locuri, atât din cauza frecvenței ei, cât și a trecerii ei rapide în forme cronice.

Faringele, fără îndoială, este partea cea mai cunoscută a aparatului respirator.

Dacă apăsăm limba cu coada lingurei și ne uităm în oglindă, vedem tot faringele.

E deajuns să apăsăm limba, să spunem „a-a-a"—și, cu o lumină bună, vedem tot faringele : fundul gurei cu numeroase glande ; cerul gurei ; omușorul, care, adeseori joacă un rol foarte important ; două amigdale palatine cu pilieri și peretele posterior al faringelui.

Și totuși, foarte puțini știu ceva despre faringe, dându-i o mică importanță. In trecăt notăm, că nu există mai bună comparație pentru faringe, de cât cu răspântie unde se întâlnesc : aparatul respirator (nas, faringe, laringe, trachea bronhii, plămâni), aparatul digestiv (gură, faringe, esofag, stomah), aparatul auditiv (trompa lui Eustachie, care începe la faringe și duce la urechea mijlocie).

Această scurtă privire asupra anatomiei și fiziologiei faringelui e suficientă ca să înțelegem ce rol joacă faringele. Inbolnăvirea faringelui aduce în mod logic o serie de îmbolnăviri a diferitelor organe, începând de la indigestie și până la surditate ; dela vre-o boală de ochi până la afecțiunea plămânilor. Dacă vom adăoga că datorită poziției anatomice, faringele e foarte ușor expus diferitelor îmbolnăviri, mai ales primăvara, rolul faringelui apare în lumină cu totul nouă.

Cea mai principală și mai frecventă afecțiune a faringelui, mai ales în cursul primăverii, este așa numita faringită,—o inflamație acută a mucoasei faringelui, care trece repede în forma cronică, perzistentă, chinuitoare și bogată în complicații.

E imposibil să redăm aici o icoană complectă a unei faringite acute. Fiecare bolnav o descrie altfel. La fiecare sunt alte simptome și alte fenomene. Unii observă o senzație de jenă în gât ; alții o uscăciune chinuitoare ; unii o salivație abundentă, sau mâncărime, sau sgârietură. Se observă tusă, răgușeală, mucozități abundente, sau, dimpotrivă, anevoioase,—in genere, un șir întreg de fenomene neplăcute, care adeseori pot interesa nu numai faringele, dar și regiunile vecine : laringe, nas, urechi și chiar regiunile îndepărtate, ca stomahul și plămânii. Nu e de loc o raritate să întâlnim o laringită, sinuzită, sau otită de origine faringeană.

La examen, mucoasa faringelui în cursul unei faringite acute, se prezintă roșie, inflă-

(Continuarea în pagina 2-a)

98% din construcțiile noi ale Iașului au fost parchetate cu
PARCHETE DE STEJAR garanta uscate
— PRODUSE DE —
Fabrica SIMON & Ing. F. WEISMAN
S. I. N. C.
Șoseaua Moara de Foc No. 16 Telefon 1162-1164
Uscătorie sistem Sturtevant.—Toate esențele de lemn pentru mobilă
Reprezentanțe: București, Brașov, Cernăuți, Chișinău, Galați

Astăzi JOI SIDOLI
— triumfalul succes sovietic la —
ȚIGANII
Viața de lacrimi și bucurii de muzică și intrigă a țiganilor nomazi
O RECIE NOUĂ + O TECHNICĂ NOUĂ +
CEI MAI DE SEAMĂ ARTIȘTI ÎN FRUNTE CU CELEBRUL:
ALEX. GRANACH și frumoasa artistă TIGANCA LIALIA CERNAIA
JURNAL FOX

Al doilea film, marele succes aviatic
In sbor spre China cu Pat O'Brien

Pardesie de damă și bărbătești modele exclusive
precum și trench-coatur și fulgarine veritabile obțineți numai la mag. „ILGO"
STR. LAPUȘNEANU 32. Bogat asortiment în stofe bărbătești țesături exclusive Prețuri convenabile

Sacrificiu pentru ieșeni
SIFONUL MIC LEI 1
„ MARE „ 2
LIMONADA delicioasă sticla LEI 2
PAINEA ALBA „ 8
„ NEAGRA „ 6.50
Cu aceste prețuri de sacrificiu vinde numai fabrica de sifoane și brutărie
LUPU Str. Elena Doamna 6

Pălării bărbătești
cele mai elegante; calități superioare, forme absolut originale, găsiți la magazinul de pălării
KUNOVICI
Str. Ștefan cel Mare 4

Cereți la toate bodegele bine asortate
Delicioasele vinuri vechi
„Cotnarul"
în sticle infundate originale.
Deposit General „VINUL" S.A.
IAȘI, Str. Sf. Lazăr No. 12

ANTINEVRALGIC NEINTRECUT
Testa
MIGRENE, RĂCELI, GRIPĂ, GIUNGHIURI, DURERI DE ȘALE, DURERI DE DINȚI.

Pentru sezonul de primăvară
Ciorapi Adesgo 45, 51, 57, 77, 105 cal I
Mănuși piele modele noui
Cravate mătase
Ciorapi p. doamne, bărbați și copii
Poșete piele modele noui
Batiste pentru bărbați și doamne
Lingerie mătase Milanesse ADESGO
Băști franceze
VINDEM EFTIN:
Fețe de mese și șervete
Garnituri pentru ceai
Cuverturi Kelim pentru pat și masă
Cele mai moderne lenajuri ptr. rochii
la „GHEMUL ROȘ"
Str. Cuza Vodă No. 58
ATENȚIUNE! Ca să fiți mulțumite cumpărați ciorapi Adesgo numai cal. I. Observați vârful ciorapului, dacă are stampilat cu tuș negru: 2, 3 sau C. D., atunci nu sunt calit. I și nu sunt garantați.

Tribuna liberă

Campania electorală

De ce votez lista No. 2

Primim:

Sânt bătrân.

De multe ori am votat cu partidul liberal. Acum însă m'am schimbat. M'am schimbat și sânt hotărât la 24 Aprilie să-i votezi pe țărăniști, în care am încredere.

Dacă n'ar fi decât chestia „Societății Apelor" și încă ar fi destul de îndreptățită schimbarea mea. Apa îi lăsată de Dumnezeu pentru toate ființele lui; numai liberalii au făcut dintr'insa o marfă de speculă. Și măcar de ar fi apă ca toată apa: dar e otravă. Clorul sparge țăvile de plumb, d'apoi mațele noastre? Zică doctorii cei mari ce-or zice, că eu cum beau apa d-lui Racoviță cum m'apucă cârcee la burtă.

D'apoi străzile! Când a fost Iașul mai murdar și mai farmat ca acum? Nici în timpul războiului, când trecea prin el rusăraea pământu'ui, cu tunurile, camioanele și furgoanele încărcate cu mii de kilograme, și parcă tot n'a fost așa. Acum au năvălit cu bo'ovanii din toate părțile, de nu mai ai pe unde trece. Acum: pentrucă la 24 Aprilie sânt alegerile... Atâta minte om fi având și noi, d-le Racoviță... Numai că de te-am vota, teamă mi-e că-i lăsa pietroaele în mijlocul drumului și-i fugi iar la Bruxelles...

De pâne, carne, pește, zarzavaturi ce să mai vorbim? Ne jupoae toți cum li-e placul inimii. Văzut-ați în vr'un târg pâne mai proastă și mai scumpă ca la Iași? Gospodărie se cheamă asta, să ne aducă casapii carne de miel cumpărată cu 12 lei Kilogramul la Vaslui și să ni-o revândă cu 30 de lei la Iași? Dar peștele?.. Nici la „Buna-Vestire" nu-i chip să te atingi de el. Il cântărești în aur și tot parcă nu-i deajuns.

Pe lista No. 2, țărănistă, în frunte cu Alfons Herovanu, omul care n'a făcut decât bine în viața lui, găsesc oameni de nădejde, tot unul și unu.

Și apoi mai este ceva: partidul național-țărănesc este singurul care apără astăzi sincer *Libertatea.*

Bătrân sânt, mult nu mai am de trăit, și mare durere mi-ar fi în suflet, când oiu închide ochii, dacă aș ști — Doamne ferește — că băeții și fetele mele rămân să fie mânați din urmă, ca vitele, cu gârbaciul, de un dictator. Decât așa, mai bine nu-i mai făceam.

Cristace Buciuman
meseriaș
str. Spitalul Pașcanu

Ateneul Popular Tatarași

Mâne Vineri 3 Aprilie (Sf. Gheorghe) ora 3 p. m. are loc a 512-a Ședătoare Artistică-Culturală.

Subtilul conferențiar dl. Al, Lascarov-Moldovanu, va vorbi despre: „Temeiuri sufletești pentru ziua de astăzi".

Programul artistic, co concursul artiștilor Teatrului Național, Academiei de Muzică, etc.

„Chino-vinul Dr. Ratianu" vin tonic cu China, Cola, Guarana, Gențană și Glicerofosfat de Calciu, întărește organismul, dându-i vigoare. Se recomandă cu mare succes convalescenților și anemicilor, mărindu-le pofta de mâncare. Depozit: Farmacia Dr. Ratianu str. Cuza Vodă No. 48.

Campania electorală

Constatări facute în sate
de d. prof. P. Dragomirescu

Actuala campanie electorală a prilejuit oamenilor noștri politici să ia contact în mai deaproape cu țărănimea, să-i cerceteze nevoile și să-i vadă înclinările.

Impresiile șefilor politici la întoarcerea din propaganda făcută în lumea satelor, sunt edificatoare în această privință.

Astfel, am avut prilejul să-l „descoasem" pe d-l prof. Petre Dragomirescu, șeful organizației „Frontul românesc", care este un bun cunoscător al situației de la sate și are la activ o bogată activitate politică pe acest tărâm.

D-sa ne declară:

— „Am avut primul contact cu sătenii județului nostru în cea dintâi guvernare a Legei Poporului, când ei fuseseră chemați să ia parte la viața politică, prin votul universal.

Erau toți voioși, încrezători că după suferințele războiului, soarele dreptății îi va lumina, îi va încălzi și pe ei.

Astăzi, după 17 ani, i-am văzut cu durere pe de'antregul schimbați.

Din privirea lor, din reflexiile și gesturile lor, se desprinde numai neîncredere și năduf. E vina politicianilor cari le-au făcut tot felul de promisiuni, fără a le respecta; s'au servit de voturile lor spre a-și creia situații politice și apoi i-au uitat.

Sunt încă sub impresia spovedaniei unui sătean înțelept, fost ostaș într'o unitate de elită a armatei noastre; înrolat azi în partidul nat.-țărănesc:

Mi-am făcut educația politică în acest partid, d-le profesor, îmi spune el; am manifestele în odaia mea, prinse de perete alături de icoane. In ele stau scrise toate făgăduelile conducătorilor noștri, promițătoare de fericire.

De atunci și până acum nu se întrezărește nici o realizare, nici unul din darurile sacului cu fericire.

„Ne dați un imbold prin cuvântul d-lui Vaida, care năzuește la ridicarea românilor. Purtați-l mai departe, fiindcă lumea noastră sătească vă cunoaște, are încredere în dos și vă va urma pe drumul cel drept".

*

Guvernamentalii au adoptat acum, spre deosebire de altă dată, tactica cea mai practică. Ei nu mai împiedică propaganda opoziției prin organele administrative. Nu. Pe ici, pe co'o, câte un exces de zel al vreunui șef de sector, al vreunui perceptor care se arată între oameni. Și sătenii știu ce înseamnă aceasta: strângerea jurubului la plata dărilor, contravenții sau alte neajunsuri.

In schimb însă șefii de sectoare impart bani, bani mulți; pentru școli unde nu e nimic de reparat, pentru biserici unde de asemenea nu prea se simte nevoia de ajutoare. Și sătenii iau banii, primesc băutură, când de la unii când de la alții, fiindcă știu că sunt tot banii lor.

*

Peste toate însă, suflă vântul naționalist.

E adevărat că naționaliștii de la sate ar vedea cu ochi buni o apropiere Cuza-Vaida.

Se știe însă că șeful partidului naț-creștin nu aleargă după putere.

Realizarea de program, însă, fără guvernare,— nu e posibilă.

De aceia mișcarea d-lui Vaida-Voevod va fi sprijinită de toți naționaliștii— încheie dl. prof. Dragomirescu declarațiile d-sale.

Al.

x **Tenul iritat de vânt și de frig** se înfrumusețează repede și admirabil întrebuințând **Crema Miraculoasă** preparatul Laboratorului Dr. A. Ratianu Iași, str. Cuza Vodă 48.

Această minunată cremă albește și catifelează pielea, distrugând petele și coșurile depe obraz. Se trimite contra ramburs ori unde se cere.

Romînia
Corpul Portărelor Tribunalului Iași
PUBLICAȚIUNE DE VANZARE Nr. 44
Anul 1937, luna Martie ziua 20

Se publică spre cunoștința generală că, conf. adresei Judecăt. Mixte Iași No. 1338 | 937 se va vinde prin licitație publică, în ziua de 30 Aprilie 1937 ora 10 jum. a. m. averea mobilă sechestrata cu Procesele Verba'e No. 1001 a. și 1001 b. de la debitorul Neculai Spataru din Comuna Comarna Jud. Iași, la pretenția Societății „Hatman Nicoară" din Iași, avere compusă din următoarele:

1. Un cal murg, etate cam 5 ani. 2. Un cotiugar cu osii de fier, de un cal. 3. Una juncă la păr plăvană, cu coarnele țapoșe, etate 2 ani. 4. Una scoarță de lână stil românesc mărime cca 3 | 1 m. 5. Cca. 500 kgr. popușoi, în știulețe, din 1000 kgr.

Iar în aceiași zi la ora 12 a. m. se va vinde prin licitație publică, averea sechestrată cu pr. verbal Nr. 1000 a. | 936, dela debitorul Ion Spătaru din Com. Comarna jud. Iași la pretenția Soc. „H. Nicoară" din Iași, următoarea avere mobilă:

1. Un cal murg etate 4 ani. 2. Una juncă porumbă, coarnele țapoșe, de 2 ani. 3. Un stoc de fân, cca. 1000 kgr.

Vânzarea se va face în comuna Comarna, Județul Iași, domiciliul debitorului pe bani gata și în asistența notarului respectiv.

Șef Portărel, BAZALI
Secretar, D. Stancov

Serbarea patronului străjerilor

Se aduce la cunoștința străjerelor din orașul Iași, că sărbătorirea patronului străjerilor —Sf. Gheorghe—, anul acesta se va sărbători după cum urmează:

Toate elevele străjere care se află în oraș, vor fi prezente în ziua de 23 Aprilie a. c. ora 9 la sediul fiecărui stol (școala respectivă) pentru executarea programului străjeresc cu prilejul acestei zile.

De aici, însoțite de comandantele respective, unitățile vor merge la Sf. Mitropolie pentru participare la slujba religioasă.

Comandamentul Cohortei Străjerilor-Iași

Spitalul Manta-Roșie

Se știe că la Manta-Roșie funcționează un spital pentru boale mintale, ca o filială a marelui spital de la Socola. Spitalul de la Manta-Roșie, se găsea sub conducerea permanentă a unui medic specialist și totodată e zilnic vizitat și de către dl. profesor dr. Baliff, directorul ambelor spitale.

Dar, spre uimirea tuturor, postul de medic permanent a spitalului de la Manta-Roșie a fost suprimat,

S'au făcut cuvenitele intervenții, căci se crede că e la mijloc o confuzie regretabilă.

DAN.

x **Doctor A. Hoffman** consultă zilnic *boli nervoase* și *Boli de nutriție* (Boli de ficat, gută, diabet) în str. Cuza-Vodă 14 (colț cu str. George Enescu). *Tratamente de slăbire și de îngrășare.*

x **Aveți mătreață? Vă cade părul? Cumpărați la parfumeria ELEFANT Iași produse speciale de combatere, găsiți în mare asortiment articole bune și eftine.**

x **Direcțiunea liceului comercial de băeți aduce mulțumiri pe această cale domnișoarei Felicia Wilcek pentru concursul ce d-sa l-a dat cu ocazia festivalului dela Teatrul Național, primind să joace rolul d-nei Cerchez și în acelaș timp să îndrumeze zi cu zi pe elevii, care au jucat în aceeaș comedie.**

x **Domnișoara Lucia T. Burada** — distinsa violonistă, a cencertat la Roman în sala „Cobzaru", repurtând un eclatant succes.

D-sa a fost acompaniată la piano de maestrul Antonin Ciolan.

Boli de primavară: faringita

(Continuarea din pagina 1-a)

mantă, câteodată din contra, anemiată și palidă, cu mucozități aderente, adeseori cu granulație, crăpături, leziuni etc. Repetăm: e imposibil sa descriem precis o faringită acută, dat fiind că fiecare bolnav are alte senzații subiective, foarte variate și variabile.

Fără tratament—care constă în gargară, badijonări, inhalații, electroterapie etc.—faringita acută trece repede în formă cronică.

In faringita cronică, noi putem distinge câteva tipuri clasice, bine determinate.

Distingem două forme principale ale faringitei cronice: faringita cronică hipertrofică, caracteristică pentru fumători, alcoolică și cei care suferă de insuficiență respiratorie (polipi, vegetații, amigdalită cronică, astuparea nasului etc.) Mucozitățile nazale ies anevoios când se suflă nasul, dar cu ușurință cad în faringe și provoacă faringita. Această formă de faringită se traduce prin hipertrofia mucoasei faringelui, care se prezintă îngroșată, roșie și inflamată; gâtul e plin de mucozități, mai ales dimineața; ele sunt lipicioase și aderente. De multe ori se observă schimbarea vocii, tusă reflexă, jenă la înghițit.

Nu mai puțin frecventă e faringita cronică uscată.

Mucoasa faringelui atunci se prezintă atrofiată, anemiată adeseori cu crăpături și leziuni dureroase. Bolnavul se plânge de senzație chinuitoare de uscăciune în gât; de prezența unui corp străin; face sforțări pentru a-și clarifica vocea, ceiace bine înțeles, nu reușește.

Tratamentul faringitei cronice e foarte ingrat, mai ales că adeseori afecțiunile specifice ale faringelui, ca sifilis, tuberculoză, cancer etc. trec neobservate și apar sa simple faringite cronice, cu care adeseori sunt confundate. Afară de aceasta, numeroase complicații totdeauna concomitente ale faringitei, surzenie, laringită, guturaiul cronic, amigdalită, vegetații: etc. îngreuiază tratamentul.

Prognoza faringitei acutei, luată din pripă, e benignă. Cu tratamentul respectiv, ea trece în câteva zile. Dar nu putem spune acelaș lucru despre faringita cronică, care uneori cer toate sforțările noastre, nu cedează atât de ușor, chiar cu ajutorul metodelor de tratament moderne, cum sunt galvano-cauterizări, curenți de înaltă frecvență, ozon și chiar intervenții chirurgicale,—mai ales că e greu de prevăzut ce complicații poate aduce o faringită nevinovată.

De aceia se impune imperios un examen minuțios al faringelui (și, neapărat, cu curenți electrici, spre a stabili dacă n'a început paralizia faringelui), chiar dela apariția primelor simptome, ca jena la înghițit, senzația de uscăciune, flegma etc.)

In special trebuie să fie precaute persoanele cu mucoasă debilă și acei cari suferă de amigdalită cronică sau vre-o afecțiune nazală; precum și fumătorii și alcoolicii.

Persoanele cari își câștigă existența cu vocea, profesori, preoți, actori, vânzători, cântăreți etc. nu numai că sunt expuși în special faringitei, dar adeseori suferă de o formă specială a faringitei, caracteristică pentru acei cari fac abuz de voce.

Dr. Alex. Socolovschi

Repartiția alegătorilor pe secții de votare

la alegerea municipală din Iași

Sâmbătă au loc alegerile pentru complectarea consiliului municipal Iași, conform nouei legi administrative.

In preajma acestor alegeri credem util să amintim cetitorilor noștri repartiția pe secții de votare a tuturor alegătorilor ieșeni cari urmează a-și îndeplinii Sâmbătă misiunea lor cetățenească.

Alegătorii din circ. judecătoriei Ocol I Urban

La secția de votare „Principesa Maria" din str. Sărărie votează alegătorii din *circ. 3 polițienească* înscriși în liste de la 1 la 1800 inclusiv.

La secția „Spiru Haret" din str. Sft. Haralambie, alegătorii din *circ. 3 poliție*, înscriși în liste dela 1801 la 3514, precum și acei cărora li se vor mai elibera cărți de alegător peste numărul de mai sus.

La secția „Al. Lambrior" din str. G. Enescu vor vota toate alegătoarele femei înscrise în circumscripția acestei judecătorii.

*

La secția „Vasile Conta" din str. Nicolina, votează alegătorii din *circ. II polițienească* înscriși în liste dela 1 la 1700.

La secția „Ana Conta Kernbach" din str. Nicolina, alegătorii din *circ. II poliție*, înscriși dela 1701 la 2879 — precum și ceilalți din acea circ. cărora li se vor mai elibera cărți de alegător peste numerile arătate mai sus.

Alegătorii din circ. judecătoriei II Urbane

La secția de votare „V. Adamachi" din str. Elena Doamna, votează alegătorii din *circ. 4 polițienească* înscriși în liste dela 1 la 1400.

La secția „Principele Ferdinand" din str. Sft. Lazăr, alegătorii din *circ. 4 polițienească* înscriși dela 1401 la 2644 și acei din acea circ. cari vor mai primii cărți de alegător peste numerile arătate.

*

La secția „Petre Poni" din str. Păcurari, alegătorii din *circ. I polițienească*, înscriși în liste dela 1 la 1500.

La secția „Carol I" din str. Toma Cozma votează alegătorii din *circ. I poliție* înscriși dela 1501 la 3000.

La secția „Gh. Asachi" din str. Negruzi, alegătorii din circ. I poliție înscriși dela 3001 la 3531 inclusiv, plus toate alegătoarele femei înscrise în judecătoria Ocol II Urban.

Alegătorii din circ. judecătoriei Mixtă Iași

La secția de votare „Cuza-Vodă" din str. Vasile Lupu, votează alegătorii din circ. 5 polițienească înscriși în liste dela 1 la 1600.

La secția „Hatmanul Nicoară" din str. Nicoriță, alegătorii din *circ. 5 poliție* înscriși de la 1601 la 2874—plus alegătoarele femei din circ. acestei judecătorii.

*

Până în prezent și-au scos cărțile de alegător 60 la sută din totalul alegătorilor înscriși.

REP.

Sâmbătă

Serbarea Stâlpărilor

Părintele protopop Dumitru Ciolan a prezentat ieri I. P. S. Mitropolit Nicodem, programul procesiunei stâlpărilor, care va avea loc Sâmbătă la ora 10 dimineața.

Protopopul Iașilor a incunoștiințat clerul ieșan și toate școlile, a lua parte la acestă tradițională serbare.

Sâmbătă dim. se va oficia un scurt serviciu religios la biserica Bărboi, după care se va forma un impunător cortegiu în frunte cu tot clerul ieșan îmbrăcat cu odăjdii, care va porni pe străzile Iașului până la Mitropolie, unde va ieși întru întâmpinare preoții catedralei în frunte cu P. S. Vicar Valerie.

Credincioșii ieșeni sunt invitați a participa în număr mare la această procesiune.

Întrunire funcționărească

în vedere alegerilor municipale

Aseară a avut loc la sediul Uniunei funcționarilor particulari de sub președința d-lui senator Alfons Herovanu, o populată întrunire, convocată în vederea alegerilor comunale de la 24 Aprilie.

Au luat cuvântul d-nii Herșcovici, S. Abramovici, Galer, Enciu, Cohn, Braunștein, Goldștein, Cligman, Zilberman etc.

Vorbitorii au relevat personalitatea d-lui sen. A. Herovanu care de ani de zile s'a pus în slujba intereselor funcționărești și a ideilor democratice, arătând că este o obligație pentru toți funcționarii să dee votul listei partidului naț.-țărănesc în capul căreia se află d. senator Alf. Herovanu președintele Uniunei funcționarilor.

Ultimul a vorbit d. senator Herovanu. D-sa a mulțumit funcționarilor pentru simpatia ce i-o manifestă, și în general pentru simpatia ce o arată ideilor democratice pe care le reprezintă partidul nat.-țărănesc în capul căreia se află.

Ședința de breaslă a Soc. Generala

Aseară a avut loc la sediul Soc. „Generala" din Palatul Camerei de muncă, ședința de breaslă sub președinția d-lui O. Ariel, la care au luat parte numeroși funcționari din magazine, birouri, bănci, etc.

Dl. S. Mayer arată importanța alegerilor comunale și necesitatea de a se vota lista No. 1.

Dl. M. Bercovici susține acelaș lucru, relevând activitatea d-lui deputat Ceicovschi în folosul funcționarilor particulari.

Mai vorbesc d-nii I. Leibovici, N. Marcovici, St. Burtz, H. Abramovici, Leib Carol, B. Moscovici, Dumitriu, Rosner și alții.

La sfârșit s'a manifestat pentru d. deputat E. Ceicovschi, candidat pe lista No. 1. REP.

Țărăniștii se pregătesc de guvernare

Configurația probabilă a viitorului guvern

In cercurile național-țărăniste, în urma ultimelor evenimente, ca și a rezultatelor majorității alegerilor, se fac de-acum pregătiri în vederea succesiunii guvernului, care urmează să se deschidă în prima jumătate a lunei Iunie.

Viitorul cabinet urmează să fie prezidat de d. Ion Mihalache, care va fi președinte de consiliu, fără portofoliu.

Ministru de interne va fi după cât se pare d. Armand Călinescu, iar ministru de instrucție d. prof. Gusti.

Un important minister s'ar atribui d-lui general Moruzi.

Cât privește pe d. prof. N. Costăchescu, se pare că d-sa va avea un rol deosebit de important în viitoarea guvernare.

Omagiarea memoriei lui G. Ibrăileanu

Duminică 18 Aprilie ora 9 dimineață a avut loc în Aula Universității comemorarea regretatului G. Ibrăileanu, dela moartea căruia s'a împlinit un an de zile.

D. prof. Oreste Tafrali, decanul Facultății de Litere, a scos în evidență figura covârșitoare a eruditului critic și profesor moldovean.

Deasemeni au vorbit în chip impresionant d. prof. I. Iordan, ca fost elev al marelui dispărut; d. Octav Botez succesorul la catedra deținută de Ibrăileanu și fost colaborator al acestuia la „Viața Românească"; precum și studentul Istrati din partea studenților Facultății ieșene.

Comemorarea lui Ibrăileanu s'a desfășurat în cadrul restrâns al unor intelectuali care au omagiat impresionant de sincer personalitatea dispărutului.

O declarație

Primim:

Stimate Domnule Director,

Vă rog să binevoiți a insera în ziarul ce cu onoare îl conduceți, următoarele:

In acest an am fost de mai multe ori amenințat cu moartea, pentru activitatea mea politică, de unele cercuri teroriste.

In ultima scrisoare, amenințarea se repetă, dacă nu voiu înceta de a mai colabora la ziarul „Politica".

Declar că de aproape un an nu mai colaborez la acest ziar. Toate articolele scrise de mine în „Politica" au fost semnate cu numele și pronumele întreg.

Totodată aduc la cunoștința celor interesați că: sânt și rămân membru devotat al partidului național-țărănesc; nu atașe niciodată în politică persoane, ci numai ideile lor, lupt pentru Libertatea și Demnitatea neamului meu, cu orice riscuri, nici o amenințare nu mă poate înfricoșa și oricine va îndrăzni să m'atace, va primi glontele unde i-a pus popa mirul, căci sânt de douăzeci de ani vânător și foarte bun țintaș.

Primiți, Domnule Director, stima mea.

Traian Gheorghiu
Profesor

Vă dor bătăturile? Distrugeți-le cu „Coricol".

Depozit: Farmacia Pollak
Str. Ștefan cel Mare. Telefon 235

MILIOANE DE OAMENI IAU

JAWOL

contra durerilor de cap, gripei, răcelei, nevralgiei, reumatismului, căci s'au convins că nu există în lume un antinevralgic mai bun.

La farmacii și droguerii.

3

Inaugurarea muncii obligatorii la Iași

După cum am anunțat Duminecă 25 Aprilie, în cadrul unei solemnități speciale, la Parcul Sportiv, se va inaugura munca obligatorie, hotărâtă de guvern.

I. P. S. Mitropolit Nicodem va vorbi asistenței despre rostul muncii, după care vor urma demonstrațiile pe teren ale tinerilor premilitari.

La prima demonstrație care va avea loc în zilele de 25, 26, 27 și 28 Aprilie vor participa delegații a 14 subcentre premilitare; în total 300 tineri.

Premilitarii vor avea să asaneze terenul din str. Șos. Națională, care aparține centrului de Instrucție premilitară Iași; să planteze grădina bisericei „Golia" să asaneze unele cartiere de pe malul bahluiului etc.

Pentru efectuarea acestor lucrări trebuesc însă instrumente; și ministerul nu s'a gândit la aceasta.

Primăria nu dispune nici ea de scule, și pentru a face față situației va trebui să împrumute scule de la antreprenorii ei și de la cetățeni.

Probabil însă că nu se vor găsi scule suficiente pentru toți premilitarii, așa că lucrul va trebui efectuat pe rând de câte un număr mai mic de tineri.

Z. dess.

Informațiuni

x *Familia, greu încercată, mulțumește cu recunoștință tuturor persoanelor care i-au adresat cuvinte de mângâere cu tristul prilej al morții iubitei și veneratei* **Adela Ghiulea.**

x Administrația de constatare mixtă Iași aduce la cunoștința celor interesați, că Ministerul de Finanțe acordă termen de plată până la 15 Maiu a. c., fără a se mai dresa acte de contravenție pe trecut, la contractele ce societățile de asigurare contractează cu agenții lor și la care urmează a se percepe impozitul proporțional 1,40 la sută conform art. 15 § 4 legea timbrului.

x La București a încetat din viață Corneliu Cioranu, președintele Comitetului de cenzori a Băncii Naționale.

Banca Națională locală a arborat steagul negru.

Din eroare s'a anunțat ieri că a murit în Capitală Inspectorul Georgescu dela B. N.

x Ministerul de Interne a dat o ordonanță prin care se impune vânzătorilor de ziare să poarte halat, încălțăminte și o șapcă pe cap.

Ordonanța însă nu prevede de unde să se ia banii pentru această cheltuială!

x Dl. avocat L. Spigler ne roagă să arătăm că d-sa nu colaborează la ziarul „Pamflet" și n'a trimis nici un reportaj la numitul ziar.

Reportajul sub care redacția respectivă i-a pus semnătura, e rezumatul unei cuvintări ținută de d-sa la o întrunire electorală.

x Se așteaptă sosirea în localitate a d-lui inspector general sanitar dr. Anastasescu.

Inspectorul va vizita diferite instituțiuni sanitare.

x Dl. dr. C. Vasiliu medicul primar al județului, a fost numit de minister, președintele comisiunei pentru concediile cerute de dascăli.

x D. Gheorghe Gâscă senator, fiind numit prefect al jud. Soroca pe data de 20 Apr. a. c. a fost chemat de urgență pentru a lua în primire conducerea județului respectiv.

x D-na Maria Deliș din Bacău a făcut apel în contra hotărârei judecătoriei I Urban prin care a fost obligată să plătească suma de 10 mii lei d-lui av. P. Budac.

x Dl. M. Sfidineac din Str. Sft. Andrei a cerut Tribunalului să-i reducă pensia alimentară de 1500 lei lunar la care a fost obligat în baza unei hotărâri a justiției.

x Cetățenii din stradelele Ionescu și Abrahamfi (T. Cozma) roagă pe d-l primar Osvald Racoviță a da ordin pentru alinierea acestor stradele și terminarea trotuarului început.

x D-nii A. Beniaminovici din str. Păcurari 97 și A. M. Frenchel din str. Palat, au acționat în judecată primăria Iași, cerând justiției să oblige primăria a le restitui terenul încălcat din Str. Păcurari.

x Un grup de sioniști iăcând contestație contra datei alegerilor noului comitet al Organizației Sioniste, s'au amânat alegerile pentru 9 Mai a. c. fixându-se data de 2 Mai până când trebuiesc depuse listele de candidați, la secretariat, str. Cuza Vodă No. 20.

Ați încărunțit? „Pigmentol" vă redă culoarea naturală a părului.

Depozit: Farmacia Pollak
Str. Ștefan cel Mare. Telefon 235

✝

Îndurerați: Ana Fulga soție, Ortansa și Jean Bălășescu fiică și ginere, Lucreția Dănilă fiică, Sublocotenent Constantin Fulga și Eugen Fulga fii, Ecaterina Fulga fiică, Maria și Ioan Amarandei soră și cumnat, Maria și Ioan Fulga cumnată și frate, Maria și Alexandru Fulga veri, cu fiii și nepoții, precum și familiile înrudite Ioan, Ene, Hoisescu, Iftimescu etc. anunță încetarea din viață a scumpului lor

Nicolaie Fulga

Plut. major pensionar, în etate de 53 ani, după o lungă și grea suferință.

Inhumarea rămășițelor pământești va avea loc mâine Vineri 23 Aprilie a. c. ora 2 d. a., cortegiul funebru pornind dela locuința defunctului din str. Sărărie 61 Iași.

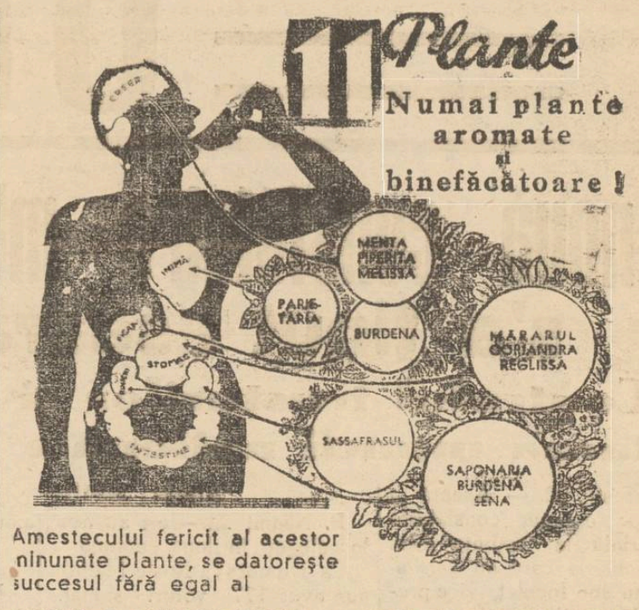

Amestecului fericit al acestor minunate plante, se datorește succesul fără egal al

CEAIULUI CISBEY!

El liniștește, curățâ, vindecă, înviorează!
CONSTIPAȚI, NERVOȘI, BOLNAVI de FICAT, cu DURERI de CAP, cu JUNGHIURI și AMEȚELI, cu SÂNGE STRICAT,
încercați acest ceaiu!
Depurativul cel mai blând, dar cel mai activ.
Vă veți recăpăta somnul, sănătatea și buna dispoziție!

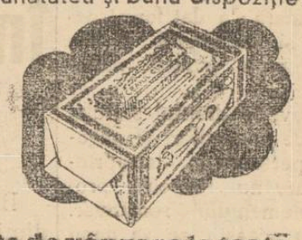

Depozitul CEAIULUI
CISBEY
în România
BUCUREȘTI III, STR. TOAMNEI, 103
Ceaiul CISBEY se găsește de vânzare la toate Farmaciile și Drogheriile

Coafor Kleiner
Str. Lăpușneanu 21 (vis-a-vis de Campus Bassa)
acordă mare reducere
de prețuri la ondulațiuni permanente și vopsi ul părului în toate nuanțele.

Cărți literare
ultimile noutăți vinde CU RABAT
„Cuibul Păsărilor"
Str. I. C. Brătianu

Târg-Eftin de Paști la CRISTAL
REDUCERI EXCEPȚIONALE de PREȚURI
Farfurii
Vase p. bucătărie — Lămpi electrice

Mica Publicitate

DE VANZARE una vie în Vișan toastă Forșt actualmente Mandragiu în întindere de 7½ ha. viță aleasă pe rod cu pomi fructiferi și pământ de arătură, pivniță betonată, casă pentru stăpân și pentru lucrători, fântână și velniță. A se adresa d-lui Ioan V. Popescu strada Trei Erarhi No. 2.

GALANTAR pentru vitrină, elegant executat, se vinde de ocazie. A se adresa: Gerber Georg, stradela Săulescu 14. Vizibil între 1—3.

UN SEMI-LANDOU și un cărucior de copil, sport, de ocazie, se vând convenabil. A se adresa Leibovici, str. Smârdan No. 54.

DE INCHIRIAT în str. Lascar Catargiu 27, patru camere, sufragerie, baie, bucătărie și alte dependințe.

DE INCHIRIAT 2 camere parchetate și bucătărie mare în str. Ștefan cel Mare 15, la etaj.

A se adresa la Banca Em. Marcovici str. Ștefan cel Mare.

PROFITAȚI DE ULTIMILE CATEVA ZILE

de lichidare totală a mărfurilor magazinului

LA „DIAMAND"

- Leon Grünberg - Str. Cuza Vodă 48 -

Azi la Cinema „Scala"
Cel mai formidabil program al săptămânei — Două premiere excepționale

TRECUTUL NU IARTA

cu cea mai mare tragediană a Americei **Gladys George**
Rulat la București în fața M. S. REGINA MARIA

Al doilea mare film

Automobilul ucis

jurnalul Paramount nou la l...

ULTIMA ORĂ

O nouă consfătuire ministerială s'a ţinut aseară

Controlul trusturilor şi reglementarea muncii naţionale

Bucureşti 22. — Aseară a avut loc o nouă consfătuire ministerială la locuinţa d-lui Tătărescu, la care au participat d-nii Ion Inculeţ, vicepreşedintele consiliului, Sasu, ministerul industriei şi dr. Costinescu, ministrul sănătăţii.

S'a discutat şi hotărât ansamblul de măsuri care vor fi luate pentru aplicarea cât mai urgentă a decretului pentru controlul cartelurilor şi trusturilor.

Reglementarea muncii naţionale

Tot aseară s'a dat formă definitivă şi decretului pentru reglementarea muncii naţionale.

Se prevede dreptul statului de a face concedieri şi angajări de personal în întreprinderile care nu respectă proporţia elementului românesc.

Pentru aceasta se va numi câte un comisar al guvernului pe lângă fiecare întreprindere, spre a propune ministerului concedierile şi angajările.

*

Astăzi după amiază d. Valer Pop, ministrul industriei, va face o expunere presei, în legătură cu decretul pentru controlul cartelurilor şi trusturilor.

Dl. Maniu pleacă în Străinătate

Cluj 22.—D. Iuliu Maniu pleacă Simbătă în străinătate, oprindu-se întâiu la Viena.

D. Maniu va reveni în ţară după zece Mai.

Alegeri ad-tive

P. Neamţ 22.—Ieri au avut loc alegeri în două comune.

La Dumbrava Roşie liberalii au avut 177 voturi şi naţ.-ţărăniştii 207 v.

Ţărăniştii au luat 3 locuri şi liberalii două.

La Podoleni liberalii 274 voturi cu 3 consilieri, naţ-ţărăniştii 131 v. cu 2 consilieri.

Azi au loc alegeri în câteva noui comuni.

Plata pensiilor

Bucureşti 22—Casa generală de pensiuni a emis azi acreditivele pentru plata pensiilor pe luna Aprilie 1937, în întreagă ţară.

In consecinţă plata pensiilor va începe chiar de mâine.

Pact Italo-român ?

Bucureşti 22. — Ziarul „L'Oeuvre" sosit ieri dimineaţă în Capitală, publică un articol al d-nei Tabouis, care se ocupă de posibilitatea unui pact italo-român.

D-na Tabouis crede a şti că încheierea unui asemenea pact ar întâmpina dificultăţi neaşteptate.

Pactul ce se negociază ar fi repetarea exactă a pactului semnat de curând între Italia şi Jugoslavia, adică un pact care cuprinde clauza garantării frontierelor.

Barca primită în dar de Marele Voevod Mihai

Praga 22.—Eri, s'a terminat, în secţia nautică a clubului „Slavia" montarea bărcii cu motor, oferită în dar de d. Milan Hodza, preşedintele consiliului de miniştri ceho-slovac, Marelui Voevod Mihai, moştenitorul tronului român.

Construirea bărcii cu motor a început toamna trecută în uzinele „Skoda", imediat după vizita M. S. Regelui Carol al României, sub supravegherea ingineerului Camotali.

Barca e lungă de 6 metri şi are 6 locuri, şi un motor cu 6 cilindri, de 125 cai putere astfel că va putea atinge iuţeală maximă de 60 kilometri pe oră. Ea va fi adusă în România, într'un vagon special, fiind însoţită de inginerul Camotali, care va da Marelui Voevod Mihai instrucţiuni asupra modului ei de funcţionare. Marele Voevod va primii şi o broşură care va avea pe copertă insignele Măriei Sale şi care va cuprinde diverse instrucţiuni asupra construcţiei bărcii şi funcţionarii ei. Barca, al cărei nume e „Bratislava", va avea un aparat de radio cu 6 lămpi, 4 geamantane mari de piele cu servicii de masă din porţelan fin cehoslovac, pentru 4 persoane, o masă demontabilă, alt geamantan cu costume marinăreşti, pături, etc., şi va avea arborate culorile româneşti.

In căutarea unei formule pentru îndreptarea situaţiei de astăzi

Consfătuirea convocată de d. mareşal Averescu

Bucureşti 22.— Astăzi dimineaţă la orele 10 jumătate are loc în sala Liedertafel, consfătuirea foştilor miniştri, convocată de d. mareşal Averescu.

Adunarea va fi prezidată de cel mai în vrâstă dintre participanţi, probabil d. C. Meissner.

„Universul" anunţă că d. mareşal Averescu nu va face o expunere amănunţită. D-sa se va mărgini să arăte rostul consfătuirii şi anume, dacă cei care au aderat la iniţiativa sa pot găsi formula care să remedieze actuala stare de lucruri şi în primul rând îndepărtarea stării de asediu şi a cenzurii.

Dezbaterile vor fi stenografiate.

*

D. Vaida Voevod a trimis ieri o scrisoare d-lui Averescu în care arată că nu poate răspunde invitaţiei ce i-a adresat, subliniind că urmările discuţiilor vor fi iluzorii deoarece în momentul de faţă vreme ce participanţii au păreri politice diametral opuse.

*

Participarea foştilor miniştri va fi restrânsă, deoarece nu vor fi reprezentaţi nici liberalii şi nici naţional-ţărăniştii.

Deasemeni nu vor lua parte d-nii Iorga, Argetoianu, Iunian şi Mironescu.

Discuţiile nu vor fi publice.

După consfătuire se va da un comunicat.

D-nii M. Sadoveanu şi Em. Sergie

sărbătoriţi aseară de artiştii Teatrului Naţional

Artiştii Teatrului Naţional au sărbătorit aseară, printr'o masă la Şcoala de Menaj, pe d-nii Mihail Sadoveanu, care este de 25 ani membru în comitele teatrale, şi Emil Serghie, care a părăsit direcţia Teatrului Naţional.

Intr'o atmosferă entuziastă, s'au rostit cuvântări, relevându-se personalitatea d-lui Mihail Sadoveanu şi contribuţia d-sale la dezvoltarea teatrului moldovenesc, precum şi directorat rodnic al d-lui Emil Serghie.

Au vorbit d-nii Sandu Morcovescu-Teleajen şi C. Ramadan, în numele artiştilor prof. N. Şerban, directorul teatrului, şi H. Burileanu, din partea sindicatului ziariştilor ieşeni.

Au răspuns, mulţumind tuturor d-nii Mihail Sadoveanu şi Em. Serghie.

Asupra acestei sărbătoriri vom reveni.

P.

Nevoile sanitare ale Moldovei

expuse de d. inspector general T. Bulău

la conferinţa dela Ministerul Sănătăţii

Astăzi a sosit de la Bucureşti dl. dr. Bulău, inspectorul general sanitar al Moldovei. D-sa a luat parte la conferinţa inspectorilor generali sanitari ai provinciilor, care s'a ţinut la ministerul sănătăţii, în zilele de 20 şi 21 Aprilie, sub preşedinţia d-lui ministru dr. Costinescu.

Dl. dr. Bulău a făcut în conferinţa din capitală, o amplă expunere asupra nevoilor sanitare ale Moldovei, mai cu seamă în ceia ce priveşte combaterea marei mortalităţi infantile, epidemiile şi progresul tuberculozei în mediul rural, cerând crearea de urgenţă a unui însemnat număr de dispensare infantile la sate, în toate judeţele de şes ale Moldovei; instituirea unei zone de apărare sanitară contra tifosului exantematic pe toată linia Prutului, care să fie prevăzută cu băi şi centre de deparazitare, începând de la nordul jud. Botoşani până la Covurlui.

„Dacă se întârzie prevederea acestei zone, cu instituţiile şi personalul necesar, în câţiva ani, a declarat dl. dr. Bulău, întreaga ţară — nu numai Moldova,—va fi bântuită de exantematic ca şi Moldova".

Expunerea d-lui dr. Bulău a fost atent urmărită şi ministerul a hotărât să se examineze serios propunerile d-sale, spre a se da soluţiile adequate situaţiei sanitare a Moldovei.

REP.

Ştiri poliţieneşti

Poliţia a arestat ieri pe spărgătorii Florea C. Lupuşor din str. Uzinei 52, Iacob Pozanopol din str. Moldovei 32 şi Iacob Prolir din str. Misai 30. Ei se certau dela împărţeala pradei făcute la un furt comis în hală.

*

D. Const. Lache din Bucureşti str. Ghica 15, s'a plâns că, fiind la hotel „Paris" din localitate cu tânăra Reveica Todiresei, ar fi fost jefuit de ea.

Asupra fetei s'a găsit suma de 2000 lei.

*

Săteanul Ion Ciuţă din Goleşti, fiind ieri în Piaţa Halei a fost jefuit de pungaşul Mihai Trifan din str. Uzinei 52.

Urmărit de public, pungaşul a aruncat banii, rupând-o la fugă. Dar a fost prins de trecători şi predat poliţiei.

Cel mai bun ceasornicar din Iaşi
STR. BRĂTIANU
vis-a-vis Comisia 3-a
82

Monumentul lui Ionel Brătianu

Bucureşti 22.—Monumentul lui Ionel Brătianu, executat la Split de sculptorul Mestrovici, este gata

Statuia va fi adusă la Bucureşti în luna Mai, iar inaugurarea va avea loc în luna Septembrie.

Campania electorală a ţărăniştilor

Astăzi şi mâine au loc ultimele întruniri naţ-ţărăniste în vederea alegerilor dela 24 April.

Astăzi după amiază la orele 5 va avea loc o adunare la Casa Poporului din str. Socola, unde va vorbi d-nii prof. N. Costăchescu, Alfons Herovanu, prof. dr. Tănăsescu, Gh. Zane, N. Gheorghiadi, prof. dr. V. Râşcanu, dr. C. Bulău şi prezentanţi ai lucrătorilor.

Mâine Vineri la orele 3 după amiază va avea loc ultima întrunire în Nicolina, la care vor vorbi d-nii Alfons Herovanu, prof. dr. Tănăsescu, N. Gheorghiadi, prof. dr. Râşcanu, M. Borcea, prof. Octav Gheorghiu, dr. M. Capri, etc.

x **Vizita P. S. Episcop Dionisie.**—Sosit ieri dimineaţă în localitate, P. S. Episcop Dionisie al Ismailului a avut o lungă constătuire cu I. P. S. Mitropolit Nicodem.

Cu acceleratul de după amează, P. S. Episcop Dionisie a părăsit Iaşul, fiind condus la gară de P. S. Vicar Valerie Moglan şi P. C. ieromonah V. Vasilache, directorul cancelariei metropolitane.

Secretul femeei frumoase? Crema Khasya!
Depozit: Farmacia Poliak
Str. Ştefan cel Mare. Telefon 235

ORA 12

Au apărut în Monitorul Oficial

decretele pentru controlul întreprinderilor particulare

Bucureşti 22.—Azi a apărut în Monitorul Oficial decretul-lege prin care Statul are depline puteri să controleze industriile particulare.

Când o întreprindere nu respectă dispoziţiile ministerului de industrie, guvernul poate numi o comisiune care să poată face schimbări in personalul întreprinderei.

De asemenea a apărut şi decretul-lege privind trusturile şi cartelurile.

Consfătuirea convocată de d. mareşal Averescu

Bucureşti 22.— In sala „Liedertafel" a început azi dimineaţă consfătuirea oamenilor politici convocaţi de d. mareşal Averescu.

Dintre şefii de partide participă numai d-nii Mareşal Averescu şi Gh. Brăteanu.

Discuţiile sunt secrete.

D-l mareşal Averescu face o expunere asupra situaţiei interne.

Dl. col. Beck a intrat în ţară

Cernăuţi 22.—Azi dimineaţă la ora 5 jum. a intrat în ţară, prin punctul Ghica-Vodă, dl. col. Beck, ministrul de externe al Poloniei.

D-sa a fost întâmpinat de membrii legaţiei poloneze la Bucureşti şi reprezentanţii guvernului.

Ministrul polonez îşi continuă drumul spre Capitală.

O moştenire de 36 milioane lei

Bucureşti 22— In statul Ohio din America a încetat din viaţă medicul Const. Dumitrescu, originar din România, care a lăsat moştenire 36 milioane lei.

Moştenirea revine fratelui său, un sătean sărac din Muntenia.

Norocosul moştenitor va pleca în America să-şi încaseze suma.

Automobil surprins de tren

Bucureşti 22.—Rapidul Bucureşti—Ploeşti a surprins la Buftea o camionetă, sfărâmând-o.

Sunt doi grav răniţi, cari au fost internaţi în spital.

Intre şcolile evreeşti

şi comunitatea israelită

In seara de 20 Aprilie, s'au întrunit în cancelaria şcoalei „Cultura" delegaţi ai comitetelor şcolare şi ai corpului Didactic al şcoliior israelite-române.

După dezbateri însufleţite s'a hotărât o acţiune energică faţă de comunitatea Israelită, pe motiv că nu înţelege să-şi respecte obligaţiile luate faţă de şcolile evreeşti.

Intre alte hotărâri, s'a luat deciziunea de a da un „Avertisment" Comunităţii, pentru intrarea în legalitate.

x Azi dimineaţă a început plata pensiilor în localităţe.

Repartiţia literilor a fost făcută aşa fel, ca până Joi 29 Aprilie, toate pensiile să fie achitate.

Informaţii

x Din cauza sărbătorii de mine (Sf. Gheorghe), numărul viitor al „Opiniei" apare Simbătă la orele obişnuite.

x DIRECŢIA BIBLIOTECII POPULARE „I. CREANGA", a Primăriei Municipiului Iaşi, instalată în ograda bisericei Golia, adresează un călduros apel, tuturor d-lor autori de cărţi, edituri, librării, profesori universitari şi secundari din Iaşi, să ajute şi să contribue la reuşita acestei frumoase opere, trimeţând noui Biblioteci, din lucrările dumnealor.

x UN ACCIDENT s'a întâmplat astă-noapte în gara Bârlad.

Trenul Galaţi-Iaşi l-a surprins sub roţi pe numitul Iordache Cristea din Tecuci. Nefericitul a fost oribil mutilat şi după scurt timp a încetat din viaţă.

x **Intrunire ţărănistă.** — Mâne 23 Aprile a. c. la orele 3 p. m. partidul Naţional-Ţărănesc va ţine o mare întrunire în cartierul Nicolina — casele C. Livinschi — la care vor lua cuvântul D-nii Alfons Herovanu, Prof. Dr. Tănăsescu Prof. Dr, Râşcanu etc.

Organizatia sectorului roagă şi pe această cale pe cetăţeni să ia parte în număr cât mai mare.

x D. colonel Alexandru Manolescu, fost adjutant regal, şi-a dat demisia din armată pe ziua de 15 Aprilie.

Demisia a fost primită.

x **Depunerea jurământului recruţilor.** — *Azi dimineaţă a avut loc, pe platoul Reg. 7 Roşiori, solemnitatea depunerii jurământului recruţilor din garnizoana Iaşi.*

x **Hramul Mitropoliei.** — Mine Vineri 23 Aprilie fiind Sf. Gheorghe, se va sărbători cu deosebit fast hramul Mitropoliei.

Serviciul religios la Catedrală va fi oficiat de un numeros sobor de preoţi şi diaconi, în frunte cu I. P. S. Mitropolit Nicodem şi P. S. Vicar Valerie.

x Şcolile din întreaga ţară iau vacanţă astăzi la prânz, până la 11 Mai.

x S'a publicat concurs pentru ocuparea conferinţei de chimie şi fizică pentru secţiile aplicate, vacantă la facultatea de ştiinţe din Iaşi.

x La „Bragadiru", a avut loc un banchet al ofiţerilor şi subofiţerilor de la Aviaţie, în cinstea fostului lor şef d. Comandor Argeşanu.

x Eri la prânz a avut loc la cancelaria metropolitană instalarea noilor funcţionari d-nii: Popovici, Mrejeriu, Dumitriu-Păuşeşti şi Grădinaru.

Instalarea a făcut-o P. S. Vicar Valerie care a rostit cu acest prilej o scurtă cuvântare urând spor la muncă noilor funcţionari ai cancelariei.

SUBSEMNATUL D. Rosenberg declar nulă şi fără valoare recipisa No. 1303 din 22 Septembrie 1928 a Societ. Com. de Electricitate din Iaşi, în valoare de Lei 400.—, ce am pierdut.

DOCTOR
SOLO SCHREIFEL
Specialist în
Boli de piele
Venerice, syfilis
Diagnostic precoce al sifilisului prin examenul ultra-microscopic
DIATHERMIE
Raze Ultra-Violete
Consultaţi şi tratamente
7—10 dim. şi 2—9 seara
Str. Anastasie Panu 70
(vis-a-vis de Palatul Administrativ)

O ATENŢIUNE FRUMOASĂ şi UTILĂ
Cumpăraţi de SFT. GHEORGHE
celor dragi, la
E D U A R D

Gazon pur englezesc
LEI 35 KGR. — LA SEMINŢERIA
- ALTER MICHEL -
Piaţa Halei 15—17 **Telefon 1478**

Doamna Doctor
C. PARHON ŞTEFANESCU
Medic primar al Spit. Socola
Boale nervoase şi ale glandelor cu secreţiuni interne
METABOLISM BAZAL
Cons. 2—4 p. m.
Strada I. G. Duca No. 16

Dr. S. Streiff
Fost Asistent la Viena şi Berlin
MED.C DE SPITAL
Specialist în
Genito-Urinare
(Rinichi, Beşică, Prostată, Venerice, Sifilis)
Cisto-uretroscopie, Diatermie
Analize microscopice
Cons. 3—8 p. m.
Str. Anast. Panu 7
(lângă Şcoala Steaua)

Dr. Gancevici
consultă
BOLI DE PIEPT
Str. Lăpuşneanu 19
Luni, Mercuri şi Vineri
între orele 1—4 p. m.
Telefon 1486

DOCTORUL
R. DAMSKER
Medic de Spital
Str. Ghica Vodă No. 32
între 7-9 şi 3-6

DOCTOR
Rudolf Himelbrand
medic de spital
SPECIALIST IN BOLI ŞI OPERAŢIUNI CHIRURGICALE
BOLI DE FEMEI
Cons. 3—6 p. m.
Iaşi, Str. Elena Doamnă 55
(lângă maternitatea izraelită)

DOCENT DOCTOR
GH. PLACINŢIANU
Chirurg primar
Boli chirurgicale şi de femei
Cons. 3—5 p. m.
Aleia Alexandri 5

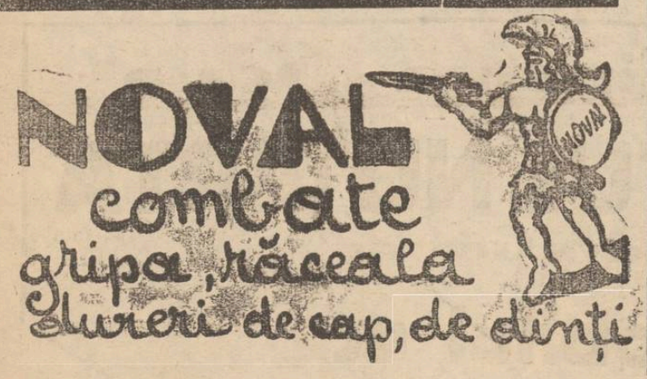

IN FAȚA URNELOR

Sâmbătă 24 Aprilie, cetățeanul conștient de misiunea lui este chemat ca, liber, să-și spună cuvântul hotărâtor, adică să voteze complectarea listei pentru conducerea Municipiului nostru.

In fața urnelor, să se gândească o singură clipă la datoria lui de ieșan adevărat, să se desbrace de orice sentimente personale și amintindu-și de tot ce a făcut actuala administrație municipală și ce este în stare să complecteze, să cântărească faptele după justa lor valoare și să se hotărească, să fie și el, măcar o singură dată, conștient de rolul său.

In singurătatea gheretei de vot, să fie om.

Vremurile grele prin care trecem cer aceasta !..

b.

MOMENTUL POLITIC ACTUAL

ȘI ALEGERILE MUNICIPALE DELA 24 APRILIE

D. VICTOR IAMANDI
Ministrul Cultelor și Artelor

Niciodată vreun partid politic n'a avut după patru ani de guvernare o situație strălucită ca aceia a noastră de acum. Rezultatul ultimelor alegeri, este concludent în această privință. Și acest rezultat strălucit este consecința operei realizate de guvern și educațiunea politică a masselor.

Socot că rezultatul alegerilor dela Iași trebuie să fie mai bun pentru noi decât cel din alte orașe, pentrucă trebu să țineți seamă de atitudinea mea politică, d'n grelele clipe dela începutul guvernării noastre, stropită de sângele atât de generos al lui Duca. Am avut o atitudine fermă în vremuri când nori negri începuseră a se arăta, iar curajul era amenințat.

Rezultatul alegerilor la Iași trebuie să fie mai bun pentru noi decât cel din alte orașe, pentrucă dela războiu încoace nu s'a făcut pentru capitala Moldovei de către toate guvernele, mai mult decât am făcut noi în cei patru ani de guvernare. S'au înfăptuit numeroase opere însemnate.

Continuarea primariatului d-lui Racoviță este absolut necesară. De altfel d. Racoviță nici nu are la Iași un concurent serios.

Victor Iamandi

(Din expozeul făcut la una din recentele intruniri politice).

A doua etapă

Manifestul organizației național liberale, afișat pe zidurile orașului, după ce arată în amănunțimi, toate realizările sănătoase ale actualei administrații municipale, subliniază, în încheere, următoarele :

Ele însă reprezintă numai o parte din programul ce ne-am propus a-l realiza—prima etapă—și cum a doua etapă a continuării lui este deja aranjată pentru pornirea de lucru, șantierele sînt deschise, iar materialele necesare nouei și importantei campanii de lucrări ce întreprindem în cursul acestui an sunt în mare parte sosite, iar restul continuă a sosi mereu, pregătirile pentru unele lucrări importante precum construirea nouei piețe Sft. Spiridon sînt făcute, iar proectele pentru înzestrarea Iașilor cu localuri noui, pentru școlile primare care nu au clădiri proprii cum sînt școala primară din Păcurari, șc. Petru Râșcanu, școala primară dela Salhana, etc.. așteaptă realizare fără întârziere, cît și alte opere de mare importanță pentru interesele obștești, se cuvine ca pentru desăvîrșirea lui cetățenii Iașilor să păstreze și să reînoiască și de aici înainte încrederea ce au acordat primarului Oswald Racovitză și colaboratorilor săi.

Un om cumsecade:

Primarul Iașilor

OSWALD RACOVITZA

Acel ce conduce destinele urbei noastre e ceeace se chiamă un „om cumsecade".

Poate prea cumsecade pentru vremurile de astăzi!

Nu supără pe nimeni și nu-i place să fie supărat.

N'are timp de pierdut cu intrigi și lucrături, căci ca orice gospodar grijuliu, vremea lui e plină de multe nevoi, nu atât ale sale, cât ale celor pe care i-a luat în grija sa: ale ieșenilor.

Și d. Oswald Racovitză ca „părinte" al Municipiului s'a dovedit cu multă dragoste de fii lui.

Anii de gospodărie municipală, tăuririle, vor sta veșnic mărturie a capacității de muncă ce o are omul acesta și a dragostei lui, pentru Iași.

Căci, d. Oswald Racovitză face parte din puținii ieșeni care și-au pus mintea și sufletul în slujba acestui oropsit târg!

Fiecare clipă din viața acestui pătimaș îndrăgostit de tot ce poate fi spre folosul Iașului, e închinată străduinții, de a ne da nouă trăitorilor de pe aceste meleaguri, iluzia unei civilizații occidentale.

Acestea sunt „defectele" primarului nostru!

Dar pe lângă aceste defecte precum le socot aceia care nu văd cu ochi buni, tot ceeace a făcut și face d. Oswald Racowitză pentru Iași, mai are el încă unul, tot atât de însemnat.

Iată-l :

Nu promite nimănui nimic și face tot ce nu i-ai cerut, fără să aștepte recunoștința cuiva.

Intr'o lume de oportuniști și profitori, d. Oswald Racowitză, primarul Iașilor este un rătăcit...

*

Om de voință neclintită, a pus ordine, în mult încâlcitele treburi ale Primăriei.

Acuma, e pornit în a face din Iași, o mândrie.

Să-i ajute Dumnezeu!

Șbilț

IEȘENI!

Votați cu toții lista No. 1

prezentată și susținută de partidul naț. - liberal

Candidează: **cu semnul**

Oswald Gh. Racovitză,
Primar și Deputat al Iașilor,
Marieta Cerchez,
vice președintă la Camera de Comerț,
Gh. Vasiliu-Voina, Deputat,
N. Dobrovici ajutor de primar,
Preot Gh. Niculea, profesor,
Ioan Popovici, ajutor de primar, avocat,
Dr. C. Enășescu, pensionar,
Ernest Gheller, industriaș
N. Angelescu, comerciant,
Gr. Mihalcea, avocat
Etti Dr. Ochs, preș. Reuniunei Femeilor Israelite,
Mihail David, prof. universitar,
Jaques Pineles, avocat,
Const. Sion, avocat,
Const. Stamboliu,
profesor, directorul Liceului Național,
Justin Adace, farmacist, senator,
E. Ceicowski, deputat, avocat,
Ioan Zipa, deputat.

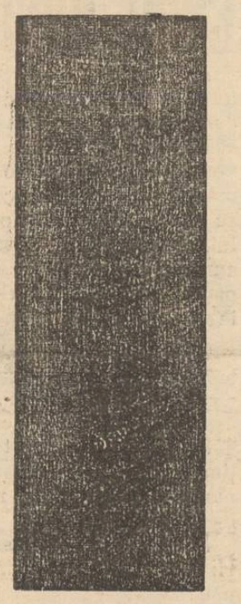

o linie dreaptă în picioare

Candidatul ieșenilor

D-l IOAN ZIPA, deputat

Ce a realizat actuala administrație municipală

D-l PASCU STANCIU
prim ajutor de primar

a. Asanarea finanțelor Primăriei
b. Alimentarea cu apă zi și noapte
c. Bugete echilibrate
d. Asistența miilor de săraci și șomeri ieșeni
e. Sute de străzi pavate
f. Cartiere întregi scoase din mizerie
g. Incurajarea și ridicarea artistică și culturală a Iașilor
h. Expoziții cari au redresat viața economică
i. Sistematizări și deschideri de străzi noui
j. Stingerea tuturor împrumuturilor împovorătoare
k. O perfectă stare sanitară și asigurarea sănătății publice
l. Extinderea luminatului public etc.etc.
m. Reducerea impozitelor municipale

Pentru alegători !...

După trecere de trei ani de activitate cu adevărat gospodărească, în slujba intereselor Municipiului nostru, partidul Național-Liberal vă solicită din nou încrederea pentru lista ce v'o prezintă la alegerea dela

24 Aprilie 1937

a 18 consilieri pentru complectarea Consiliului Municipal.

Activitatea desfășurată de actuala administrație municipală în frunte cu d-l

Oswald Racovitză

și înfăptuirile din acest răstimp, ne îndreptățesc a vă solicita menținerea încrederii ce ne-ați acordat acum trei ani.

Ținând seama de vremurile grele străbătute în acest răstimp, de finanțele sleite și ruinate ce l-am găsit la intrarea noastră la cârma Municipiului, pentru însănătoșirea cărora a fost nevoie de multă trudă spre a se putea asigura mijloace suficiente pentru a face față multelor, marilor și urgentelor nevoi ale unui oraș extrem de sărac ca al nostru, oricine, cu oricâtă severitate ar examina această activitate, însă cu obiectivitate și cu bună credință, își va putea da seama că ceeace s'a înfăptuit este o operă uriașă în raport cu mijloacele ce le-am avut la îndemână și nu merită a fi disprețuită.

Organizația național-liberală

Toți ieșenii votează lista

No. 1

prezintată și susținută de partidul Național Liberal.

Evreii din Iași votează lista No. 1

Pregătirile militare

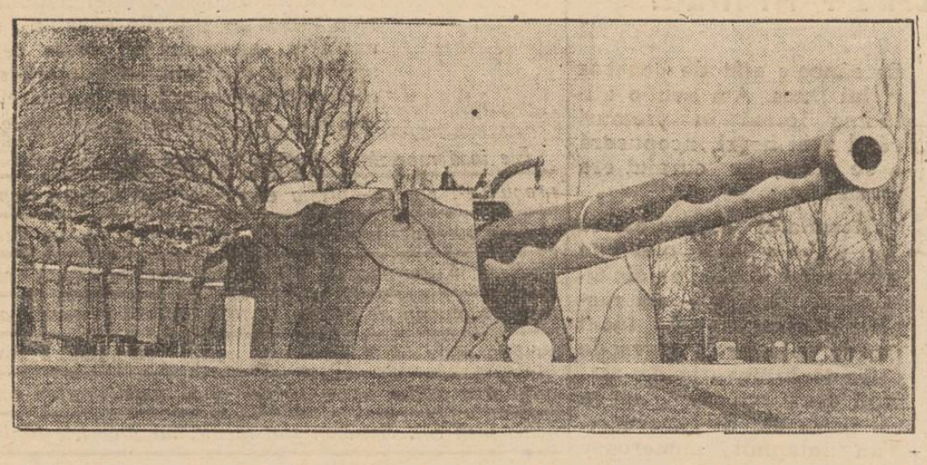

Continuând programul uriaș de înarmări, englejii au instalat la gurile fluviului Tamisa tunuri de coastă, de proporții colosale, și cu batae foarte lungă.
In clișeu, unul din aceste tunuri enorme.

Expoziția de caricaturi Sinitza

La sfârșitul acestei luni, ieșenii care știu să aprecieze ironia îmbinată cu talentul, vor avea prilejul să aplaude cele 60 de șarje și caricaturi noi pe care le va expune în sala fostei agenții teatrale Marinescu din str. Lăpușneanu, tânărul și talentatul Sinitza cunoscut ieșenilor din revelatoarea sa expoziție din anul trecut. Va fi un prilej de verificarea a încrederei pe care și-au pus-o atâția ieșeni în posibilitățiile de creație ale Sinitza.

Pilulele de Slănic
desfundă și spală
Stomacul, Intestinele
Ficatul
CERETI LA FARMACII ȘI DROGUERII CUTIA ORIGINALĂ

Cesarom

ASPUS:

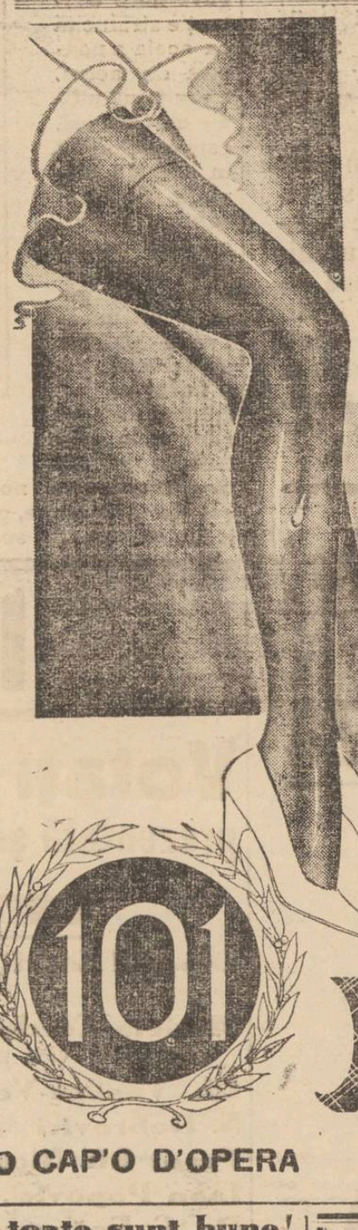

„un picior frumos
umblă permanent în
inima unui bărbat„

Dați mersului Dv. linia de grație, de feminitate delicată, care cucerește și încântă prin ciorapul

101

Lady

O CAP'O D'OPERA

Cronica Sporturilor

Ieșenii Băncescu și Leonida au calificat pentru campionatele europene de box

Sâmbătă au avut loc la București, matchurile de selecție, a echipei reprezentative, care va apăra culorile românești; la campionatele europene dela Milano.

Talentații boxeri ieșeni, Băncescu și Leonida, au învins respectiv pe Jelesneac (Galați) și Stănescu (F. C. Rapid-București), calificându-se astfel pentru campionatul european.

Băncescu și Leonida sunt singurii provinciali, care fac parte din reprezentativa țării. Se știe că Băncescu, a mai făcut parte din echipa României, care a boxat în Franța, Ungaria și Polonia.

Ieșenii, selecționați în reprezentativa țării, se află acuma la București, unde se antrenează în vederea campionatelor dela 4 Mai.

*

Victoria c. f. r., a obținut o frumoasă performanță, reușind să termine la egalitate (1—1) cu Macaby-Chișinău.

*

Echipa de foot-ball „Macaby-Hacoah" Iași, a fost insistent invitată de clubul „Șoimii" din Fălticeni, să joace, pe ziua de 25 crt., un match amical. Cum însă Duminică, Macaby-Iași, susține primul joc de campionat, matchul cu „Șoimii" se va juca în prima Duminică liberă.

*

Vineri, 23 Aprilie, se va disputa la Iași, matchul „Victoria c. f. r."-„Traian" Tighina, în cadrul diviziei C.

O ancheta a Liceului industrial de fete „Sf. Sava" — Iași

Direcțiunea liceului industrial de fete „Sf. Sava" Iași, (fostă școala profesională Gr. II)—roagă pe absolventele acestei școale, din 1919 și pînă în prezent, atât cele care au absolvit secția inferioară Gr. I cât și cele care au absolvit secția superioară Gr. II, să comunice de urgență direcțiunii liceului, următoarele:

Dacă în prezent absolventa se găsește în industrie ca salariată și în ce calitate: lucrătoare, conducătoare, maestre, etc.

Dacă este patroană cu atelier, sau întreprindere industrială singură, sau în tovărășie cu altele și anume cu cine.

Dacă în întreprinderea absolventei se găsesc ocupate ca salariate alte absolvente.

Dacă a părăsit meseria, cu ce se ocupă în prezent.

Cărți didactice folositoare

Anul trecut, am recenzat o lucrare intitulată: „Inveți singur Algebra" a d-lui Gh. Țicăloiu, prof. Atunci, arătam că vor mai apare, în continuare încă două volume. Și lucrul se pune acum în practică! Într'adevăr, s'au pus sub tipar ambele volume și în timp de maximum 3 luni vor fi puse în vânzare.

Credem, că și aceste 2 volume vor fi utile și metodic alcătuite ca și primul. Numai așa pot să ajute pe elevi.

Primul volum a fost la înălțime, dovadă este faptul că numeroși părinți au mulțumit d-lui Țicăloiu.

Iată, de ex. ce scrie dl. Hristea D. D-tru din Chișinău:

Chișinău 27 | 9 1936
Stimate D-le Profesor

Prin prezenta țin să vă mulțumesc pentru faptul că întâmplător, aflând de volumul I al „Algebrei" editat de D-Voastră, pe care cerându-vi-l, ați binevoit a mi-l trimite și în urma căruia, copilul meu, care avea o oroare de acest studiu, s'a aclimatizat și a putut trece în clasa V a liceului.

Conform promisiunei D-voastră pe care ne-o faceți la urma primului volum, că vor mai apare încă 2 volume, din această lucrare, Vă rog a-mi trimite câte un exemplar din volumele II și III.

In caz că n'au apărut încă, vă rog a trece în evidență rugămintea mea, de a mi se trimite la data apariției cu ramburs, pe adresa:...."

Suntem bucuroși, că și în această împrejurare am făcut un mare bine atât cititorilor noștri prin recenzarea lucrării, cât și colaboratorului nostru dl. Țicăloiu căruia i-am făcut lucrarea cunoscută.

Lucrările se pot cere dela autor, din Botoșani.

Ședința Comitetului Agricol Județian din Vaslui

Vaslui—Zilele acestea a avut loc la Camera de agricultură din Vaslui, ședința comitetului agricol județean, prezidată de d. avocat Gogu Petrescu președintele camerei de agricultură locală, asistat fiind de d. inginer agronom Em. Boianovici secretarul camerei.

Au participat, pe lângă d. inginer agronom A. Ștelănescu reprezentantul uniunei camerilor de agricultură, și d-nii deputat P. Nicolescu, D. Ionescu directorul serviciului agricol local, N. Lupu fost deputat, D. Jornescu, Jak Marco-Polo, colonel Gh. Slavnicu comand. subinspectoratului premilitar local, Gh. Cotea directorul școalei de agricultură „Moara Grecilor". preotul Gh. Târnoveanu, C. Bușilă, A. Andrischievici și A. Butariu medici veterinari, inginer agr. N. Boghiceanu conferențiar agricol, R. Gruet inginer silvic, Eug. Dimitrescu ad-torul fermei Laza, Gh. Simion, A. Condurache și N. Lupu șefi de regiune etc.

După cuvântul de deschidere rostit de d. Gogu Petrescu președ. camerei, d. Em. Boianovici secretarul camerei dă cetire raportului asupra activității agricole din jud. nostru.

S'a schițat apoi următorul plan de activitate agricolă în județ, până la data de 1 Iunie a. c.: 1) întemeierea de noi pepiniere de salcâmi; 2) introducerea porumbului portocaliu 3) intensificarea plivirei buruienilor depe semănături, islazuri, zonele drumurilor și chiar curțile sătenilor; 4) extinderea culturei porumbului în vederea obținerei porumbului murat: 5) d-nii ingineri agronomi se vor ocupa îndeaproape de gospodăriile model și câmpurile demonstrative, făcute pe câmpurile sătenilor și loturile școlare; 6) instituțiile agricole ale statului au fost invitate să facă culturi comparative în câmpurile de experiență, precizând rezultatele relativ la soiurile celei mai potrivite regiuni cât și determinarerea epocei de însămânțat precum și cantitatea ce trebue a se da la hectar. 7) In domeniul pomicol se va continua cu stropirile cu zeama bordoleză și verde de Paris. 8) In domeniul zootehnic se va întreprinde o acțiune cât mai energică pentru încetarea sacrificărei mânzilor. 9). Intensificarea vaccinărilor precum și castrarea reproducătorilor improprii și alte înbunătățiri de folos bunului mers al agriculturei.

Pentru aducerea la îndeplinire a acestui plan de activitate agricolă, tinerii premilitari au fost chemați a colabora la aplicarea lui,

Dl. avocat Gogu Petrescu președintele camerei de agricultură, declarând ședința închisă, mulțumește celor prezenți pentru concursul dat până în prezent, rugându-i în acelaș timp ca și pe viitor să fie alături de acei ce se îngrijesc îndeaproape de bunul mers al agriculturei în județul nostru.

CALEX

Tratamentul impotenței

„A biciui organismul, nu înseamnă a-l vindeca", a spus odată marele Charcot și acest adevăr nu se aplică nicăeri mai bine ca la tratamentul impotenței. De aceia se recomandă cura cu tabletele Reton care dau persoanei slăbite vigoarea tinereței. Efectul Retonuului se observă de abia în ziua a treia atratamentului, ceiace dovedește că Retonul nu e simplu excitant, ci un medicament care acționează puternic asupra cauzelor impotenței.

Acest efect însă se menține puternic în tot timpul tratamentului și stărue 8—10 zile după întreruperea acestuia.

Deaceia persoana care vrea să fie în permanență în deplină putere a forțelor sale, trebue să facă un tratament cu RETON, care să dureze 21 zile iar după o pauză de 9 zile să reînceapă tratamentul și așa mai departe...

Prețul unui tub cu 25 pastile lei 98. De vânzare numai la farmacii și droguerii. 5

Record aviatic

Aviatorul italian M. Stoppani a realizat o frumoasă performanță. Cu o încărcătură de 10.000 kgr. el s'a urcat cu hidroavionul la aproape 5,000 metri înălțime, bătând toate recordurile obținute până acum de hidroavioane.

In jurul unei discuții

Primim:

Domnule Director,

Intr'un articol cu titlul: „In chestiunea absolvenților liceelor comerciale" semnat H. Simionescu, student la Academia Comercială, sunt tratat în termeni cam....tari !!...

Departe de mine intenția de a polemiza cu cel ce semnează acele rânduri. Eu sunt prea ocupat, iar el are nevoie de multă liniște acum, în preajma examenelor. Spre a-l scoate însă, din cauză și spre a mă convinge, că cele scrise în articolul trecut, de mine, sunt lucruri...neadevărate, vă rog a-i face cunoscut autorului acelor rânduri măgulitoare și pripite la adresa mea, să-mi trimită copii depe:

1) Certificatul său de 4 clase primare, 2) Certificatul său de 4 clase de gimnaziu și 3) Certificatul său de 4 clase de comerț superior.

Vreu să văd dacă nu cumva se numără printre elementele ce trebuesc...sărbătorite !?..

Primiți, vă rog, Domnule Director, asigurarea stimei mele.

Gh. D. Țicăloiu
profesor
Str. I. Simionescu 1
Botoșani

P. S.— Dau adresa mea completă pentru a mi se putea trimite actele cerute.

In cronicele viitoare, voiu arăta cititorilor și o foarte mare parte din ei mă felicită prin scrisori pentru adevărurile ce scriu,— alte lucruri mai....mai ceva !!...

Când stomacul e bun, toate sunt bune!

Stomacul este rezervorul intermediar între esofag și intestin, unde se adună alimentele înghițite și unde rămân anumită vreme, ca apoi să se răspândească în diferite organe ale corpului. Când acest rezervor e defectuos tot organismul suferă, pentru că nu mai este alimentat așa cum trebue.

Farmacia Thoiss din București, Cal. Victoriei 124, a adus și la noi preparatul Gastro D neîntrecut în vindecarea afecțiunilor stomacului și intestinului, ferindu-ne în acelaș timp de durerile insuportabile ce ni le pricinuește un stomac defectuos.

„Gastro D." se găsește la farmacii și drogherii, sau contra ramburs de lei 130.

CONVOCARE

Doamnele și Domnii membrii ai Sindicatului Proprietarilor Urbani sunt convocați pentru ziua de Duminica 25 Aprilie orele 10½ a. m. în adunare generală ordinară, la sediul Sindicatului din Iași Str. Ștefan cel Mare No. 27.

La ordinea zilei fiind:

1). Darea de seamă a activității Sindicatului în cursul anului expirat 1936/937.

2) Descărcarea Consiliului de gestiunea sa pe anul 1936/937.

3) Votarea budgetului 1937/938.

4) Tragerea la sorți a 4 Consilieri (o treime) conf. art. 16 din Statut.

5) Diverse alte chestiuni ce se vor ivi din discuțiuni și privitoare la bunul mers al Sindicatului.

Aceasta fiind a doua convoare, adunarea se va ține luându-se hotărâri cu orice număr de membri prezenți.

Consiliul de Administrație.

Secretul femeiei frumoase? Crema Khasya!

Depozit: Farmacia Pollak
Str. Ștefan cel Mare. Telefon 235

Incălțăminte fină — modele noi
CUMPĂRAȚI LA CUZA VODA 77 „CARA"

Treziți-vă
ÎNTINERITĂ
mâine dimineață
UN NOU ALIMENT PENTRU CELULE
NUTRESTE PIELEA PE CÂND DORMIȚI
Descoperirea senzațională a unui medic

La 60 de ani o piele netedă fără sbârcituri. Femei de 50 de ani arătând aproape atât de tinere ca fiicele lor. Aceste fapte în aparență miraculoase nu sunt decât rezultatul descoperirii uimitoare a Profesorului Dr. Stejskal de la Universitatea din Viena. Sbârciturile sînt cauzate prin faptul că pielea pierde cu timpul anumite elemente vitale și nutritive. Dr. Stejskal a extras aceste prețioase principii nutritive pentru celule din animale tinere alese cu îngrijire. Se numesc Biocel și acuma sunt conținute în Crema Tokalon, aliment pentru piele culoarea roză, celebra Cremă de Paris. Prin întrebuințarea acestei creme se întinerește pielea, iar cutele și sbârciturile dispar în scurt timp. După câteva săptămâni femei de 50 ani pot ușoară cu 10 ani mai tinere. Ziu-întrebuințați Crema Tokalon cu loarea albă (neunsuroasă). Ea dizolvă coșurile, contractează porii dilatați și face moale, albă și netedă pielea cea mai întunecată și aspră. Se garantează excelente rezultate, altfel se restituie banii.

De vânzare la toate farmaciile, drogheriile și parfumeriile din țară.

GRIPA
cu tot convoiul el de neajunsuri: dureri de cap, de spate, de piept, febră, tulburări nervoase, trebue combătută cu un medicament care să fie antinevralgic, să coboare temperatura și să calmeze nervii; aceste calități le are numai
NEVRALGINE JURIST

CINEMA PHOENIX
Prețuri reduse de
13, 10 și 8 lei
se reprezintă cele mai bune filme
Astăzi până Duminică incl.
Dreptul la viață
cu HAN HARDING
Al doilea film
Maria Stuart
cu Frederic March
Katerine Hepburn
Complectare:
UN AMUZANT MIKY MOUSE

ANUL XXXIII No. 9018

ABONAMENTE
Lei 350 . . . . pe un an
„ 180 . . . . „ 6 luni
„ 90 . . . . „ 3 luni
„ 35 . . . . „ 1 lună
„ 1500 . Instituții publice

Atelierele tipografice „Opinia„
IAȘI STR. LĂPUȘNEANU 37

1 LEU

OPINIA

Ziar popular cotidian

DUMNICA 25 APRILIE 1937

TELEFOANE
Redacția No. 1298
Administrația „ 1299
Serv. noapte red. „ 1436
„ „ admin. „ 1567

Redacția și Administrația
IAȘI STR. LĂPUȘNEANU 37
Director: C. R. GHIULEA

În așteptarea rezultatului

alegerii municipale dela Iași

Paste câteva ceasuri vom cunoaște rezultatul alegerii pentru complectarea consiliului comunal al orașului nostru; vom ști cine sunt cei optsprezece cetățeni pe care populația Iașului a înțeles să-i învrednicească cu încrederea ei.

Mărturisim că așteptăm cu nerăbdare rezultatul scrutinului de azi. Nu pentrucă socotim că tocmai de acest rezultat depinde soarta Iașului nostru, și nici fiindcă ne-am fi îndeletnicit cu susținerea uneia sau alteia dintre listele de candidați.

In tot timpul campaniei electorale, am preferat să nu adăugăm sfatul nostru la cele o mie de sfaturi primite de concetățenii noștri, căci ne-am zis că ieșenii se cunosc prea bine între ei și sunt, slava Domuului, singuri în stare să aprecieze promisiunile candidaților la justa lor valoare, să deosebească pe gospodarul capabil și cinstit, de omul rău intenționat sau pur și simplu lipsit de calități.

Alegerii de azi i se atribuie mai întâi de toate un caracter politic?

Alegătorii din Iași—ne-am zis cu convingere—vor ține singuri seama de acest lucru și, cu sau fără îndrumările binevoitorilor, se vor pricepe, mai bine ca locuitorii oricărui alt oraș românesc să-și exprime dorința de dreptate, de legalitate, de cinste.

Nădăjduim că astăseară vom căpăta o confirmare a prezicerilor noastre optimiste. Sperăm că cei optsprece consilieri municipali noui, vor fi persoane a căror prezență la conducerea Iașului e o chezășie a propășirii acestui oraș.

I. L. BASARABEANU

Din toată lumea

Populația României.

Incă din anul 1935. populația țării noastre trecuse de 19 milioane. Anul trecut, cifra populației se urcase la 19.196,071. iar la inceputul anului in curs, statistica oficială a precizat că România are 19.322.660 locuitori.

Socotind proporția de creștere a populației, înseamnă că peste doi ani vor fi în România peste 20 milioane suflete.

Cercetând statistica, constatăm că în țara noastră se nasc în fiecare zi câte 1700 prunci, mor 1000 oameni și se contractează 485 căsătorii,

După socoteala proporțională, înseamnă că în toată țara la fiecare 50 secunde se naște un copil; la fiecare 90 secunde moare un om; la fiecare trei minute se crlebrează o căsătorie.

§§§

Expoziția de ouă încondeiate

Se apropie Paștele! Și în vederea acestei sărbători creștinești, se va deschide mâine Duminică 25 Aprilie cr., o expoziție de ouă încondeiate, organizată la București în sala „Ileana", sub patronajul d-lui profesor Const. Angelescu, ministrul educației naționale.

Această expoziție va rămîne deschisă până Vineri 30 Aprilie cr,. Vor putea fi admirate ouă încondeiate, păpuși în costume naționale din toate regiunile țării, precum și obiecte artistice: mozaicuri în coji de ouă, în metal, în pergament; icoane cari reamintesc vechia artă religioasă, covoare), copii după cele mai humoase exemplare din vechile colecții, ceramică. etc.

§§§

O fetiță născută fără mâni!

Femeia Agripina Salamatin din comuna Uspenia (Cetatea Albă) s'a prezentat la Serviciul Sanitar, împreună cu o nepoată a ei, Eugenia Salamatin, care prezintă diformități curioase.

Fetița s'a născut fără ambele mâini. Piciorul drept îi este mai scurt și are numai 4 degete; iar piciorul stâng este mai lung și cu el se servește ca să...mănânce!

Eugenia Salamatin are 5 ani și 4 luni. Pân'acum oficialitățile nu știau st caz, ivit destul de ... an... e medicinii.

Medicii care au examinat această fetiță au stabilit că desvoltarea ei fizică e normală; intelectul deasemenea. Și ceiace este mai interesant, fetița se ridică și se așează pe scaun, fără a avea nevoie de sprijinul cuiva.

Cercurile medicale studiază cu mult interes acest copil-fenomenal.

§§§

Scoica-monetă

Se știe că popoarele primitive nu știu ce-i aceia banul și în raporturile de vinderecumpărare ei recurg la așa numitul troc, adică schimbul în natură. Totuși, câteva triburi ale Melanesienilor din arhipelagul Bismark (Oceania) întrebuințează un soi de scoici pe care le folosesc drept monetă. Ele sunt pescuite la o oarecare distanță de insula vecină numită „Noua Pomeranie".

După ce au fost culese, aceste scoici sunt uscate la foc, albite, perforate și pe urmă înșirate pe sfoară, ca mărgelele. In felul acesta, ele ajung să fie utilizate ca monetă prin care Melanesienii își procură lucrurile necesare.

Acest obiceiu este atât de înrădăcinat, încât indigenii au simțit nevoia să dea acestor scoici denumirea de „tabu" — care se aplică tuturor lucrurilor sfinte.

Rugăciunea pe care mamele melanesiene o rostesc la nașterea copiilor, sună cam astfel: „Fă-l, Doamne, să devină om mare și să poată merge la Nakanai (loeul de pescuit), ca să-și poată strânge cât mai multe scoici".

§§§

O tipografie complicată

„Oxford-University-Press" din Anglia este instituția care posedă cea mai complicată tipografie din lume. Ea tipărește lucrări în 568 de limbi, întrebuințând cele mai rare litere din sanscrită, ebraică, arabă, bengali. siriană, persană și alte limbi orientale.

Literile acestea necesită și compunere cu mâna.

Insă zețarul lucrărilor chineze are munca cea mai grea de efectuat,

El manevrează 48 casete cu aproape 2090 de litere.

Bine înțeles că lucrătorii tipografi nu cunosc limbile mai sus pomenite.

Realizări tehnice moldovenești

Asanarea văei Bahluiului

Șanțuri pentru scurgere și lucrări de baraje, dela Erbiceni până la albia Jijiei - Alte lucrări dealungul Jijiei până la Prut - Foloasele acestei importante opere tehnice

Amintirea inundațiilor Bahluiului, din anii 1932 și 1933, care au pricinuit atâtea pagube locuitorilor din Podul Iloaei și Iași, este încă vie în mintea tuturor celor care au văzut aceste dezastre și mai ales a celor care au pătimit de pe urma lor.

Vizita regală făcută în 1932 printre ruinele caselor ieșenilor din mahalalele Regiei și Trei Calici, n'a rămas fără efect.

Deși târziu, activitatea celor îndatorați a se preocupa de apărarea avutului și siguranței locuitorilor impotriva unor astfel de calamități, a fost siârnită și îndrumată spre căutarea soluțiunilor technice adecvate.

O problemă complexă

Problema apărării așezărilor omenești împotriva inundațiilor este o problemă extrem de complexă, pentrucă ea se leagă cu o sumă de alte probleme, care privesc exploatările agricole și piscicole, alimentările cu apă pentru oameni și pentru vite, căile de comunicație, instalațiunile industriale de forță motrice și de fabricația a diverse produse, transporturile pe apă și cerințele de ordin sanitar ale acelor așezări omenești.

O soluționare sumară, privind numai un aspect al chestiunei, poate creia neajunsuri și pagube importante în altă ordine de preocupări.

Pagubele provocate de inundații

Inundațiile Bahluiului care s'au succedat dela 1897 încoace (când a avut loc una dintre cele mai mari, cunoscute până acum), au arătat în ce măsură este stingherită circulația pe căile ferate și pe șoselele care se desfășoară de alungul văei lui și au arătat câte pagube sufăr agricultorii ale căror proprietăți se întind în șesul văei Bahluiului, atunci când inundațiile acestuia au loc în cursul lunilor Mai-Septembrie.

Flagelul malariei

Un alt mare neajuns al acestor inundații și care numai de câțiva ani a atras luarea aminte a conducătorilor țarei este *flagelul malariei.*

Malaria bântue, ca boala endemică, toate așezările omenești, unde apele râurilor formează mlaștini și bălți invadate de vegetația aquatică. Populația validă este sustrasă dela muncile agricole zile de-a rândul în toiul muncilor agricole, iar copiii și tineretul mor cu zile, sau se debilitează până la degenerarea cea mai impresionantă.

Cheltuelile importante, care s'au făcut în ultimii ani cu campaniile sanitare de combaterea malariei, au arătat necesitatea urgentă de a se stârpi origina răului și care stă în prezența bălților și mlaștinilor în vecinătatea așezărilor omenești.

Inițiativa ministrului sănătății

D. Ministru Dr. Costinescu a avut curajul să atace problema stingerei malariei din regiunile malarigene pe această cale: *a asanărei acestor regiuni.* Și mai mult încă: să asigure continuitatea acestor lucrări prin instituirea unei comisiuni alcătuită din reprezentanții Ministerelor interesate și care lucrează sub președenția Maestății Sale Regele.

Intre proectele de asanare unul dintre cele mai importante este acela care privește asanarea întregei regiuni a văei Bahluiului cuprinsă între satul Erbiceni, dinainte de Podul-Iloaei, și satul Chiperești, unde Bahluiul se varsă în Jijia.

In strânsă legătură cu acest proect stă proectul de asanarea văei Jijia dela Țiganași, unde ea intră în valea Prutului și până la Scopoșeni din Jud. Fălciu, unde se varsă în Prut.

Ambele proecte urmează să fie puse în executare în campania de lucru a acestui an, în care scop *Comisia malarigenă* a și prevăzut suma necesară.

Stârpirea mlaștinelor

De pe urma acestor prime lucrări se va obține dispariția tuturor mlaștinilor, care sunt cuiburi de malarie și dispariția luxuriantei vegetații aquatice, dar fără valoare care va fi înlocuită deocamdată printr'o bună iarbă de pășune, sau prin fânețe de bună calitate. Acolo unde inundațiile vor fi mai rare, sau mai puțin primejdioase, terenurile mlăștinoase se vor putea folosi ca terenuri de mare rentabilitate prin exploatarea lor ca grădini de zarzavat, sau prin cultivarea lor cu plante care dau recolte superioare prin irigații.

Lucrările technice care se fac

Toate aceste lucrări de asanare, care constau din săpări de șanțuri adânci și cât mai rectilinii *pentru scurgerea* lesnicioasă și rapidă a apelor de inundații, vor fi întregite cu *lucrări de baraje* pentru retențiunea apelor dela viituri în rezervoare de mare capacitate, menite a satisface cerințele de apă pe vreme de secetă pentru trebuințele agriculturei, ale creșterei vitelor și ale industriei, precum și pentru refacerea vechei bogății piscicole a eleșteelor, care existau pe văile Bahluiului și a Jijiei și pe ale tuturor alluenților lor.

Necesitatea continuității

Fără continuitate însă, în acest gen de lucrări, și fără o concepție generală de ansamblu, precum am arătat, toată cheltuiala și toată truda ar fi zadarnică, pentrucă, dintre problemele technice, cele mai greu de rezolvat definitiv, sunt cele privitoare la apă; deoarece ele reclamă studii și observații îndelungate și migăloase pentru acomodarea soluțiilor cu care se încearcă rezolvarea unor astfel de probleme.

Să nădăjduim însă că nu ne vom lăsa depășiți, nici în acest domeniu, de toate popoarele din jurul nostru, care au știut să atace și să rezolve cu mult mai devreme multe din aceste probleme. N'ar fi să citez decât lucrările făcute de Unguri. de Bulgari și de Ruși pentru ca să ne dăm seama cât de în urmă am rămas.

Inginer Insp, General
I. Andriescu-Cale

Pregătirile Poloniei

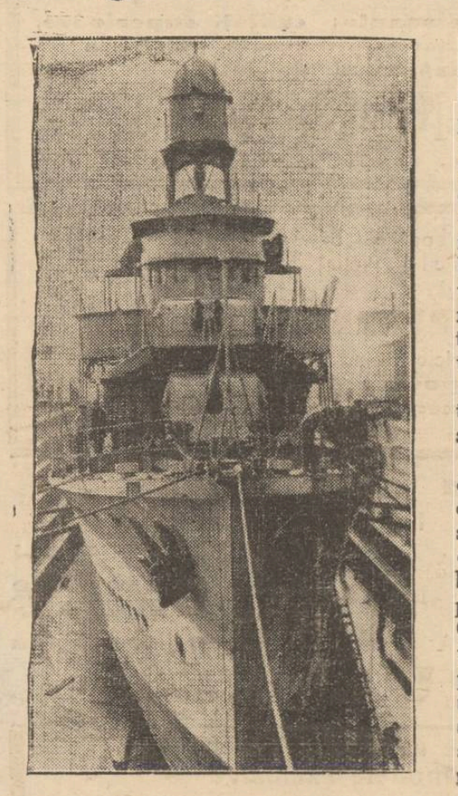

Cu prilejul vizitei d-lui Beck în România, e potrivit să amintim că Polonia, țară cu 34 milioane locuitori, este o putere militară apreciabilă. Are efective militare numeroase, elemente motorizate, artilerie, tankuri și aviație de care trebue să se ție socoteală.

Interesant este că Polonia a început să-și construiască și flotă de *r ă z b o i*, cu baza navală în portul Gdynia. Clișeul reprezintă un distrugător polonez, construit recent, în formă originală, într'un șantier naval englez.

Zîmbetul zilei

redactat de AUREL LEON

Intâmplare de Sf. Gheorghe

(Patronul chiriașilor)

Dă-n nou pornești, scuturând amarul
Să scoți dulapuri, oale, ladă
Și încărcându-ți cotigarul
Să-ți muți averea 'n altă stradă.

Asuzi din nou și-aburci pacheta,
Mai spargi tacâmuri și pahare;
Ciocnești vreo două statuete,
Câte ceva îți mai dispare...

Pe drum nevastă-ta, te bate
La cap, cum știe numai ea,
Că toți au case și palate
Iar tu-ai rămas golan sa lea.

Că se învârtește fiecare
De e la Stat sau mardeiaș,
Și are casă—mică, mare,
Dar nu mai este chiriaș.

Că răde mahalaua 'ntreagă,
Toți proprietari în casa lor,
Cum mergi cu mâța după droagă
Din Fundături în strada Dor.

Tu-i spui așa, ca s'o asmuți
Să torni benzină peste foc,
Că n'ai fi vrut să te mai muți,
Și preferai să stai pe loc.

Că era bine 'n Fundături:
Erau copaci, era liviță;
Aveai și beci de murături
Și era apă în ogradă.

Proprietăreasa era bună
Săraca domna Ieremia;
Și-era vorba peste o lună
Să mai reducă un pic chiria.

Să vezi atunci cum se irită
Și iese'n văz tal ntul ei;
Că ea n'a fost obișnuită
Să locuiască în bordei...

Să stea la alții cu chirie
Ca precupeț i sau podarii,
Să'nghită frig și igrasie
Și sa-i comande proprietarii.

Atunci când lumea ți-e mai dragă
In loc să faci și tu patron,
Să mergi pe stradă, după droagă
Cu sticl le de bulion.

Că nu-i prea arde să se plimbe
pe drumul ăsta de infern,
Dar vrea decorul să-l mai schimbe
Să aibă—apartam nt modern.

Să aibă bae de faianță
Verandă mare,—chiar și o
O fae pentru ordonanță,
Salon frumos și studio...

Tu spui o vorbă, dânsa zece
Și se pornește—un tărăboi
Că cine—atunci pe stradă trece
Se uită lung la amândoi

Norocu că 'ncepe îndată—o ploae
Cu răpăitul ei sinistru
Și tot calabalâcu-ți moae
De parc'ai fi plutit pe Nistru.

Și uite-așa, pe chestia asta,
Când toate-s una cu pământu,
Te'mpaci în grabă cu nevasta
Și te sfădești cu Gheorghe Sfântu...

Oficiul nobil al artei în slujba patriei și umanității

schițat de marele maestru Mihail Sadoveanu

In numărul nostru precedent am publicat o scurtă dare de seamă privitor la felul cum au fost serbătoriți d-nii M. Sadoveanu și Em. Serghie, din inițiativa artiștilor Teatrului Național din Iași.

Cu acest prilej, d. Mihail Sadoveanu, marele maestru al scrisului moldovenesc, a rostit o cuvântare despre însemnătatea Teatrului ieșan și despre rostul artei în general,—cuvintare la înălțimea unei pagini de antologie.

Iată un rezumat palid al exprimării marelui nostru prozator:

In timpurile îndepărtate au trecut deatunci 27 ani— când am păsit în mijlocul artiștilor Teatrului Național, eram necunoscător al meșteșugului teatral. Dar am păsit cu dragoste și sinceritate față de oameni și față de instituție. Așa că lipsurile avute ca meșteșugar, le-am compensat cu această dorință de a face bine.

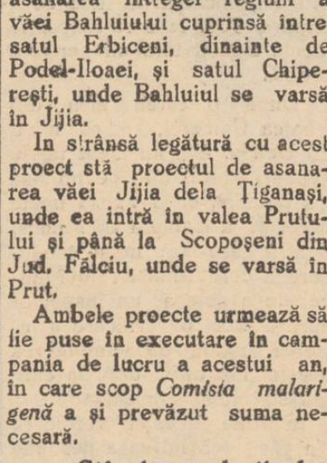

D. MIHAIL SADOVEANU

La direcția Teatrului Național se perindaseră mari înaintași: Kogălniceanu, Vasile Alecsandri, Ion Ghica, toți mari moldoveni, care au pus temelia culturii noastre. Lipsa mea technică, am compensat-o cu dragostea de om care vine și jertfește, depunând tot ce are mai bun, pentru progresul teatrului.

Am plăcerea și bucuria ca, după ce mi-am isprăvit misiunea de director, petrecând cei mai frumoși ani ai tinereții, lângă cei care, unii nu mai sunt astăzi, dar mulți dintre ei sunt încă acum între dvs. fiind oarecum păstrători ai trecutului și străjeri ai tradiției de bine și de dragoste, să fiu alăturea de alți directori, continuînd experiența și în folosul direcției, dar și al artiștilor. Și mulțumirea mea a fost că la această direcție au trecut reprezentanți ai culturei noastre, care au garantat progresul instituției. A fost totdeauna o foarte bună și severă administrație, așa că niciodată acest teatru n'a putut să se pună în situația de a nu-și executa obligațiile.

Și în al doilea rând buna înțelegere între direcție și consilieri a putut să dea acele succese care au progresat pînă la stagiunea din urmă, care

(Continuarea în pagina 2-a)

Datinele strămoșești păstrate cu sfințenie

E îmbucurător lucru că vechile noastre datine, rămase din moși-strămoși, sunt păstrate cu sfințenie.

Astfel se *ș t i e* că la Sf. Gheorghe tot românul trebue să se mute și apoi să se cintărească, pentru a vedea cât a slăbit în post.

Ori este de observat că aceste obiceiuri sunt în cinste oricând la noi.

Astfel, guvernul a fixat pentru azi alegeri la Iași, spre a-și verifica *greutatea.*

Dată fiind persoana d-lui Iancu Zipa și înălțimea părintelui Niculea, rezultatul este cunoscut dinainte.

Dumneata cetățene care te duci la localul de vot, gândește-te mai întâi bine ce *post* urmărești, *cântărește* cât ai luat dela fiecare partizan și apoi votează așa fel ca să-i împaci pe toți.

Dacă însă vezi vreun agent electoral că te măsoară din ochi și te *cântărește* să vadă câte parale faci, spală putina imediat, căci altfel îți *mută* fălcile.

Ceia ce cântărește mult astăzi este votul; ușoară e pâinea și femeia.

Cei cari se mută sunt oamenii politici de toate nuanțele, chiriași ai tuturor partidele; cel care rămâne mereu în ciuda tuturor e guvernul, chiriaș provizor al puterei, cu tendința de a deveni proprietar.

Și de aceia, trebue să constatăm cu durere, că în această privință datina românească nu e respectată.

Comercianți și Industriași!

Pentru siguranța și eftinătatea transporturilor Dvs. faceți expediții numai prin

prin C. F. R.

„AUTEX"

cu auto camioane proprii.

Prop. I. IACOBOVICI

Iași. Str. C. Negri 70 — Telefon 1080

Splendidă Excursie de Paști în Delta Dunării

Vâlcov, Ismail, Tulcea, Isaccea, canalul Filipoiu Brăila (Lacul Sărat)

Prețul Galați-retour Brăila, în cabina cl. I. vapor Lei 1550

Conducerea excursiei : M. BARASCH

(fost la Hamburg-America Linie s. a. r.)

CABINE PE VAPOR STRICT LIMITATE

Program și inscrieri la „TURISMUL MONDIAL", București, B-dul Elisabeta 61, Telefon 4.99.59, și la ing.-Lemel Iași str. Lăpușneanu 20

x Doctor A. Hoffman consultă zilnic *boli nervoase* și *Boli de nutriție* (Boli de ficat, gută, diabet) în str. Cuza-Vodă 14 (colț cu str. George Enescu). *Tratamente de slăbire și de îngrășare.*

Vă dor bătăturile? Distrugeți-le cu „Coricol".

Depozit: Farmacia Pollak

Str. Ștefan cel Mare Telefon 235

Pălării bărbătești

cele mai elegante; calități superioare, forme absolut originale, găsiți la magazinul de pălării

KUNOVICI

Str. Ștefan cel Mare 4

De vânzare

una vie în Vișan foastă Forșt actualmente Mandragiu în întindere de 7½ ha. viță aleasă pe rod cu pomi fructiferi și pământ de arătură, pivniță betonată, casă pentru stăpân și pentru lucrători, tântână și velniță. A se adresa d-lui Ioan V. Popescu str. Trei Erarhi No. 2.

UN SEMI-LANDOU și un cărucior de copil, sport, de ocazie, se vând convenabil. A se adresa Leibovici, str. Smârdan No. 54.

DE VÂNZARE casele din str. Hotin No. 9—11 și 13 în condițiuni avantajoase. A se adresa d-lui avocat Em. Sturm str. Cuza Vodă între 7—9.

Cereți la toate bodegele bine asortate Delicioasele vinuri vechi

„Colnarul"

în sticle infundate originale.

Deposit General **„VINUL" S.A.**

IAȘI, Str. Sf. Lazăr No. 12

Sacrificiu pentru ieșeni

SIFONUL MIC LEI 1
„ MARE „ 2
LIMONADA delicioasă sticla LEI 2
PAINEA ALBA „ 8
„ NEAGRA „ 6.50

Cu aceste prețuri de sacrificiu vinde numai fabrica de sifoane și brutăria

LUPU Str. Elena Doamna 6

Pardesie de damă și bărbătești modele exclusive

precum și trench-coatur și fulgarine veritabile obțineți numai la mag. **„ILGO"**

STR. LAPUȘNEANU 32. Bogat asortiment în stofe bărbătești țesături exclusive **Prețuri convenabile**

Coafor Kleiner

Str. Lăpușneanu 21 (vis-a-vis de Campus Bassa)

acordă mare reducere

de prețuri la ondulațiuni permanente și vopsitul părului în toate nuanțele.

Piulele Slănic

descongestionează stomacul, intestinele și ficatul

Cereți la farmacii și droguerii cutii originale

Teatrul Național

ORDINEA SPECTACOLELOR

Sâmbătă 24 Aprilie seara
Femeia avocat

Duminică 25 Aprilie matineu
Hamlet

Duminică 25 Aprilie seara
Femeia avocat

CINEMA SIDOLI

Astăzi până Duminică 18 ct.

De la ora 3 fără întrerupere până la 12 jum. 2 mari filme 2 mari premiere cu prețurile cele mai reduse

Triumful filmului sovietic

Cea mai mare realizare de până azi

TIGANII

cu LALIA CERNAIA și ALEXEI GRANACH

Al 2-lea film

O realizare aviatică splendidă

Un sbor spre China

cu PAT O'BRIEN

Complectare: JURNAL SONOR CENTURY

Ați încărunțit? „Pigmentol" vă redă culoarea naturală a părului.

Depozit: Farmacia Pollak

Str. Ștefan cel Mare Telefon 235

CINEMA PHOENIX

Prețuri reduse de

13, 10 și 8 lei

se reprezintă cele mai bune filme

Astăzi până Duminică incl.

Dreptul la viață

cu HAN HARDING

Al doilea film

Maria Stuart

cu Frederic March

Katerine Hepburn

Complectare: UN AMUZANT MIKY MOUSE

La încheerea unui bilanț

Activitatea orchestrei Soc. Sport și Muzică - Un concurs interșcolar

Activitatea orchestrei societății de Sport și Muzică, s'a încheiat anul acesta cu cel de-al 12-lea concert simfonic.

S'au distribuit în total la aceste concerte peste 8000 de bilete gratuite la școlari, studenți și muncitori; s'au executat aproape 50 de piese muzicale diferite, dintre care cea mai mare parte în primă audiție la Iași, și s'au perindat ca soliști cei mai buni executanți pe care-i avem în țară, în frunte cu maestrul *Enescu*.

Orchestra, mărită la peste 40 de muzicanți, după doi ani de activitate, a ajuns în momentul de față, grație d-lui Mircea Bârsan și dirijorilor cari au dat concursul, în situația de a putea aborda execuția oricărei piese din repertoriul clasic și a permis Teatrului Național, ca pentru prima dată în Iași, să dea un spectacol integral de operă comică.

Pentru trezirea interesului pentru muzica românească religioasă și populară, s'a organizat și anunțat pentru data de 22 Mai un concurs interșcolar, la care vor participa licee de băeți din toată Moldova, Basarabia și Bucovina.

La acest concurs, pus sub patronajul I. P. S. S. Mitropolitului Moldovei și sub președinția primarului orașului, se vor împărți premii importante și se va releva meretul profesorilor de muzică de la școlile unde în adevăr s'a muncit serios.

Privind cu legitim optimism în viitor, comitetul orchestrei aduce pe această cale cele mai calde mulțumiri Direcțiunii Teatrului Național, care a pus gratuit sala la dispoziție; rectoratului academiei de muzică și tuturor soliștilor și dirijorilor, care au înțeles importanța acestei mișcări culturale și au ajutat-o.

In special mulțumește d-lui Osvald Racoviță primarul entuziast și înțelegător, care, cu toată sărăcia bugetară a comunei, a găsit mijlocul să acopere deficitele acestor concerte, atât de necesare tradiției culturale a orașului.

iată două obiecte indispensabile frumuseții feminine. Dar condiția, ca ele să asigure perfecția, constă în semnătura

Răspuns unui calomniator

Sub acest titlu, primim:

Domnule Director

Cunoscând obiectivitatea ziarului de sub Direcția Dvs. am onoare a vă ruga să binevoiți a publica cele de mai jos.

In ziarul „Opinia" cu data de 22 Aprilie a. c. se încearcă o calomnie în contra mea, de un așa zis „țărănist". Țin să arat opiniei publice că la Camera de Muncă nu au existat nici un fel de nereguli, sub conducerea mea de la 17 Dec. 1933 până la 25 Octombrie 936.

In mărturia acestora, se află la Camera de Muncă Iași, Procesul-Verbal încheiat de Constantinescu din Ministerul Muncei, încheiat în luna Septembrie 936, la care inspecție făcută a găsit totul în perfectă ordine.

După plecarea mea din fruntea Camerei, adică după 25 Oct. a. c. s'au făcut unele svonuri probabil de un așa zis țărănist, că ar exista unele nereguli la Camera de Muncă, pentru care fapt noua conducere a cerut Ministerului Muncei de a delega un inspector spre a face o verificare a întregei gestiuni de la înființarea acestei instituții, lucru la care am stăruit și subsemnatul.

In urma acestei verificări, s'a găsit că întreaga gestiune din timpul președinției mele este în perfectă ordine; dar a găsit că în timpul președinției d-lui Gh. Colcea s'a cheltuit suma de lei 111.000 din fondul cărților de capacitate, pentru trebuințele Camerei și din care sumă s'a plătit o parte de conducerea noastră, cu toate că veniturile Camerei erau mult mai mici ca la înființarea acestei instituții.

Se mai spune că am fost chemat a da unele lămuriri în urma unor reclamați făcute de așa zisul țărănist. La aceasta răspund că am fost invitat ca informator, ca unul ce am condus această instituție, când am arătat cele de mai sus. Dar cum cele publicate în ziarul „Opinia" din 22 Aprilie a. c. constituie o calomnie la adresa mea, mă voi adresa justiției pentru a se aplica pedeapsa cuvenită calomniatorului.

In ceia ce privește activitatea mea politică, nu poate fi decât aceia de totdeauna și rezemată pe puterea mea de muncă și corectitudinea din viața publică.

Totuși fac atent pe acel „fruntaș țărănist" să caute a vedea pe acel candidat ce îl au D-lor pe listă la alegerile comunal și care a fost reclamat și anchetat de parchet că și-a însușit materiale și oameni din serviciul comunei, pentru a'și face o casă.

Recclamația a fost făcută de însuși fostul primar țărănist.

Primiți vă rog D-le Director stima și mulțumirile mele.

N. O. MARGARINT
Meseriaș
Str. Păeurari 100 Iași

Informațiuni

x **Administrația de Constatare Mixtă Iași**, face cunoscut contribuabililor că din cauza alegerilor comunale, instanțele de impuneri nu funcționează Sâmbătă 24 Aprilie a. c.

Acei cari au avut termene fixate pentru această zi, vor primi citații pentru ziua ce li se va fixa din nou.

x **Incă o retragere din învățământ.**— Și dl. Th. Bădărău, distinsul director al Liceului Internat, părăsește școala pe ziua de 1 Septembrie, după o muncă fără preget în învățământ, timp de 45 de ani.

Intrebat asupra planurilor de activitate în viitor, d-sa ne spune:

— „Nu voi umbla fără ocupație. Am un petec de pământ de la părinți și mă voi ocupa cu agricultura, gustând farmecul vieței de la țară".

x Deși în mod oficial vacanța de Paști începe la 26 Aprilie, la Tribunalul local activitatea a sistat de câteva zile

La secțiuni, sunt foarte puține procese pe rol, iar Palatul de justiție e aproape pustiu.

x Pensionarul V. Stanciu din Str. Lct. Carauda 7, a făcut apel în contra cărții de judecată prin care a fost obligat să plătească d-lui M. Feldman din str. C. Negri suma de 8840 lei.

x Creditul Rural din București a cerut Tribunalului să oblige pe d-na Lucia Greceanu din Iași la plata sumei de 3 milioane lei, pe care o datorează în baza unei ipoteci.

x PENTRU ADULTER, au fost trimiși în judecată d. Haralamb Ungureanu și d-na Evdochia Mitrofan din str. Palat.

Aceștia au fost reclamați de d-na Ana Ungureanu din Cartierul Reangajaților.

x **Expoziția de icoane** a Doamnei Maria Dimitriu, rămâne deschisă până Marți 27 Aprilie, când amatorii care au reținut icoanele sunt rugați a le ridica chiar de la Biserica Sf. Ilie, str. Alexandri. Acei care nu sunt din localitate, vor veni la adresa din strada Fulger No. 8 Tătaraș.

x Dl. Profesor Stamboliu fiind plecat din localitate în cursul de Străjerie, conferința a 16 de Duminică 25 Aprilie 1937 deia Camera de muncă Iași, cu subiectul „muncă manuală și muncă intelectuală", —se amână după sfț. Paști.

x Dl. av. Alf. Herovanu în calitate de procurator al d-lui H. I. Weisbuch podgorean din Copou, a făcut apel la Tribunal în contra deciziei ministerului cooperației prin care d. Weisbuch a fost amendat la plata sumei de 25 mii lei.

x ABUZ DE INCREDERE. — In urma reclamației d-lui I. Iuster din str. Em. Humpel, parchetul a trimis în judecată pentru abuz de încredere, pe d. T. Stoenescu din str. Aurora 6, pe motivul că și-ar fi însușit cupoanele unor titluri de rentă ce i-au fost date ca împrumut.

x D. Ed. Margulies din str. C. Negri, a depus la Tribunal suma de 320 mii lei, prețul adjudecării imobilului M. Segal din str. Elena Doamna.

In legătură cu această adjudecare, Primăria a făcut ieri cunoscut Tribunalului că imobilul Segal datorează 114.500 lei pentru dări.

x In fața juriu'ui compus din d-nii prof. dr. E. Aburel, N. B. Balan, I. Bălteanu și docent dr. V. Mârza, —tânărul Moses Himelbrand, intern al Spitalului Israelit din localitate, — și-a trecut cu succes teza pentru doctorat în medicină și chirurgie.

Juriul examinator apreciind valoarea tezei expuse: „Contribuțiuni la studiul chorio—epiteliomului uterin", —l'a felicitat pe noul medic, acordându-i mențiunea: magna cum laude.

x **A fi frumoasă și atrăgătoare** este problema ce rezolvă **Crema Miraculoasă.** Această cremă distruge petele și coșurile de pe obraz, albește și catifelează pielea dându-i un parfum delicios. Depozit Farmacia Dr. Ratianu Str. Cuza-Vodă 48.

Teatrul Național

DUMINICA 25 APRILIE 1937

Matineu ora 3 p. m.

Pentru ultima oară marele succes

HAMLET

Prețuri obișnuite, populare.

Oficiul nobil al artei în slujba patriei și umanității

(Continuarea din pag. I-a)

ne dă dreptul să fim mulțumiți.

Și d. Sadoveanu continuă:

Teatrul acesta a pășit în ti'a doua sută a vrâstei lui, cu așa desvoltare și așa credință și entuziasm din partea celor care-l slujesc, încât putem spune că este una din scenele care fac onoare culturii noastre. Dacă nu-l putem compara cu teatrul Național din București, care are toate resursele la îndemână și toată grija guvernanților, trebuie să-i dăm locul imediat următor, atât sub raportul prestigiului artistic, cât și sub raportul devotamentului pe care toată lumea îl pune în slujba lui.

De aceia, atunci când felicitați pe sărbătorit în numele unui trecut de devotament și dragoste, poate fără să vreți v'ați felicitat și aplaudat pe Dvs., care ați pus toată puterea de muncă, fără niciun sacrificiu pentru progresul teatrului ieșan.

Fiecare dintre dvs. își dă socoteală că în multe momente solemne ale vieții, în asemenea momente noi scriitorii în cărți și dvs. artiști pe scenă, se produce un fenomen magnific, pe care omul trebuie să știe să-l deosebească de celelalte fenomene ale vieții. Intre viață și moarte, cu deosebire omul, singur din tot ce este organizat pe pământ, a reușit să pună ceva deosebit: O credință, un ideal, o sforțare de a produce, un efort care să asigure generațiilor viitoare un „mai bine". In această acțiune omul se pune în frunte. Omul a reușit să pună această flacără sfântă a înălțării morale deasupra lucrurilor materiale. De aceia arta se cere a fi pusă în serviciul acestui „mai bine" al omenirii.

In aceste vremuri când se vorbește de artă care nu e bună, de artă care trebuie trimisă la judecătorul de instrucție, se pune întrebarea dacă artiștii fac această operă de mai bine? Acest lucru îl serviți d-voastră.

D-voastră îndepliniți un oficiu nobil în exercițiul dv. către patrie și umanitate. Cu toții sunteți uniți în această sforțare de mai bine, deasupra lucrurilor mărunte ale vieții. Veți fi singuri mai buni, mai ertători, realizând acest efort comun de dragoste, pentru care vă mulțumesc din tot sufletul.

D. Sadoveanu a închinat pentru progresul Teatrului nostru Național, în aplauzele entuziaste ale asistenții.

E surâsul CHLORODONT
surâsul omului mulţumit...

...mulţumit că are o gură sănătoasă şi dinţi albi ca un şirag de perle. CHLORODONT este pasta de dinţi ideală pentru îngrijirea gurii.

DIMINEAŢA ŞI SEARA INTREBUINŢAŢI

Pasta de dinţi Chlorodont

O reţetă de înfrumuseţare sigură... şi garantată!

Cumpăraţi o cutie cu 3 săpunuri CADUM.

Intrebuinţaţi unul. Ţine mai mult de o lună! Dacă, după întrebuinţarea primului săpun, pielea Dv. nu a devenit mai netedă, tenul Dv. mai fermecător, mai tineresc, înapoiaţi ambalajul săpunului întrebuinţat, împreună cu celelalte săpunuri neîncepute, Biroului Cadum, Strada Sf. Ionică No. 8, Bucureşti.

Săpun Cadum 20 lei bucata

Garantăm mulţumirea deplină.

VI SE RESTITUIE IN INTREGIME SUMA CHELTUITĂ

A început acţiunea clerului împotriva regulamentului Sinodal

De ce este nemulţumită preoţimea

Am relatat că noul regulament întocmit de Sf. Sinod, în legătură cu modul cum trebue să se facă numirile şi transferările clerului, a produs o vie nemulţumire în rândul preoţimei.

Transferări din oficiu

In chestiunea modului cum trebueşte să se facă transferările, regulamentul întocmit de Sf. Sinod cuprinde un articol care, dacă ar fi să intre în vigoare, ar lovi greu pe preoţi, suprimându-li-se stabilitatea, şi fiind lăsaţi la bunul plac al Chiriarhilor.

Astfel articolul cu pricina prevede că un preot poate fi transferat „din oficiu", lucru care până acum nu se putea face decât în urma unei hotărâri a consistoriilor metropolitane.

Preoţimea se împotriveşte la această tendinţă de introducere a nestobilităţii clericilor.

Protopopii şi adunările eparhiale

O altă chestiune prevăzută în regulamentul sinodal, care a produs nemulţumirea clerului, este aceia a participării protopopilor în adunările eparhiale.

In regulament se arată că protopopii pentru a candida la adunările eparhiale, trebueşte mai întâi să demisioneze din funcţia administrativă ce o ocupă.

Protopopiatul este însă o funcţie acordată de chiriarh şi deci un protopot nu poate demisiona peniru a candida la adunarea eparhială.

Examene pentru ocuparea parohiilor

Chestiunea aceasta a fost discutată în cler încă înainte de redactarea regulamentului aprobat de Sf. Sinod şi în general preoţimea s'a declarat pentru a se da examene la ocuparea parohiilor.

Examenele însă să aibă ca bază pregătirea preotului din punct de vedere duhovnicesc, vechimea în cler şi nevoile familiare.

Apoi aceste examene să se dea numai pentru parohiile urbane şi numai în cazul când se vor prezenta mai mulţi pretendenţi.

Or, în regulamentul Sinodal se prevede că se vor da examene pentru orce parohie, în orce împrejurare.

Chestia cântăreţilor bisericeşti

In ce priveşte pe cântăreţii bisericeşti, ei sânt complect omişi în regulamentul sinodal. Or, se ştie că în proectul propus de Asociaţia generală a clerului, se prevedea îmbunătăţirea situaţiei cântăreţilor.

Dealtfel se observă că în general membrii Sf. Sinod, în regulamentul întocmit, nu s'au condus de proectul propus de Asociaţia clerului ortodox.

Deaceia clerul a pornit o intensă acţiune pentru a se reveni cât mai curând asupra regulamentului sinodal.

GR. SPIRU

Surâsul-ei aminteşte primăvara...

Tinereţea şi graţia acestei doamne este concretizată în surâs. In afară însă de excelentul gust, dovedit în felul cum se îmbracă, doamna are meritul de a-şi fi desăvârşit graţia ei firească cu o admirabilă Apă de Colonie, care răspândeşte un delicios parfum: parfumul apei de Colonia RICHARD HUDNUT, discret şi totus înveluitor.

Este însuşirea deosebită, care atrage atentiunea şi care adaugă o notă de farmec şi de graţie, celei ce o întrebuinţează.

Apa de Colonia „Gemey", „Richesse", „Le Début Vert", şi „Le Début Noir", sunt cele patru creaţiuni minunate ale casei RICHARD HUDNUT.

RICHARD HUDNUT

Incălţăminte fină — modele noi
CUMPĂRAŢI LA CUZA VODA 77 „CARA"

Campania electorală

Dl. Mihai Borcea optimist

asupra rezultatului alegerii dela Iaşi

La secţia „Lambrior" unde votează numai femei, întâlnesc pe d. avocat Mihai Borcea, candidat ţărănist, jovial, curtenitor şi cu floarea în piept. Îi cer impresia asupra situaţiei electorale şi d-sa ne declară:

— Sânt extrem de mulţumit primirea ce ni se face candidaţilor de pe lista Naţional-ţărănistă, şi constat cu deosebită bucurie, crearea unui curent foarte favorabil, — ceia ce ne îndreptăţeşte a crede că succesul va întrece prevederile.

Ceva despre activitatea Dv. edilitară?

— Eu cred că n'am nevoie s'o mai evoc, de oarece ieşenii cunosc activitatea desfăşurată de mine în trecutele ad-ţii Comunale!

E destul să evoc: Cinematograful Sidoli, pe care prin intransigenţamea, foştii proprietari au trebuit să-l renoveze, să-l consolideze şi să pună vizitatorii în siguranţă în caz de sinistru.

Apoi dărâmarea zidului chinezesc din faţa consulatului rusesc, amenajând o piaţetă şi evitând astfel numeroase accidente de circulaţie.

Serele de flori de la Copou şi Eternitate, grădinuţele, aleia rozelor din Copou etc.

Şi ca încheere, mă făleşc cu anularea parcelării Parcului expoziţiei dela Copou, rezervând laşului singurul loc ce-i mai rămăsese liber.

Dacă n'aş fi făcut eu anularea acelei parcelări, d. O. Racoviţă n'ar fi avut unde să-şi plaseze expoziţia.

Ca încheere, te invit pe astă seară la „Corso", la sărbătorirea triumfului listei noastre" — a încheiat, surâzător, d. Mihai Borcea.

REP.

Salariaţii din întreprinderi

şi munca obligatorie

Camera de Muncă Iaşi înştiinţează, pe această cale, pe toţi Domnii Patroni de întreprinderi industriale şi comerciale, precum şi pe toţi acei ce au în serviciul lor tineri premilitari, că aceştia trebuesc să presteze în zilele de 25, 26, 27 şi 28 Aprilie 1937 munca obligatorie, fapt pentru care Domnii patroni sunt obligaţi a le da învoire pentru zilele de mai sus, fără a le scădea salariul pe aceste zile sau a-i schimba dela serviciile pe care le-au prestat până la acea dată; cunoscând că în caz contrar vor fi sancţionaţi.

x ELIBERAREA CARŢILOR DE ALEGATOR.—La Primăria Iaşi, s'a primit dela Ministerul de Interne, următoarea telegramă:

„Am intervenit către Prim Preşedinte Trib. Iaşi, ca eliberarea cărţilor de alegător, în vederea alegerilor complimentare dela acel Municipiu, să se facă şi în ziua votării".

Aşa dar, cărţile de alegător pot fi ridicate în tot cursul zilei de astăzi, Sâmbătă.

INTERVENŢII

pentru respectarea Zilei de 1 Mai

Asociaţia funcţionarilor particulari (foşti de Bancă), a trimis d-lui ministru al Muncei, următoarea telegramă:

„Luând cunoştinţă din ziare, că reprezentanţii comercianţilor şi-au permis să vă solicite încuviinţarea nerespectării repauzului legal al zilei de 1 Mai, rugăm respectuos a respinge cererea nelegală a comercianţilor".

Deasemenea, Asociaţia a făcut demersurile necesare pe lângă Federaţia Funcţionarilor din Bucureşti, ca să intervie la autorităţi, pentruca ziua Muncei să fie respectată conform legii.

Cronica Sporturilor

Victoria cfr. - a învins cu 5-0 (2-0) pe „Traian" Tighina

„Victoria c. f. r" a susţinut ieri al treilea match din acest sezon, întâlnind pe „Traian" din Tighina.

Cu o formaţie remaniată, care a desfăşurat un joc eficace, „Victoria" a obţinut un rezultat frumos, dispunând de oaspeţi cu severul scor de 5-0 (2-0).

Punctele au fost înscrise în următoarea ordine: Coteanu (2) Gabor, Petre Mihai şi Bucşa.

Ieşeni au fost cu mult superiori oaspeţilor, dominând majoritatea timpului.

A arbitrat d. Bude.

In matchul de deschidere, s'a disputat primul joc pentru „Campionatul districtual" — S. A. I., a dispus cu 2—0 de „Ateneul Tătăraşi", arbitrul Mayer Iulius, corect.

Munca de folos obştesc se inaugurează la Iaşi

mâne Duminica dimineaţă, la parcul Sportiv de la Copou

Guvernul a hotărât ca întreg tineretul premilitar să fie concentrat în ziua de 25 Aprilie 1937, pentru inaugurarea legii muncii de folos obştesc, care are de scop desvoltarea solidarităţei între clasele sociale.

Inaugurarea se va face la Iaşi printr'o serbare dată de către Subinspectoratul Pregătirei Premilitare al Municipiului Iaşi, care va avea loc mâne Dumineca Floriilor, orele 11 la parcul „Regele Ferdinand I", la care sunt invitate pe această cale să ia parte autorităţile şi populaţia.

*

In zilele de 26, 27 şi 28 Aprilie, se vor executa de către tinerii premilitari ce au primit ordine de concentrare, lucrări de folos obştesc. Acei ce nu vor răspunde ordinelor de concentrare vor suferi sancţiunile prevăzute de legea Pregătirii Premilitare.

In judeţul Iaşi se vor efectua lucrări de folos obştesc la 14 subcentre de pregătire premilitare, cu un efectiv de circa 1400 tineri premilitari, iar în municipiul Iaşi la 2 subcentre cu un efectiv de 300 tineri premilitari.

*

Comitetul Muncii Judeţului Iaşi şi acel al Municipiului Iaşi — prevăzute de lege, au hotărât lucrările ce se vor executa la fiecare subcentru după nevoile locale. In prima linie îngrijirea bisericelor şi cimitirelor şi ajutorarea văduvelor de război, dezvoltând în tineret sentimentul de dreptate şi sprijinul aproapelui.

La Iaşi se vor executa:

1) săparea a două şanţuri pentru scurgerea în Bahlui a apelor din ploi din cartierele „R. M. S." şi „MARELE VOIVOD MIHAI", înlăturând pericolul malariei.

2) lucrările de amenajare la cimitirul „Eternitate".

3) lucrările de amenajare a curţii bisericei Golia (monument istoric);

4) lucrări de amenajare la Parcul „REGELE CAROL II" (Expoziţie).

La bătături — oricât de vechi, de adânci, de dureroase, numai „Coricol". Depozit: Farmacia Pollak Str. Ştefan cel Mare Telefon 235

Pentru repararea Catedralei Metropolitane

Pentru repararea catedralei metropolitane dela Iaşi, s'au donat până acum următoarele sume:

Ministerul Cultelor	250.000
Primăria Municipiului Iaşi	200.000
Mitropolia Moldovei	200.000
Banca Naţ. a României Bucureşti	190.000
I. P. S. Mitropolit Nicodim	25.000
P. C. Vicar Valerie Moglan	10.000
Biserica Sf. Ioan Botezătorul din oraşul Iaşi	5.000
Dl. G. Parvu	2.000
P. C. Preot V. Mihailescu Cons. Ref.	1.000
Ieromonah Vasile Vasilache	500
Total	883.500

Parohia Tătăraşi-Aviaţie

Instalarea păr. Rotaru

Intr'un cadru deosebit de însufleţit, a avut loc Dumineca trecută, cu prilejul cercului cultural preoţesc dela biserica „Sf. Neculai"-Ciurchi, instalarea părintelui Rotaru ca paroh al cartierului Tătăraşi-Aviaţie.

Părintele protopop D-tru Ciolan, delegat al I. P. S. Mitropolit Nicodem, a citit decretul de instalare şi a rostit apoi un cuvânt inimos, aducând elogii păr. Rotaru pentru calităţile sale de bun duhovnic şi îndrumător al norodului credincios.

A mai vorbii păr. Gh. Tudorache fost paroh al acestui cartier după care a luat cuvântul păr. Rotaru.

Sf. Sa s'a asociat la mulţumirea adresată de păr. protopop Ciolan autorităţilor bisericeşti şi ministerului cultelor, care au înţeles nevoia locuitorilor cartierului Tătăraşi, înfiinţând încă o parohie.

x Judecătoriile, Tribunalele şi Curţile de Apel, au amânat azi din oficiu toate procesele venite spre judecare.

x Banca Populară „Providenţa" anunţă pe membrii ei, că mâine Duminică 25 Aprilie a. c. are loc a doua adunare generală orele 10 dim. în localul Camerei de Comerţ din str. Cuza-Vodă la ordinea zilei fiind Darea de seamă a Consiliului pe anul 1936 şi adoptarea noilor statute cu ultimile modificări.

Consiliul roagă pe D-nii membri să ia parte în număr cât mai mare pentru a se întruni numărul cerut de statut.

✚

Adânc îndureraţi: Evanthia I. Callos soţie, Eugeniu şi Carmen Callos cu copiii lor Dan şi Sanda, fiu, noră şi nepoţi, Adrian, Ortansa, Elena şi Ionel, fiu, fiice şi ginere, Doni Callos, frate, precum şi familiile înrudite: Rohota, Dr. Ecatherina P. Ionescu, Papadimitropol, Grossu, Augustin, Hagi-Gheorghe, Cocea, Ciocazan, Devitari, Constantinescu, General Dimitriu, Caramani, Zangramani, Chirvăsuţă, au nemărginita durere de a anunţa încetarea din viaţă a iubitului lor

Ioan D. Callos

decedat la Iaşi în dimineaţa zilei de 22 Aprilie a. c.

Slujba religioasă va avea loc astăzi Sâmbătă 24 Aprilie a. c. ora 2, în Biserica Mitocul Maicelor unde se află depus corpul defunctului, iar înmormântarea se va face la Cimitirul Eternitatea din Iaşi.

D-na Natalia Aurescu anunţă parastasul de un an a regretatului ei soţ

Alex. Aurescu

fost profesor al Academiei din Iaşi, ce se va oficia Duminică 25 Aprilie ora 11 jum. la Biserica Toma Cozma. Şi la Cimitirul Eternitatea în caz de timp favorabil.

Călătoria rapidă noaptea

necesită în primul rând lumină bună: deci lumina „BOSCH".

Lumina farurilor „BOSCH" se răspândeşte la 300—400 metri cu intensitate pe şosea.

Farurile „BOSCH" pe lângă forma lor elegantă, nu au trepidaţii, fiind bine fixate şi deaceia durabile.

BOSCH

Accesorul de încredere pentru fiecare maşină.

LEONIDA & Co. Bucureşti şi sucursale

Service BOSCH LEONIDA & Co., Bucureşti
Soc. ACUMULATOR, Timişoara
H. DANEK, Braşov
MULLER & LORENZ, Sibiu

In vederea sărbătorilor
Fabrica de articole de marochenerie
„ELBE"
SUCURSALA IAŞI
Str. Lăpuşneanu 44
acordă reduceri de 15, 25, 50 lasută
la toate articolele.
Profitaţi de ocazie

TOCURI REZERVOR
toate mărimile cu preţuri reduse
— la magazinul —
Cuibul Păsărilor
Str. I. C. Brătianu

TRANDAFIRI (ARBUŞTI)
din varietăţile cele mai nobile şi mai florifere, trunchi 1.80—3 m., pentru transplantarea imediată, produşi în sere, din proprietatea
— Dan Badareu —
Se desfac cu preţuri eftine la Via Dan Badareu Copou precum şi la:
Magazinul Pogor, Piaţa Unirei
d. Popescu Piaţa Sf. Spiridon

PROFITAŢI DE ULTIMILE CATEVA ZILE
de lichidare totală a mărfurilor magazinului
LA „DIAMAND"
— Leon Grünberg — Str. Cuza Vodă 48 —

Azi la Cinema „Scala"
Cel mai formidabil program al săptămânei — Două premiere excepţionale
TRECUTUL NU IARTA
cu cea mai mare tragediană a Americei Gladys George Rulat la Bucureşti in faţa M. S. REGINA MARIA
Al doilea mare film
Automobilul ucigător
jurnalul Paramount nou la Iaşi

ULTIMA ORĂ

Rezultatul alegerilor ad-tive la Constanţa şi Vaslui

Naţ.-ţărăniştii înregistrează succese însemnate

Bucureşti 24. — Ieri au avut loc alegeri administrative la Constanţa şi Vaslui.

La Constanţa au avut loc alegeri şi comunale şi judeţene.

In oraşul Constanţa

La alegerea din oraş pentru complectarea consiliului comunal cu 18 consilieri, rezultatul e următorul:

Liberalii	3783 v.
Naţ.-ţărăniştii	2318 v.
Vaidiştii	1175 v.
Naţ.-creştinii	598 v.
Georgiştii	541 v.

Liberalii au luat 11 locuri şi naţional-ţărăniştii 7.

In judeţul Constanţa

La alegerea judeţeană pentru 15 consilieri, au întrunit:

Liberalii	15.197 v.
Naţ.-ţărăniştii	9588 v.
Vaidiştii	4970 v.
Naţ.-creştinii	4489 v.
Uniunea Agrară	1909 v.
Georgiştii	1534 v.

Liberalii au luat 9 locuri şi ţărăniştii 6.

La Vaslui

In oraşul Vaslui a avut loc ieri alegeri pentru 14 consilieri în consiliul comunal.

Iată rezultatul:

Liberalii	1315 v.
Naţ-ţărăniştii	936 v.
Naţ-creştinii	458 v.
Georgiştii	125 v.

Liberalii au luat 8 consilieri şi naţ-ţărăniştii 6.

*

Mâine au loc alegerile pentru judeţ la Vaslui.

Sunt în luptă 4 liste: liberali, naţ-ţărănişti, georgişti şi naţ-creştini.

*

Intr'o comună Agârbiciu de lângă Mediaş, tot ieri, liberalii au avut 171 voturi cu 3 consilieri şi naţional-ţărăniştii 146 v. cu 2 consilieri.

Vizita ministrului de externe al Poloniei

Audienţa şi dejunul la Palat. Importante declaraţii politice

Bucureşti 24.— Prezenţa la Bucureşti a d-lui Beck, ministrul de externe al Poloniei, a prilejuit ieri o vie activitate politică şi diplomatică.

La prânz d. Beck a fost primit în audienţă de Suveran împreună cu d-nii Tătărescu şi Antonescu.

M. S. Regele a reţinut la dejun pe primul ministru şi miniştrii de externe ai Poloniei şi României.

După amiază la orele 5 a avut loc prima conferinţă între cei doi miniştri de externe.

*

Seara a avut loc un dineu în onoarea d-lui Beck.

Au toastat d-nii Antonescu şi Beck, arătând că alianţa româno-polonă e o alianţă defensivă, neîndreptată contra nimănui şi nu exclude nici o altă prietenie.

Alianţa are la bază garantarea păcii şi frontierelor existente.

După dineu a urmat la ministerul de externe o mare recepţie, la care au participat câteva sute personalităţi din lumea politică şi diplomatică.

*

Astăzi va avea loc o nouă audienţă comună la Suveran a d-lor Tătărescu, Beck şi Antonescu, căreia i se acordă o deosebită importanţă politică.

După terminarea convorbirilor diplomatice se va da presei un comunicat.

Concomitent cu conversaţiile politice, au loc şi tratative economice polono-române.

Noui arestări la Moscova

Londra 24. — Din Moscova se anunţă că după arestarea lui Jagoda, s'au mai operat 300 arestări.

Soţia lui Jagoda, care deţinea un post de procuror la Moscova, a fost mutată în provincie.

Doi partizani ai lui Jagoda s'au sinucis în închisoare.

O scrisoare interesantă a vestitului atentator Cătărău

O rememorare a faptelor:

In ziua de 10 Februarie 1914 un atentat s'a produs la reşedinţa episcopului erecocatolic din Dobriţin. La desfacerea unui colet cu daruri, trimis de o nnume Ana Covaci, un pachet cu dinamită care se afla ascuns înăuntru, a făcut explozie, omorând pe Iaczkovici, vicarul episcopiei, secretarul Stepkovici, dr. Alex. Csuch, valetul episcopiei şi soţia sa. Au fost răniţi alţi 4 clerici.

Cercetările au stabilit că autorii atentatului ar fi indivizii Ilie Cătărău şi Timofti Kirilov, originari din Basarabia, stabiliţi la Bucureşti.

Atentatorii însă n'au putut fi arestaţi, pentrucă trecuseră graniţa cu câteva ceasuri mai înainte.

Anii au trecut şi cazul a fost uitat.

Despre Ilie Cătărău nu s'a mai auzit nimic.

Iată că acum, după 23 de ani de la atentatul din 1914, ziarul „Universul" a primit o scrisoare din San Francisco semnată de Ilie Cătărău, care se află în „Stlukes Hospital" din marele oraş american.

In această impresionantă epistolă, Cătărău arată că de pe patul de moarte, plânge că nu poate îngenunchia la mormântul marelui român Vasile Lucaci.

El trimite suma de 20.000 lei pentru o coroană la mormântul regelui Carol I şi a lui Ionel Brătianu şi cere preoţilor români să se roage pentru odihna sufletului său.

Secretul femeiei frumoase? Crema Khasya!
Depozit: Farmacia Pollak
Str. Ştefan cel Mare. Telefon 239

Dl. Titulescu se întâlneşte astăzi cu primul-ministru al Franţei

iar peste câteva zile va pleca la Londra

Bucureşti 24.--Ziarul „Universul" anunţă că d. N. Titulescu a părăsit ieri localitatea Cap Martin, plecând la Paris, unde astăzi va avea o întrevedere cu primul ministru francez d. Leon Blum.

Dl. N. TITULESCU

D. Blum a invitat la dejun pe d. Titulescu şi d. Delbos, ministru de externe al Franţei.

D. Titulescu va rămâne câteva zile la Paris şi va avea mai mai multe întrevederi.

Săptămâna viitoare fostul ministru de externe se întoarce la Cap Martin.

In luna Mai d. Titulescu va pleca la Londra, unde deasemeni va avea câteva întrevederi şi va ţine o conferinţă.

Dl. mareşal Averescu va prezinta Regelui un memoriu

Bucureşti 24.— La consfătuirea foştilor miniştri, s'a hotărât ca d. mareşal Averescu să prezinte Suveranului un memoriu asupra situaţiei interne.

D. Averescu va convoca curînd o nouă consfătuire pentru a cere aprobarea memoriului.

Dl. Maniu pleacă mâine în străinătate

Bucureşti 24.—D. Iuliu Maniu pleacă mâine în străinătate.

După ce se va opri câteva zile la Viena, d-sa se va duce în Italia.

D. Maniu se va întoarce în ţară la sfârşitul luneiMai

Onomastica d-lui Tătărescu

Bucureşti 24.— Ieri fiind ziua onomastică a d-lui Gh. Tătărescu, membrii guvernului au prezentat felicitări primului ministru.

Intervenţia Statului în întreprinderile particulare

provoacă multe proteste

Bucureşti 24. — Ziarele protestează contra decretului-lege pentru intervenţia statului în întreprinderile comerciale şi industriale.

Decretul a provocat o mare agitaţie în toate cercurile. Chiar şi unii miniştri sunt contra decretului.

D-nii Manolescu-Strunga, prof. Brancovici, prof. Vâlcovici, foşti miniştri şi dr. Ernest Ene, fost secretar general, au făcut declaraţii contra prevederilor decretului, care tinde să confişte proprietatea privată, garantată de Constituţie.

Numeroşi specialişti şi jurişti s'au declarat deasemeni contra decretului.

Rămâne de văzut ce va hotărî guvernul.

O declaraţie a d-lui dr. Lupu

Bucureşti 24.— Cu prilejul unei agape care a avut loc aseară la „Luzana" dată de organizaţia ţărănistă, pentru succesul în alegerile comunale, d. dr. Lupu a făcut câteva interesante declaraţii.

D. dr. Lupu a desmintit existenţa unui conflict între d-sa şi d. Ion Mihalache.

„Zadarnic se încearcă a se creia existenţa unei deosebiri de vederi între preşedintele partidului şi mine, a spus d. dr. Lupu.

Nu poate să fie nici o deosebire între noi doi, care cunoaştem realităţile politice ale ţării".

D. dr. Lupu a arătat apoi că democraţia va învinge, asigurând progresul şi libertatea.

Evadare îndrăzneaţă

Bucureşti 24.— La penitenciarul din Târgovişte s'a produs ieri o dublă îndrăzneaţă evadare.

In condiţii încă nelămurite au reuşit să evadeze criminalii Gh. Grigore şi Gh. Buducea. S'a început urmărirea evadaţilor.

Ştiri poliţieneşti

O tînără ieşancă a vrut să se arunce în faţa trenului Paşcani - Iaşi

Ieri, pe când impiegatul c. f. r. Cercel făcea revizia macazurilor dintre Moara Dacia şi Rampa R. M. S. înaintea sosirei trenulului Paşcani-Iaşi, a zărit o fată plimbîndu-se agitată pe linie.

Ceferistul a tras-o imediat depe linie şi a dus-o la poliţie, unde s'a stabilit că e tânăra Eti Fischer din str. Zugravilor 36, şi că vroia să se sinucidă, din pricină că a părăsit-o amantul.

*

AMENINŢARE.—La cererea cârciumarului Bercu Maer din str. Brânduşei 48, este cercetat vecinul său Const. Dascalu, pentru că i-a ameninţat soţia cu moartea.

*

FURTURI.—Din curtea d-lui Lazăr Solomon str. Zugravilor 3, s'au furnt capacile de la canale.

— D-na Maria Ciobanu Şos. Naţională 142, s'a plâns că i s'au furat 4 vite.

— Femeea Elena Gribincea din Leţcani fiind eri în piaţa Sft. Spiridon, a fost jefuită de 500 lei.

— Dela d-na Clara Ghelţer din str. Elena Doamna 17, s'au furat mai multe păsări.

— S'a încercat să se jefuiască locuinţa d-lui I. Talpălaru din str. Cost, Negri 24, căruia i s'a spart peretele casei.

— Cizmarul Şnner Lipa din Str. Socola 39, a reclamat că prin stricarea uşei, i s'au furat ghete, talpă, piele etc. REP

Distrugătorul „Regina Maria" a plecat la Londra

Constanţa 24.—Ieri după amiază, distrugătorul „Regina Maria" a părăsit portul, plecând în Anglia, unde va participa la serbările încoronării.

La ridicarea ancorei, a asistat şi d. Radu Irimescu, ministrul aviaţiei şi marinei.

In preajma căsătoriei ex-regelui Eduard

Londra 24.—Ziarul „Times" anunţă că Ducele de Windsor părăseşte Austria la 27 April, plecând în Franţa.

Locul şi data căsătoriei fostului rege, deşi au fost fixate, nu sunt încă date publicităţii.

După căsătorie, ducele de Windsor se va înapoia în Austria, la castelul contelui Wolserlebing.

*

Londra 24.— Regele George a vorbit ieri pentru prima oară dela urcarea sa pe tron, la o solemnitate în palatul Windsor.

Regele a declarat că se va achita cum e mai bine de sarcina ce-i incumbă.

Extremist de dreapta condamnat la Budapesta

Budapesta 24. — Tribunalul a judecat ieri procesul d-lui Salazy, şeful partidului extremist Voinţa Naţională.

D. Salazy a fost condamnat la trei luni închisoare pentru îndemn împotriva siguranţei statului şi îndemn contra religiei mosaice.

Cel mai bun ceasornicar din Iaşi
STR. BRĂTIANU
vis-a-vis Comisia 3-a
82

x Doamnelor şi domnişoarelor. Primăvara vi se strică tenul. Vizitaţi Parfumeria „ELEFANT" Iaşi şi consultaţi vastul asortiment de produse excelente, străine şi indigene pentru remedierea acestei neplăceri. 4

Impodobiţi căminul Dv. cu
Perdele, cuverturi feţe de mese, lucruartistic de mînă din ponlace, point-de-venice şi filet
din bogata expoziţie specială A MAGAZINULUI
„LA GHEM"
ŞTEFAN CEL MARE 2 (alături de mag. Hirschenohn)

Alegerea municipală

Cum merge votarea în oraş

Astăzi au loc în oraş şi judeţ alegerile pentru complectarea consiliilor comunal şi judeţean.

Votarea a început la orele 7 dimineaţă.

Timpul nefavorabil nu împiedică animaţia propagandiştilor la secţiile de votare.

Naţional-ţărăniştii au desfăşurat puternice echipe de propagandişti la toate secţiile.

La orele 7, la secţia „Adamachi" d. Osvald Racoviţă era prezent. Dar şi din partea ţărăniştilor nu lipseau delegaţii în frunte cu d. N. Gheorghiadi.

O secţie interesantă e la şcoala „Al. Lambrior" unde votează numai alegătoare.

D. Mihai Borcea, delegatul naţ.-ţărăniştilor, primeşte alegătoarele cu flori!

*

Liberalii desfăşoară deasemeni o luptă aprigă.

Georgiştii nu se lasă mai prejos.

Votarea decurge în linişte.

Animaţie deosebită se observă la cele două secţii din Tătăraşi.

Alegătorii vin însă rar, cite unul-doi la toate secţiile de votare.

Până la ora în care închidem ediţia, după un calcul aproximativ al nostru, la toate cele 12 secţii de votare din oraş, au votat 2000-2500 alegători.

*

Au fost şi incidente nostime la unele secţii, şi s'a risipit mult humor electoral de către electorii diverselor tabere angajate în luptă.

Aceste aspecte le vom relata în numărul viitor.

x Festivalul corului Bisericei Prapa-Doamna. — Corul Bis. Prapa-Doamna, de sub conducerea d-lui Sorin Vânătoru, va da un festival mâne Dum. 25 Aprilie ora 3 jum. p. m., în sala Ateneului „Dr. C. Angelescu" (lângă Bis. Sf. Haralambie).

Festivalul va fi onorat cu conferinţa d-lui prof. Mihai David.

x **„Hamlet" la Teatrul-Naţional.** — Marele succes „Hamlet" cu d. Tudor Călin, în montarea extraordinară a d-lui Sava, se joacă mine Duminecă în matineu, la ora 3 p. m.

Preţurile sunt populare.

x Aflăm cu părere de rău încetarea din viaţă a d-lui Ioan D. Callos tatăl d-lor avoc. Eugen Callos din Bucureşti şi Adrian Callos de la Braşov, şi fratele d-lui Doni Callos din Iaşi.

— Modista Mina Fischer din str. Lăpuşneanu 28, a reclamat pe ucenica Maria Alexandriana din Ţutora de nord 30, că i-a furat bani din casă.

CONVOCARE

D-nii acţionari ai fabricei „Trancu" S. A. sunt convocaţi la adunarea generală care va avea loc în ziua de 4 Mai a. c. la sediul societăţii, la ordinea zilei fiind:

1) Aprobarea bilanţului şi descărcarea Cons. de Ad-ţie.

2) Dizolvarea şi lichidarea societăţii.

Direcţiunea

DOCTOR
ADRIAN ŞTEFĂNESCU
MEDIC DE SPITAL
Boli interne şi nervoase
METABOLISM BAZAL
Consult 4—6 p. m.
Str. I. C. Duca Nr. 16
(fostă Muzelor)

Gazon pur englezesc
LEI 35 KGR. — LA SEMINŢERIA
- ALTER MICHEL -
Piaţa Halei 15—17 Telefon 1478

CINEMA „SCALA"
Mâine Duminică dim. la ora 9½
rulează incontinuu filmul de mare succes
Trecutul nu iartă
— ŞI —
AUTOMOBILUL UCIGATOR
cu preţuri reduse

In veci nemângâiaţii: Ionel cu Ecaterina, Viorica cu Costică şi Sanda, Eva, Mărioara, Madlena cu Georges şi Lya, Ştefan, Maria Dr. I. Ciurea, Eduard şi Victoria Colonel Coroi, Vasile şi Panya Panopol, fii, fiice, nepoate, noră, gineri, soacră, fraţi şi cumnate; precum şi familiile înrudite: Coroi, Ciurea, A. C. Cuza, Panopol, Holban şi Străjescu, au nemângâiata durere de a anunţa moartea iubitei lor

MARIE AL. CIUREA

născută Coroi
în vrâstă de 64 ani.

Inmormântarea va avea loc astăzi Sâmbătă 24 Aprilie ora 4 p. m. la Cimitirul Eternitatea unde se află depus corpul.

ANUL XXXIII No. 9019

ABONAMENTE
Lei 350 . . . . pe un an
„ 180 . . . . „ 6 luni
„ 90 . . . . „ 3 luni
„ 35 . . . . „ 1 lună
„ 1500 . Instituții publice

Atelierele tipografice „Opinia„
IAȘI STR. LAPUȘNEANU 37

1 LEU

OPINIA

Ziar popular cotidian

MARȚI 27 APRILIE 1937

TELEFOANE
Redacția No. 1298
Administrația „ 1299
Serv. noapte red. „ 1436
„ admin. „ 1567

Redacția și Administrația
IAȘI STR. LAPUȘNEANU 37
Director: C. R. GHIULEA

De Moldova, nu mă rușinez

Moldovenii se leapădă tot mai mult de trăsăturile lor. Ei sunt cu ochii la București și dintr'acolo își trag îndemnurile pentru gândirea și vorbirea lor.

Din pricina asta, moldovanu nici nu-și mai ține vorbirea lui moldovenească, ci vrea să vorbească întocmai ca Bucureștenii.

E cu atât mai de râs, cu cât nu izbutește. Biruie greul când îi vorba să zică *dă* și *pă* dar mai încolo se încurcă. In adevăr, îi foarte de haz moldovanul care o dă să vorbească și se poticnește.

De ce însă s'or îi rușinând ei să vorbească moldovenește? Muntenii care vin în Moldova nu-și lasă nimic din muntenească lor. Pe d. *I. Găvănescu*, când învățam Seminariul Pedagogic Universitar, sub cărmuirea sa, niciodată nu l-am auzit zicând „eu cred", ci numai „eu crez". Și-a ținut rostirea sa muntenească. De ce moldovenii se leapădă de graiul lor de baștină, care doar nu e de rușine?

Eu azi nu mai aud moldoveni care să zică *omăt*, Toți zic *zăpadă*. Trebuie să vin eu de aiurea să le vorbesc moldoveneasca pe care ei n'o mai vorbesc.

De asemenea, nu-i mai aud zicând *prostire, ogheal*, ci caută cuvântul muntenesc. Eu însă atât de puțin mă rușinez de moldoveneasca mea, încât intru în câte o prăvălie în București și cer:

— Ia dă-mi, domnule, niște zahar de gheață!

Cei din prăvălie se uită lung la mine. Nu știu ce e. Se nemerește însă câte unul de știe și atunci spune spre dumerirea tuturor:

— *Candel*. că așa zic muntenii.

— Apoi mai învățați și voi moldovenește!.. le pun eu. Ce e aceia *candel*? Ce? îl pui în candelă?... zisei eu prefăcându-mă că nu știu că vine de la germanul *kandelzucker*.

Mai supărător este când moldovenii zic, de pildă: „Mi-am făcut haine noi".

— Ba or mai li ele și *nouă* le strig eu, In adevăr, noi nu zicem *cărți noi, case noi*, ci *cărți nouă, case nouă*. Ce nevoie am eu să fac pe bucureșteanu?

Da, dar limba dela București e cea literară, încearcă unul a spune.

— Vorbă să fie! răspund eu. Limba scrisă e o trecurătură luată de colo și de colo, nici numai dela munteni, nici numai dela moldoveni. Nu cumva o îi literar „ia-l *după mine*, că-l omor" ori „îl dă dâncolo"?!

Că limba de peste Milcov are o rostire mai limpede, e adevărat; că moldovenii întunecă multe sunete limpezi spre î, iar e adevărat; dar nici toate ale popii. nici toate ale doftorului. Rostirea să ne-o limpezim ca la munteni. dar să nu ne lepădăm de cuvintele noastre moldovenești.

Tot spunându-le, unele apucă de intră și în limba scrisă. Astfel, *a înșfăca* e vorbă moldovenească, dar a răzbit și la alții. Dacă Eminescu, N. Iorga, M. Sadoveanu au tot scris *cărți nouă*, a trecut și la unii scriitori munteni, de scriu și ei la fel.

De aceia să nu ne ferim a zice *sfredel*, în loc de *burghiu*; *ciobotar*, în loc de *cizmar*; *pitar* și *pitărie*, în loc de *brutar* și *brutărie*; *poloboc*, în loc de *butoi* și multe ca acestea.

Dacă noi, moldovenii cu un trecut de cărturărie, ne lepădăm de zestrea noastră, ce să mai facă basarabenii, care acum abea se întorc la cartea moldovenească? Știți ce fac? O dau pe capete ca la București. Privesc ca mare meșteșug să scriu întocmai ca la Capitală. O! ce luptă am cu ei să-i întorc la graiul nostru moldovenesc!

In Chișinău, nicăieri nu vezi scris *pitărie* ori *ciobotărie*, ci numai *brutărie* și *cizmărie*. In tramvaie, casi la Ieș, nu scrie că *nu-i voie să stupești pe pouea*, ci că e „interzis a scuipa pe jos". Pricepe moldovanu de peste Prut de-i merge colbu!

De ce m'aș rușina însă de vorbele moldovenești? Dimpotrivă, ele trebuiesc tot rostite, până ce or răzbi și în graiul scris.

In loc să îmbogățim limba cu franțuzisme, mai firesc este să căutăm în însăși zestrea noastră și să trimetem vorbele locului în folosința vorbirii tuturor Românilor. Iaca de ce facem o treabă bună păstrând și vorbind cu vorbele noastre.

Arhim. SCRIBAN

Dl. Profesor Paul Pujor

întreprinde o călătorie în străinătate

Dl. profesor Paul Bujor pleacă zilele acestea în străinătate. Distinsul profesor se oprește întâi la Geneva, unde a studiat și unde are colegi și prieteni profesori cari așteaptă plăcuta revedere. La Geneva va rămâne mai mult timp.

De aici, dl. Bujor pleacă la Paris, și va vizita expoziția și diferite instituții de știință și laboratorii. Va face și o plimbare în mai multe orașe importante din Franța, pe care le cunoaște și unde are deasemenea prieteni.

Inainte de a se înapoia la Iași, dl. Bujor va vizita Olanda, țară pe care încă nu o cunoaște.

Dar distinsul profesor nu face numai o călătorie de agrement, ci pregătește o operă de știință, menită să provoace interesul general.

DAN.

CETIȚI IN PAG. IV-a ULTIMA ORA

Sportul schimbă sexul?

Cazul dela Varșovia

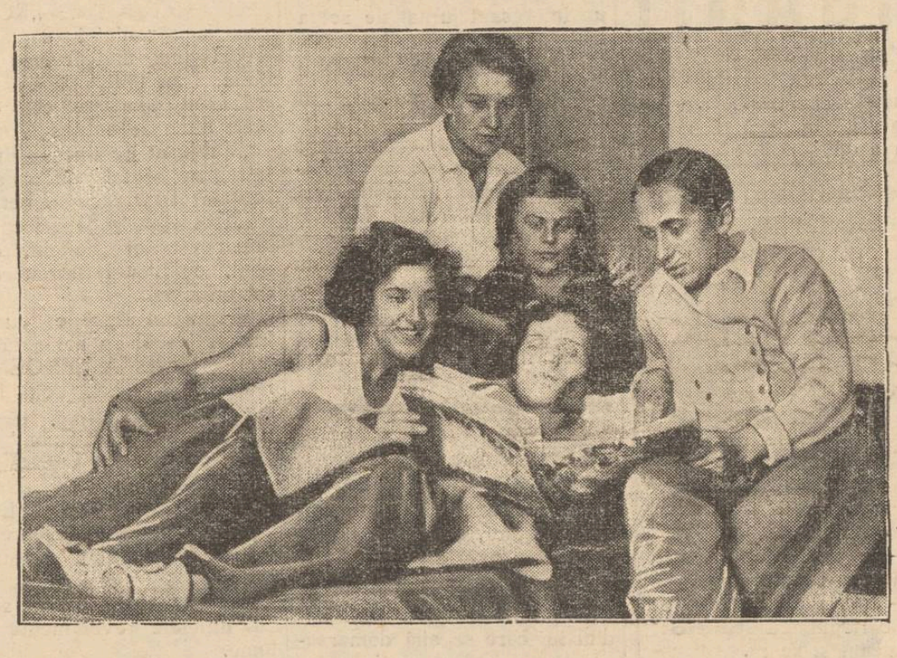

S'au produs, în ultima vreme, câteva cazuri de schimbare a sexului. Femei care se ocupă intens cu sportul, s'au pomenit cu o transformare a corpului lor. Și printr'o mică operație chirurgicală, au devenit... bărbați.

Un nou caz s'a înregistrat acuma la Varșovia. Cunoscuta atletă Sofia Smetkovna a căpătat, zi cu zi, caractere fizice bărbătești. Ea s'a supus unei operațiuni chirurgicale și a devenit bărbat în toată regula, luînd numele de Victor Smetkov. Acest nou caz, pune iarăși în discuție problema dacă sportul are darul de a schimba sexul!

In clișeu, la dreapta, Sofia Smetkovna (devenită acuma bărbat) împreună cu câteva tovarășe de sport.

Din toată lumea

Intre închipuire și realitate...

In revista pariziană „Nouvelles Litteraires" a apărut decurând o anchetă în rândurile scriitorilor francezi. La întrebarea dacă au văzut vre odată în realitate, personagiile create de ei, au răspuns:

D. Roland Dorgeles: *„Viața! E o maimuță. Pe vremea când scriam romanul „A pleca" nu m'am putut gândi că într'adevăr, pe bordul pachebotului descris în cartea mea, pe ruta către China, se va întâmpla ca un tânăr îndrăgostit de o actriță să se arunce în mare". Realitatea a venit să confirme acțiunea cărții mele"...*

Myriam Harry: *„Când am scris „Insula voluptății", o carte de ființe, nici nu m'am putut gândi că un an mai târziu voi trăi acțiunea acestei cărți".*

D. Claude Farrère: *După ce am scris „Omul care a ucis", o doamnă a venit să mă vadă, spre a-mi reproșa că am dat la iveală viața unui prieten de al ei...*

D. André Maurois: *Scriitorul anticipă de multe ori viața. Iată exemplul lui Jules Verne și a lui H. G. Wells care au imaginat, depildă „Mașina de citit gândurile". Cei doi scriitori nu s'au putut gândi că în acest moment știința încearcă să realizeze fantazia lor".*

Așa dar, con luzia ar fi că imaginația scriitorilor merge mână în mână cu realitatea vieții.

SS

O soluție britanică pentru curmarea războiului civil din Spania

Diplomația britanică caută pe orice căi să stăvilească nebunia războinică din peninsula iberică. Astfel, ultima formulă la care s'a oprit guvernul englez, pentru curmarea luptelor civile din Spania, e, — după cum afirmă ziarul londonez „Daily Herald", — soluția următoare:

Generalul Franco, comandantul forțelor răsculate și d. Largo Cabalero, șeful guvernului republican, să cedeze puterea unui guvern spaniol apolitic, care va decreta încetarea ostilităților, demiterea tuturor consilierilor și voluntarilor străini precum și încheerea unui armistițiu între toate partidele politice din Spania. In acest timp, un guvern provizoriu să stabilească de comun acord normele după care să se conducă în viitor statul spaniol.

Bună soluție! Să vedem însă dacă ea va putea fi pusă în aplicare. Căci în republica iberică s'au amestecat prea multe interese străine...

De pe alte meleaguri

— Săptămâna trecută s'a desfășurat la Roma concursul internațional de tenis. Din Romănia a luat parte d. Caralulis, cunoscutul tenisman bucureștean.

— In Franța, guvernul face mari înlesniri oamenilor căsătoriți. Astfel decurând, d. Daladier, ministrul apărării naționale, a decis ca toți soldații cu neveste, să fie lasați la căminele lor, începând de Sâmbătă și până Luni, în fiecare săptămână. In schimb, ostașii burlaci rămân tot timpul la cazarmă și fac militărie la toartă...

— Se știe că Sonia Henie celebra patinatoare, s'a consacrat ecranului. Până'acum, ea nu apăruse decât în jurnalele de actualități și în filme de scurt metraj. Se anunță însă terminarea unui mare film în care Sonia Henie joacă rolul principal, având ca parteri pe Jean Hersholt, și pe Adolf Menjou. Ziarele americane afirmă că fosta vedetă a patinajului a devenit acum steaua cinematografiei din Hollywood.

Actualități

Economia dirijată

S'a produs o explicabilă vâlvă în jurul hotărîrii guvernului de a controla cartelurilor comerciale-industriale, și mai cu seamă de a introduce amestecul direct al Statului în conducerea întreprinderilor particulare.

Această extineere a intervenționismului de Stat nu-i o noutate, ci un proces general de etatizare.

Liberalismul economic și social merge în declin de două decenii încoace.

Amestecul Statului se produce tot mai accentuat, în toate domeniile de activitate.

In chestiunile economice, intervenția Statului a devenit, de câțiva ani, insistentă până la suveranitate. Dirijarea exportului, contingentarea, fixarea prețurilor în piața alimentară, controlul comerțului bancar, exagerarea fiscalității. controlul etnic în industrii etc. etc, sânt măsuri care dovedesc un curs nou al societății, cu tendința spre socialism de Stat.

In același spirit se produce și controlul trusturilor, cât și amestecul direct în conducerea întreprinderilor particulare.

Mergem spre apusul liberalismului.

Ciudat este însă că acțiunea anti-liberală e promovată de un guvern al partidului... liberal!

Dar sântem deprinși cu anomaliile în țara românească...

Acțiunea d-lui Averescu

La convocarea făcută de d. mareșal Averescu, au răspuns foarte puțini dintre conducătorii noștri politici. N'au venit nici liberalii, nici țărăniștii, nici național-creștinii, nici vaidiștii, nici iunianiștii, nici iorghiștii, nici argetoianiștii.

Această abținere aproape generală își are explicația ei.

Se pare că d. Averescu vroia să pue problema dreptului constituțional al partidelor de a conduce efectiv treburile publice.

Chestiunea e delicată.

Or, tocmai acuma partidele sânt în așteptarea schimbării de guvern. Și având în vedere de unde vine puterea, fiecare crede că trebue să fie prudent.

Toți nădăjduesc, și deci stau cu toții cuminți. Pentrucă principiile sânt floare la ureche; puterea este ce este!

Cr.

NEVOI IESENE

în discuția Soc. „Prietenii Universității"

In ultima ședință a Asociației „Prietenii Universității" s'au discutat câteva chestiuni ce privesc în de aproape higiena și salubritatea orașului, rămânând ca într'o ședință specială, aceste chestiuni, pe baze de rapoarte, să fie desbătute mai pe larg.

Starea străzilor

D. prof. I. Bălteanu analizează amănunțit starea străzilor, care astăzi sunt făcute dintr'un material prost și după cel mai rudimentar sistem, având în permanență vara nori de praf, iar toamna și iarna noroi. Cât privește despre o îngrijire a lor, nici nu poate fi vorba.

D-sa cere să se organizeze un serviciu technic cu oameni competenți, care să rezolve problemele de profilaxie și asanare a orașului.

Serviciul salubrității

D. dr. Cădere, după ce arată în ce stare se află Serv. Salubrității, ale cărui mijloace sunt reduse și primitive, spune că la Iași n'a văzut niciodată să se spele canalele. La noi la Iași, se face în modul cel mai de neertat, această toaletă. Un om sufflecat până peste genunchi, cu o prăjină în vârful căreia are o bucată de sapă, desfundă gurile de canal, ale căror murdării sunt depozitate în mijlocul străzii, unde în cele mai dese cazuri stau chiar săptămâni, infectând împrejurimile.

D-sa cere să se înceapă o acțiune de modificare a mentalității populației, trecerea Serviciului salubrității la Serv. Sanitar, și un plan de sistematizare și modernizare a orașului.

*

D. av. Chirițescu arată cât de superficial se face la noi pavarea străzilor, care seamănă mai mult a uliță de țară.

Infiltrațiunile subterane

D. ing. Andreescu-Cale arată pe baze de fapte, pericolul infiltrațiunilor în păturile subsolului, care vor duce la deplasări de teren, ca în Țicău, lucru ce dealtfel a început să se observe în regiunea Toma Cozma și Păcurari, unde unele locuințe au început să crape, amenințând cu prăbușirea.

D-sa cere o mare atenție la lucrările de canalizare, care

(Continuarea în pagina 2-a)

Moartea unui polițist celebru

„Scotland-Yard"-ul, faimoasa poliție londoneză, a pierdut decurând pe unul din cei mai folositori slujbași. E vorba de Herbert Joyce, poreclit „Omul cu cei 80.000 cunoscuți"—care a murit acum câteva zile.

Intr'adevăr, acest polițist avea o memorie fenomenală. El putea să-și întipărească o figură pe care a văzut numai o singură dată în viața sa, putând oricând da relerințe amănunțite cu privire la înfățișarea acelei persoane.

Herbert Joyce cunoștea peste 80.000 persoane din Anglia și străinătate. In numeroase cazuri, memoria lui fantastică a dus la descoperirea multor crime allate în cercetarea Scotland-yard-ului...

Seminarul de Slavistică

Puşkin şi Românii

Miercurea trecută *Seminarul de Slavistică* al Facultății de Litere dela Universitatea din Iași și-a ținut obișnuita-i ședință săptămânală. A luat parte — pe lângă d. profesor *Ilie Bărbulescu*, directorul Seminarului — mare număr de studente și studenți. A ținut conferință d-șoara studentă *Irina Crasnov*, vorbind despre *Puşkin şi Românii*. Conferențiara a spus următoarele, ce dăm aci în rezumat.

Centenarul morții marelui poet rus A. S. Puşkin, care a avut loc anul acesta la 11 Februarie, a fost prilejul unei grandioase sărbătoriri pentru intelectualitatea multor țări. Pentru Români însă, opera poetului Puşkin are o însemnătate mult mai mare decât s'a considerat până acum.

In primul rând, exilul poetului în Basarabia în anii 1820—23, a coincis cu epoca romantică a creației sale, când Puşkin se interesa de poezia populară română; mai ales cântecele au avut o impresie puternică asupra lui.

Scrierile referitoare la intervalul cât a stat Puşkin în Basarabia ne pot servi ca documente ale timpului, fiind notate de un observator genial și fin. E interesant de observat că Puşkin vorbind de Basarabia, pe atunci sub Ruși, vorbește întotdeauna ca de o țară neaoș moldovenească.

Înstrăinat de ai săi, nemulțumit de mediul înconjurător, Puşkin scrie, se gândește sau schițează aici o mare parte din producțiile sale. La Chișinău au văzut lumina zilei: *„Prizonierul din Caucaz"*, *„Frați-haiduci"*, începutul romanului: *„Eugen Oneghin"*, mai multe poezii lirice etc.

Tot aci a putut Puşkin studia și cunoaște traiul Țiganilor nomazi din Basarabia pe care-i descrie în poema cunoscuta: *„Țiganii"*. Frumusețea operei o constitue, nu caracterele întrucâtva abstracte ale eroilor, ci tablourile vii ale naturei și ale obiceiurile localnice,

Cu acelaș interes pentru poezia altor popoare el traduce cântecul moldovenesc: *„Șalul Negru"*, iar cântecul *„Zamfirei"* din *„Țiganii"* nu este altceva decât imitație după cunoscuta melodie de pe atunci: *„Arde-mă, frige-mă, pe cărbune pune-mă!"* Unele basme în versuri ale lui Puşkin sunt variante ale basmelor moldovenești. Poezii ca *„Vârcolac"* și altele poartă pecetea datinelor și credințelor populare românești. Alături de acestea Puşkin a mai culeș folclor moldovenesc, documente etnografice, care însă, împreună cu notele sale privitoare la Moldova, s'au pierdut.

Il atrag și legende istorice ale țării și Puşkin face încercări în proză cu legendele țării din anul 1663; dar nici acestea nu ni s'au păstrat. Intr'o scriere intitulată: „Memoriile brigadirului Moro de Bzaze" se povestește despre războiul din 1711. Se dau, anume, relații despre țara românească, oștirea sa, despre Cantemir, atunci domnitor, precum și legăturile reciproce între Ruși și Români.

In familiile cunoscute din Chișinău, Puşkin se întâlnea cu intelectualii moldoveni, care au căutat, firește, prietenia marelui poet. Aici, Puşkin cunoaște pe C. Stamati, A. Donici] Al. Hașdău, Hrisoverghi, Costache Conache.

In deosebi el legasse prietenie cu tânărul Costache Negruzzi, cărui îi cetea poesiile sale traducându-le în franțuzește, căci Negruzzi nu știa decât puțin rușește.

Tineretul român găsindu-se sub directa influență a lui Puşkin, își forma gustul literar și Negruzzi spune că datorează numai lui Puşkin, cariera sa literară.

Influența poetului rus se resimte în opera mai multor scriitori; Negruzzi prelucrează poesia „Mi-ai ierta tu visul meu gelos?" a lui Puşkin, în poesia sa „Gelosia", „Impușcătura" și „Fericirea" sunt scrise sub influența piesei „Două dueluri" și a schiței „Faun". C. Stamati îl imită în „Domnița Voichița". Eminescu în timpul șederii sale la Odesa învață limba rusă citind poesiile lui Puşkin și încearcă să traducă oda acestuia „Lui Ovidiu". Donici traduce în versuri, dar foarte departe de textul rusesc, poema: „Țiganii" și „Căruța Poștei", Negruzzi traduce „Șalul Negru".

In anul 1823 îi veni vestea lui Puşkin despre mutarea sa la Odesa. Puşkin a fost bucuros de asta; însă scrisoarea din 25 August, 1823, către fratele său, arată că Puşkin a avut timp de a forma din elementele „orașului blestemat"

(Continuarea în pagina 2-a)

Timpul e schimbător

La fiecare pas sunteţi expuşi diferitelor boli provenite din răceală.
Pentru a le preveni, luaţi

Jawol

— antinevralgic neîntrecut —

Pardesie de damă şi bărbăteşti modele exclusive
precum şi trench-coatur şi fulgarine veritabile obţineţi numai la mag. „ILGO“
STR. LAPUŞNEANU 32. Bogat asortiment în stofe bărbăteşti ţesături exclusive **Preţuri convenabile**

Coafor Kleiner
Str. Lăpuşneanu 21 (vis-a-vis de Campus Bassa)
acordă mare reducere
de preţuri la ondulaţiuni permanente şi vopsitul părului în toate nuanţele.

CONSTIPAŢIA
ESTE CAUZA
MÂNCĂRIMILOR
COŞURILOR
PE TRUP şi FAŢĂ

TYP
PURGATIV LAXATIV
CURATĂ-DESFUNDĂ
PLĂCUT şi BINE
STOMAC şi INTESTINE

De vânzare
una vie în Vişan foastă Forşt actualmente Mandragiu în întindere de 7½ ha. viţă aleasă pe rod cu pomi fructiferi şi pământ de arătură, pivniţă betonată, casă pentru stăpân şi pentru lucrători, fântână şi velniţă. A se adresa d-lui Ioan V. Popescu str. Trei Erarhi No. 2.

UN SEMI-LANDOU şi un cărucior de copil, sport, de ocazie, se vând convenabil. A se adresa Leibovici, str. Smârdan No. 54.

DE VÂNZARE casele din str. Hotin No. 9—11 şi 13 în condiţiuni avantajoase. A se adresa d-lui avocat Em. Sturm str. Cuza Vodă între 7—9.

x **Tusa şi Răguşeala** în bronchitele gripale dispar repede cu *Pastilele de Eucalipt Benzomentolate Dr. Ratianu* aprobate de Consiliul Sanitar Superior. Indicate în toate afecţiunile pulmonare, laringite, astmă, desinfectează plămânii, uşurează respiraţia. Depozit Farmacia Dr. Ratianu, Iaşi Cuza Vodă 48.

Te dor dinţii?
ia NOVAL

CINEMA SIDOLI
— Numai 3 zile —
— O mare premieră —
Onoarea familiei
după romanul lui BALZAC
cu 3 mari vedete:
Bebé Daniels, Dita Parlo şi Waren William.
Al 2-lea film
După cereri unanime
continuă să ruleze
Triumful filmului sovietic
ŢIGANII
cu LILIANA CERNAIA şi ALEXEI GRANACH
Cu sacrificii enorme am reţinut acest film încă 3 zile în urma a mii şi mii de insistenţe.

Reumatismul atacă încheeturile, inima şi muşchii

— Aoleo! Reumatismul mi-a frânt oasele!
— Există un singur leac: câte o fricţiune cu **Carmol*** dimineaţa şi seara.

***) Carmol este cea mai bună fricţiune contra gripei, răcelei, durerilor reumatice şi febrei.**

CINEMA PHOENIX
Preţuri reduse de
13, 10 şi 8 lei
se reprezintă cele mai bune filme
— Numai 3 zile —
2 filme cu răsunet mondial
Floarea din Cuba
cu celebrul cântăreţ mexican
Lawrence Tibet
Al doilea film
Rose-Marie
cu Janette Macdonald şi Nelson Eddy
Complectare:
UN AMUZANT MIKY MOUSE

DOCTOR
SOLO SCHREIFEL
Specialist în Boli de piele Venerice, syfilis
Diagnostic precoce al sifilisului prin examenul ultra-microscopic
DIATHERMIE
Raze Ultra-Violete
Consultaţii şi tratamente
7—10 dim. şi 2—9 seara
Str. Anastasie Panu 70
(vis-a-vis de Palatul Administrativ)

DOCTOR
Corneliu Stoian
Genito-urinare, sifilis, venerice
Consultaţii 6—8
strada I. C. Brătianu 58

Ati încărunţit? „Pigmentol“ vă redă culoarea naturală a părului.
Depozit: Farmacia Poliak
Str. Ştefan cel Mare. Telefon 235

Cinema Roxy Programul de astăzi **2 bombe**
După cererea generală **Numai 3 zile**
Subjugat de tine — cu — **Lawrence Tibett**
Al doilea film
Tinereţea îşi cere dreptul
Complectări: Jurnal Eclair şi Sily Simfonie

Pentru sezonul de primăvară
Ciorapi Adesgo 45, 51, 57, 77, 105 cal I
Mănuşi piele modele noui
Cravate mătase
Ciorapi p. doamne, bărbaţi şi copii
Poşete piele modele noui
Batiste pentru bărbaţi şi doamne
Lingerie mătase Milanesse ADESGO
Băşti franceze
VINDEM EFTIN:
Feţe de mese şi şervete
Garnituri pentru ceai
Cuverturi Kelim pentru pat şi masă
Cele mai moderne lenaşuri ptr. rochii
la „GHEMUL ROŞ“
Str. Cuza Vodă No. 58
ATENŢIUNE! Ca să fiţi mulţumite cumpăraţi ciorapi Adesgo numai cal. I. Observaţi vârful ciorapului, dacă are stampilat cu tuş negru: 2, 3 sau C. D., atunci nu sunt calit. I şi nu sunt garantaţi.

Rubrica cinematografică

Sălile de spectacol au programat următoarele filme pentru săptămână curentă.

La „TRIANON“

Theo Lingen şi Ralph Arthur Robert sunt principali interpreţi într'o amuzantă producţie: „Criza conjugală“.

„In umbra scaunului electric“ — al doilea film—, este o impresionantă dramă lucrată în studiourile americane „Metro-Goldwin-Mayers“. Faimosul actor Spencer Tracy are o creaţie strălucită.

Programul e complectat cu un interesant jurnal de actualităţi „Eclair“.

CINEMA „SIDOLI“

...anunţă pe afiş un program excepţional:

„Onoarea familiei“ — după celebra piesă a scriitorului Honoré de Balzac. Bebé Daniels, Dita Parlo şi Waren William sunt interpreţi ideali.

Şi, în urma succesului cu „Ţiganii“, direcţiunea cinematografului a hotărât să mentie acest film sovietic, spre a putea fi văzut de toată lumea.

NEVOI IEŞENE

(Continuarea din pagina I-a)

astăzi se dau pe mâna tuturor nechematilor, efectuindu-se într'un chip nepriceput.

Sistemul centralist

D. prof. Gheorghiu arată stadiul în care se află demersurile făcute la Bucureşti pentru a se obţine funcţionarea definitivă a Politechnicei la Iaşi, în calea căreia au şi început să se pue piedici.

O chestiune de mare importanţă pentru Iaşi, este şi aceia a Spiridoniei, care, prin răsfuirele ce i se fac mereu de cei dela centru, a ajuns într'o situaţie destul de grea.

Facultatea de Medicină în primejdie

D. prof. Gr. T. Popa spune că acest sistem de înstrăinare a tuturor veniturilor şi nerespectare a angajamentelor în ceeace priveşte subvenţiile Spiridoniei, nu are alt scop decât desfiinţarea Facultăţii de Medicină şi trecerea ei la Bucureşti.

Dealtfel un început s'a făcut cu farmacia, iar acuma ni s'au luat trei spitale care aparţineau Spiridoniei: Hârlău, Botoşani şi Roman, cari au trecut pe seama Statului.

*

D. prof. Bălteanu protestează vehement contra unei gazete care, prin felul cum înţelege să-şi facă reclamă, aduce jigniri directe întregului corp didactic, d-sa cere ca pe calea parchetului să se facă o anchetă pentru clarificarea acestei chestiuni.

Lăzărescu Ciurea

x **Laboratorul de analize medicale, chimice şi microscopice Dr. Ratianu** autorizat de Min. Săn. Publice, execută analize complecte de urină, spute, secreţiuni, etc. precum şi orice analize ce interesează industria, comerţul şi higiena alimentară Iaşi, Cuza

DOCTOR
A. Abermann
consultă
BOLI DE COPII BOLI INTERNE
Tratamente cu raze ultra-violete
între orele 2—8 p. m.
Strada I. C. Brătianu 30
colţ cu str. G. Enescu

Complectare: jurnal sonor „Fox-Movietone“.

LA „SCALA“

rulează acelaş program din săptămâna trecută: două premiere excepţionale.

„Trecutul nu iartă“ cu tragediana americană Gladys George, şi

„Automobilul ucis“ — film cu peripeţii deosebit de interesante, redând pericolul circulaţiei în marile metropole de peste Ocean.

Jurnalul sonor „Paramount“.

„ROXY“

care a prezentat în săptămâna trecută cel mai frumos program, menţine pentru azi, mâine şi poimâine, cele două mari filme de succes. Adică:

„Subjugat de tine“—film în întregime cântat de celebrul bariton Lawrence Tibet şi:

„Tinereţea îşi cere dreptul“, film covârşitor de impresionant, cu Lionel Barrimore în rol principal.

Programul începe cu un frumos jurnal de actualităţi.

CINEMA „PHOENIX“

readuce pe ecran două filme muzicale.

„Floarea din Cuba“ cu Lawrence Tibet şi Lupe Velez.

„Rose-Marie“, cu Janette Mac-Donald şi Nelson Eddy.

Două operete celebre cu acţiune interesantă şi muzică divină.

Precum şi un jurnal sonor cu ultimele evenimente din lume.

*

In zilele de Joi, Vineri şi Sâmbătă — fiind în ajun de Şt. Paşti, — toate spectacolele sunt suspendate.

P. Mc.

Ecouri medicale

Rezultatul examenului pentru specialitatea balneologiei

La Facultatea de Medicină a avut loc examenul pentru specialitatea: balneologie. Comisiunea a fost alcătuită din d-nii: prof. dr. Corneliu Şumuleanu, preşedinte, prof. dr. Petruş Nicu'escu şi prof. dr. Gh. Tudoran membrii.

Au fost declaraţi reuşiţi d-nii d-ri: Dimitrie Brănişteanu, C. Strat, D. Dobrescu şi N. Melica.

Cazuri de trichinoză

La Academia de Medicină din Bucureşti se va prezenta un studiu de către d-nii: prof. dr. Petruş Niculescu, dr. C. Strat şi dr. Gr. Gr. Iamandi, asupra cazurilor de trichinoză ivite în ultimul timp la Iaşi, precum şi un studiu asupra mijloacelor de profilaxie a acestei boale. Aceste din urmă propuneri vor fi legiferate.

Curs de specializare

La facultatea de medicină s'a deschis un curs de specializare în hematologie pentru medici.

Cursul este predat de d. prof. dr. Gh. Tudoranu.

*

Serviciul de primire al spitalului „Sf. Spiridon“ care cuprinde toate serviciile medicale, a fost renovat după ultimele cerinţi moderne, graţie muncei d-lui director general al epitropiei „Sfţ. Spiridon“ G. Băileanu. Ar fi necesară şi o nouă metodă pentru primirea bolnavilor.

H. Brănişteanu

x **Expoziţia de icoane** a Doamnei Maria Dimitriu, rămâne deschisă până Marţi 27 Aprilie, când amatorii care au reţinut icoanele sunt rugaţi a le ridica chiar de la Biserica Sf. Ilie, str. Alexandri. Acei care nu sunt din localitate, vor veni la adresa din strada Fulger No. 8 Tataraş.

„Regulamentul sinodal este regionalist“ susţine clerul

Ce cred cercurile chiriarhale despre protestul preoţilor

Acţiunea de protest a clerului ortodox împotriva regulamentului sinodal, care priveşte transferările şi numirile preoţilor, a luat o formă dârză.

Preoţimea bucureşteană a ţinut o adunare, după care a trimis o circulară către asociaţiile regionale.

Antinaţional şi separatist?

După ce se descrie pe larg modul pripit cum s'a votat acest regulament, se susţine că el ar fi „antinaţional şi separatist“.

Şi se motivează această gravă acuzaţie prin aceia că regulamentul opreşte plasarea valorilor teologice în toată ţara.

Bunăoară, doctorii în teologie şi licenţiaţii în teologie nu pot fi numiţi decât în „eparhia de naştere“, şi nici nu pot să se transfere în alte eparhii.

Prin regulament se accentuează apoi spiritul regionalist, prin faptul că se admite ca în Ardeal să rămâe uzul vechi al ocupării parohiilor prin alegeri.

Preoţimea ortodoxă cere ca acest sistem să se introducă în întreaga ţară, nu numai în Ardeal,— odată ce Sf. Sinod l-a găsit bun.

Protopopii în adunările eparhiale

In regulament, după cum am relatat, se prevede că protopopii pot fi membrii în adunările eparhiale.

Preoţimea cere ca, atât protopopii cât şi proistoşii, să nu facă parte din aceste adunări. Cel mult pot candida pentru aceste alegeri, în alte circumscripţii electorale; sau să demisioneze din postul oficial cu o lună înainte de alegeri.

Cuvântul cercurilor sinodale

In privinţa cerinţelor clerului în chestia alegerii protopopilor şi proistoşilor în adunările eparhiale, cercurile sinodale arată că lipsa acestor fruntaşi ai preoţimei din adunările şi consiile eparhiale, ar fi o mare pierdere.

Apoi dacă s'ar opri alegerea protopopilor şi proistoşilor, pe motiv că ar influenţa alegătorii prin funcţia ce o ocupă,—atunci — spun cercurile chiriarhiale—pe acelaş motiv s'ar putea opri şi alegerea preoţilor în aceste adunări, fiindcă şi ei ocupă o funcţie administrativă.

Şi dacă nu intră în adunările eparhiale fruntaşii preoţimei, adică protopopii şi proistosii, atunci cine ar putea reprezenta mai bine clerul în aceste adunări?

*

Totuşi preoţimea luptă din răsputeri pentru a se reveni asupra regulamentului sinodal, susţinând că acesta nu reprezintă nici pe departe revendicările clerului.

GR. SPIRU

x **Durerea de bătături** te enervează şi te indispune. Remediul îl găsiţi în preparatul „ANTICALUS“ soluţie şi pomadă care alină durerile şi desfiinţează bătăturile. Depozit Farmacia Dr. Ratianu strada Cuza Vodă 48.

FESTIVITATE

la Blocul Pensionarilor

Vineri (Sf. Gheorghe) au fost sărbătoriţi, în cadrul unei frumoase solemnităţi, la „Blocul Pensionarilor“, cei 131 pensionari cu numele de Gheorghe, Alexandrina, Eliza, şi Lazăr.

In fruntea celor sărbătoriţi sunt d-nii Gh. Nădejde, d-na Alexandrina Praja, general Boureanu, col. Vasiliu, dr. veterinar Obreja, Cpt. Stârlea, dr Lucinescu, etc.

Informaţii

x *Ziarele mari din Praga, anunţă că în curând contele Ciano, ministrul de externe al Italiei, va vizita pe regele Zogu al Albaniei, la Tirana. Se adaugă că se dă acestei vizite o importanţă deosebită.*

x Relativ la o informaţie apărută în ziare, dl. Nicolae Costescu, secretar contabil al penitenciarului din Bălţi, ne trimite o scrisoare în care arată că d-sa n'a fost nici un moment arestat pentru fraude precum s'a publicat.

Inregistrăm protestul d-sale, făcând cuvenita rectificare.

x La data de 14 Aprilie a. c. şi-a susţinut cu mult succes teza pentru doctoratul în medicină şi chirurgie Dr. Leon Binder, tratând despre Neoplasmul uterin şi sarcina.

Tânărul medic a fost viu felicitat de juriul de promoţie, care i-a acordat nota 10.

x REGISTRELE COMERCIALE. — Administraţia de Constatare Mixtă Iaşi aduce la cunoştinţa celor interesaţi, că Ministerul de Finanţe acordă un ultim termen de două luni, adică până la 15 Iunie curent, în care timp toţi comercianţii şi industriaşii să-şi introducă registrele comerciale obligatorii.

Puşkin şi Românii

(Continuarea din pag. I-a)

un mediu ce n'a fost tocmai indiferent inimii sale. După moartea poetului, populaţia recunoscătoare a Chişinăului i-a ridicat un monument pe care, în loc de inscripţie, au pus versuri dintr'o poezie a sa; „...Cu lira-i nordică, făcând să răsune pustiurile, pribegea...“

Centenarul sărbătorit în acest an a fost aniversat şi în România. Ceeace surprinde, este grandoarea acestei aniversări faţă de numărul intim de cunoştinţe despre Puşkin în România. Iar dacă totuş a fost sărbătorit prin presă şi broşuri fără mare importanţă, faptul se datoreşte puternicului curent de imitare a tot ce se petrece în străinătate şi în Franţa în deosebi.

Căci acolo Puşkin este cunoscut, tradus şi apreciat şi i se păstrează un adevărat cult. Prestigiul poetului în străinătate îl datoreşte literatura rusească şi marelui număr de emigranţi care au dus peste graniţă un suflet necunoscut străinătăţii. De aceea actuala organizare politică a Rusiei deosebită de a României, precum şi lipsa unei asociaţii puternice de emigranţi, rămân cauzele principale ale necunoaşterii literaturii şi culturii ruseşti la noi.

*

In urma acestei expuneri a d-rei Irina Crasnov, s'au făcut ca de obicei, discuţii între conferenţiară şi ascultătorii săi, sub conducerea d-lui profesor Bărbulescu. La aceste discuţii au luat parte mai cu seamă studenţii Ioan Puşi şi Gheorghe Bogaci.

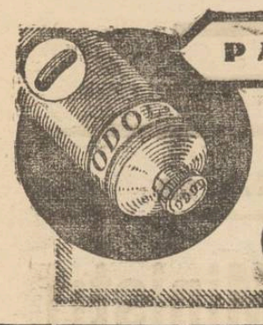

PASTA DE DINȚI
Dinți strălucitori de albi
ODOL

x La alegerile județene, primele sectoare liberale s'au plasat ale d-lor Victor Iamandi I. Zipa, Mircea Bădărău, Gh. Stamboliu și Sache Botez.

x A apărut „Revista Arhivelor" număr festiv, cu studii de C. Moisie, directorul general al arhivelor statului București, prof. I. Minea, prof. Al. Băleanu, directorul arhivelor Iași, G. Ungureanu, St. Meteș, etc.

Iașul în febră electorală

Citeva aspecte din ziua de votare

De dimineață, cer grav cu pete de plumb și cu nouri buluciți a ceartă.

In schimb orașul gătit cu afișe colorate, ca o leliță în ziua de Pasti.

Când vezi că afișele se îndesesc pe ziduri, e semn că te apropii de o secție de votare. Nu după mult, treci cu inima strânsă printre baionetele soldaților și intri în melița agenților electorali.

Acum toți te cunosc, te amețesc cu prietenia lor și te conduc gureși ca un stol de vrăbii, până la cabina sacrosanctă.

— Linia în picioare, să nu uiți... număru unu..

— De geaba-ți bați gura ; dumnealui e d'ai noștri.. votează cercu, democrația.

— Să nu strici ștampila pe covrig dom'le ; s'o pui pe trei linii, să nu-l superi pe conu Costică...

— Ba pe țintă, că are mai mulți covrigi, sare altul dela „Frontul românesc".

Și propagandiștii se înfierbântă până se iau la hartă între ei, prilejuind astfel cetățeanului să scape în odaia de vot.

Aici delegații partidelor îl primesc cu zâmbet mieros și-l cântăresc din ochi să-i ghicească intențiile.

Cetățeanul la rândul lui se uită în ochii fiecăruia cu aer nevinovat, asigurându-i pe toți că-i votează.

Și acolo, în cabină, face ce-i dictează conștiința și interesele.

*

Ploaia de dimineață a fost și ea folosită ca propagandă.

Dl. O. Racoviță a susținut că e comandată de guvern, „cel ce are grijă de toate" și e pentru belșugul câmpului.

Țărăniștii însă au interpretat semnul dumnezeesc prin aceia că plânge și cerul de mila liberalilor.

Când s'a înseninat, georgiștii au găsit prilej să arate că se bucură soarele de rezultatul celor „trei linii", deși la acea oră conținutul urnelor era un secret absolut.

Propaganda primarului

La un moment dat, grupul guvernamentalilor l-a pierdut pe d. O. Racoviță.

— Unde-o fi primarul ?

Cineva, care venia din oraș, dă explicații:

— Nu știu ce gând are conu Osvald, dar l-am văzut la o cofetărie încărcând cutii cu bomboane în mașină.

— Da ? Atunci să știți că primarul a plecat să facă propagandă la secția femenină. Cu sistemul ăsta „dulce" îl bate pe Mihăiță Borcea.

La secția „Gh. Asachi", au întimpinat și georgiștii pe cucoane cu bomboane și flori.

Insă pe femeie n'o poți cunoaște niciodată după ochi, ce gând are.

Te duce cu zâmbetul promițător, îți face ochi dulci și în cabină te înșeală pur și simplu...

Cu cine votează d. Teodoreanu

In cursul dimineței, s'a prezentat la vot la secția „Asache" maestrul Ionel Teodoreanu.

— „Eu votez—se adresă d. Teodoreanu delegaților cari întâmpinat, — cu aceia cari mi-au trimis acasă cartea de alegător.

— „Eu v'am adus-o aseară la ora 10—intervine un propagandist georgist.

*

După d. Ionel Teodoreanu a venit într'o postură gravă, duhlîul Pastorel Teodoreanu.

Dl. Pastorel a șoptit în treacăt ceva la urechea câtorva delegate, și a dispărut în cabina de votare, lăsând în urma sa, un râs prelungit și molipsitor.

*

Tot la „Asache" s'a prezentat la vot și d. prof. P. Dragomirescu capul listei vaidiste.

O candidată georgistă, d-na Irimescu, i se adresează.

— „D-le profesor, dați-ne nouă votul, că dv-tră tot n'are să vă folesească.

— „Atunci îl anulez, că nici dv-tre n'are să vă folosească".

*

La „Principele Ferdinand" lupta s'a dat tot timpul între d-nii aj. de primar Ionel Frühling și Iosef Iacob, pentru captarea voturilor evreești.

D. av. Leopold Șpigler delegat la aceiași secție, șicana tot timpul pe agenții țărăniști, doar, doar le-o risipi elanul. Insă n'a reușit. Rezultatul scrutinului a tăiat elanul d-lui Spiegler...

*

La „Petre Poni" d. O. Racovițză s'a întâlnit întâmplător cu d. Alf. Herovanu.

— „Sunt sigur că ai să mă votezi"—a spus primarul.

Și răspunsul a venit prompt: „Dacă tot așa de sigur ești pe toți alegătorii, atunci poate ai să ei... cincimea".

*

S'a risipit firește humor mult la toate secțiile de votare, dar spațiul nu ne permite a înregistra tot ceiace am culeș în cursul zilei de Sâmbătă.

Bine că alegerile au trecut.

REP

Soc. „Ghiața" face export de ouă

Societatea „Ghiața" a îndeplinit toate formalitățile pentru crearea unui nou export din Iași. Exportul e de ouă bătute și congelate la o temperatură de minus 20 de grade. In sălile frigorifere ale societății, încep pregătirile necesare și fabricarea, la care vor fi utilizați numeroși lucrători, sub conducerea unui specialist. Exportul se va face în vagoane frigorifere, în Anglia, unde s'au obținut mari angajamente.

Acest nou export se datorește străduinței d-lui Iacobi, directorul general al societății.

Situația sanitară a Iașului e foarte bună

Discutând cu d. dr. Cădere medicul șef al orașului, despre situația sanitară a Iașului și mersul epidemiilor, d-sa ne-a declarat :

„Față de întinderea orașului nostru, de mijloacele materiale pe care le avem la îndemână, și de ceiace e în alte orașe, pot afirma, că la Iași situația se prezintă în mod strălucit".

Afirmațiile medicului șef ne bucură, cu atât mai mult că în anii trecuți, primăvara, am avut întotdeauna epidemii care primejduau viața concetățenilor noștri.

DES.

Băile mondiale
Franzensbad
vindecă : boli de femei, inimă, reumatism
Informațiuni prin toate birourile de voiaj și la administrația băilor.

TESTA
Cel mai bun antinevralgic

REZULTATUL alegerilor ad-tive în orașul și județul Iași

LA ORAȘ : 10 țărăniști ; 8 liberali
LA JUDEȚ: 5 liberali; 4 cuziști; 3 țărăniști

Rezultatul alegerilor comunale și județene de Sâmbătă a fost așteptat cu un viu interes de toată lumea, dat fiind forțele politice în luptă și condițiile speciale în care această luptă avea loc.

Iată mai întâiu rezultatul:

IN ORAȘ

Național-țărăniștii	4417	voturi
Liberalii	3352	„
Național-creștini	1561	„
Georgiștii	1434	„
Vaidiștii	183	„

Țărăniștii au luat zece mandate și liberalii opt.

IN JUDEȚ

Liberalii	14.211	voturi
Naț.-creștinii	12,725	„
Național-țărăniștii	8,337	„
Georgiștii	3656	„
Vaidiștii	824	„

Liberalii au luat cinci consilieri, naț.-creștinii patru și național-țărăniștii trei.

Explicația rezultatului în oraș

Pentru unii, rezultatele de Sâmbătă au constituit desigur surprize. Dar pentru cunoscătorii situației, rezultatele erau scomptate.

Așa de pildă fruntașii național-țărăniști n'au fost surprinși de succesul din oraș, căci aveau la bază voturile cadrelor organizației.

Căci nu trebue uitat că în ultimii trei ani, s'a lucrat intens, național-țărăniștii reușind să aibă în oraș două zeci de cluburi în toate cartierele.

Așa că țărăniștii au dat lupta bazați exclusiv pe organizațiile lor.

D. prof. N. Costăchescu și d-nii prof. G. Zane și V. Petrovanu, vice președinții organizații, au putut vedea rezultatul muncii din ultimii trei ani.

Nelndoios însă că la succesul listei țărăniste au contribuit în bună măsură chestiunile edilitare agitate de țărăniști, între care mult dezbătuta chestiune a apei.

*

Interesant este că la oraș rezultatul votului este aproape uniform pentru toate cartierele.

Astfel și la centru și la periferie, cu o populațiune complect diferită ca stare socială și confesiune, lista naț-țărănistă a întrunit același însemnat procent de voturi.

In unele cartiere periferice cu o populație funcționărească și muncitorească creștină, procentul a fost chiar mai mare decât în cartierele negustorești.

Voturile alegătorilor evrei s'au împărțit între național-țărăniști, liberali și georgiști, căci atât d. Ionel Frühling cât și d. av. Șmilovici, se bucură de simpatii în populația evreiască.

*

După trei ani de guvernare, liberalii au recoltat totuși un frumos succes, având în vedere și condițiile speciale în care s'a dat lupta.

Deasemeni și georgiștii își mențin un număr onorabil de voturi.

Naț.-creștinii au obținut un număr de voturi destul de important.

IN JUDEȚ rezultatele prezintă aspecte deasemenea interesante.

S'a dovedit că atât liberalii cât și național-țărăniștii au cadre foarte puternice, în măsură de a rezista impetuozității curentului de dreapta.

La guvernamentali se adaugă natural și obișnuita zestre guvernamentală.

Curentul de dreapta a recoltat voturi foarte multe.

Și Georgiștii își mențin bine cadrele.

Chiar și d. Drgomirescu e mulțumit că și-a popularizat semnul listei..

In general alegătorii ieșeni au reușit să mulțumească toată lumea.

O declarație a d-lui Alfons Herovanu

Discutând cu d. senator Alf. Herovanu despre succesul obținut de lista naț-țărănistă, în capul căreia a candidat d-sa,—d. Herovanu ne-a făcut următoarea declarație :

—„Recunoscând în primu loc desăvîrșitul concurs dat de cadrele devotate și disciplinate ale partidului meu, mai trebue să recunosc că datoresc succesul categoriilor de cetățeni cari mi-au dovedit dragostea prin masiva adeziune acordată cauzei democratice al cărei soldat umil mă consider.

Muncitorii, devotații mei prieteni, au dovedit și ei sincera lor colaborare la acțiunea ce o ducem în comun.

E de prisos să mai adaug cât de mare a fost concursul, pe care cetățenii neînregimentați în vreo formație politică, l'au dat numai pe credit personal, ca semeni ai aceluiaș oraș, către care și-au îndreptat și ei, ca și mine, întreaga lor dorință de mai bine". REP.

Adânc îndurerații Lupu Iancu soț, Mina Haimovici cu copii, Debora Almer cu copii, Roza Reichbuch și Luța Weitzner, surori, Ana și Jacques Zoller cu copii București, Mina și I. Lupu cu copii Brăila, fam. Ing. Insp. I. Feinberg, Galați, fam. Av. M. Elias Buc., Coca și Av. P. Moscovici, Buc., Anuța și Dr. Waldman, fam. Ing Lazăr Iancu Buc., Etty Iancu cu copii Brașov, Dr. I. Iancu Brașov, Elena Dr. Boris, Rusciuc, Carol Feinstein și copii, farmacista Coca Feinstein Banila, Carol Ilie Buc., Marcel Feinstein, Paula Feinstein, Coca Solomon, Marcel și Izu Solomon, nepoți, anunță încetarea din viață a prea iubitei lor

Roza Iancu

în vârstă de 70 ani, și vă roagă a lua parte la înmormântarea care va avea loc astăzi 26 Aprilie ora 14. Cortegiul va porni din str. I. G. Duca 22.

x Astăzi, mâine și poimâine la 9 jum. dim. matineu la Cinema Scala cu 3 filme excepționale: Trecutul nu iartă despre care vorbește tot Iașul, Automobilul Ucigător și Vulturul din California cu prețuri reduse.

CAUT 3 camere, bucătărie și baie. De preferință în regiunea Copou. A se adresa la ziar.

Dela Asociația comercialiștilor

Primim :

Domnule Director,

In scopul susținerei intereselor membrilor Asociației noastre, cu onoare Vă rugăm să bine voiti a publica în coloanele ziarului D-Voastre, următoarele :

„Asociația Absolvenților Școalelor Comerciale Superioare din Iași", mulțumește pe această cale colegului H. Simionescu, student la Academia Comercială, pentru că nu a uitat că este un absolvent de Școală Comercială și a apărat interesele membrilor ei într'un articol publicat în acest ziar cu data de 17 curent".

Președinte,
N. Mattei

Secretar,
Const. Ghițescu

Noul ziar „Timpul"

Joi 6 Mai, va apare în Capitală un nou ziar popular de informații „TIMPUL", sub direcția d-lui Gr. Gafencu.

Străin de orice politică de partid și complect liber de orice angajamente ori interese lăturalnice, „TIMPUL" își făgăduește să păstreze obiectivitatea cea mai desăvârșită, informația și comentariul lui urmând să fie un îndreptar de o nedesmințită corectitudine și imparțialitate pentru opinia publică.

Înăuntrul acestor puncte cardinale, vor activa zilnic la „TIMPUL", ziariștii, scriitorii și publiciștii de mare prestigiu d-nii Gr. Gafencu, A. Corteanu, T. Pisani, Cezar Petrescu, N. Dașcovici, Camil Petrescu, Demostene Botez, I. Anestin, Mihail Jora, J. B. Florian, Mircea Grigorescu, Vasile Munteanu-Ardeal, N.Carandino, C. Miciora, S. Carnabel, precum și numeroși întreprizi reporteri apoi redactori și corespondenți din principalele centre străine și din toate unghiurile țării.

Reportajul fotografic, desenul și technică impecabilă vor desăvârși alcătuirea acestui nou ziar, așteptat cu un neobișnuit interes.

„TIMPUL" va fi ziar de dimineață și se va vinde cu Lei 2.

aci
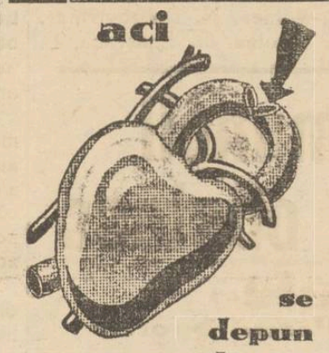
se depun sărurile care îngroașă arterele

După vârsta de 40 ani, organismul, ne mai având posibilitatea să elimine în mod normal toate otrăvurile, depune o parte din ecestea în pereții arterelor, provocând astfel cea mai răspândită boală: arterioscleroza.

Arterele se îngroașă, își pierd elasticitatea și nu mai garantează o circulație normală a sângelui.

Bolnavul suferă de amețeli, vâjâeli în urechi, pierde respirația după 3—4 pași, pielea lui devine lucioasă și grasă iar memoria și puterea de muncă descresc simțitor.

Singurul medicament, care este în stare să lupte contra acestei boli, este Sklerolsyrup prof. Dr. Mladejowsky. Menirea Sklerolsyrup-ului este de a dizolva sărurile ce se depun în pereții arterelor, deci de a combate boala în cauza ei primară.

De aceia se simte o ameliorare atât de accentuată chiar după terminarea primului flacon și un aspect de nerecunoscut al bolnavului după terminarea curei de 5 flacoane.

Diabeticii vor lua Sklerolsyrup D., preparat fără zahăr.

Broșura „Arterioscleroza și noul ei tratament cu Sklerolsyrup prof. dr. Mladejowsky", în care se găsesc nenumărate scrisori de mulțumire din partea bolnavilor și medicilor, se capătă gratuit la farmacii și droguerii, sau la cerere prin poștă la Dep. General E. & L. Cioară str. Speranței 37, București 3.

x Reușita sigură pentru vopsirea ouălor de Pasti o aveți cumpărând : lacuri, hârtii, culori etc. selecționate de Parf. „ELEFANT" Iași. 1

Dr. Gancevici
consiliă
BOLI DE PIEPT
Str. Lăpușneanu 19
Luni, Mercuri și Vineri
între orele 1—4 p. m.
Telefon 1486

DOCTOR
Rudolf Himelbrand
medic de spital
SPECIALIST IN BOLI ȘI OPERAȚIUNI CHIRURGICALE
BOLI DE FEMEI
Cons. 5—6 p. m.
Iași, Str. Elena Doamnă 55 (lângă maternitatea izraelită)

Doamna Doctor
C. PARHON ȘTEFANESCU
Medic primar al Spit. Socola
Boale nervoase și ale glandelor cu secrețiuni interne
METABOLISM BAZAL
Cons. 2—4 p. m.
Strada I. G. Duca No. 16

Cabinetul dentar
TARTACOVSKAIA-SKLEAR
Str. Ștefan cel Mare Nr. 11
execută DINȚI și MASELE de os, fixate fără aur, precum și orice lucrări de specialitate
— *cu prețuri convenabile* —
Pentru D-nii funcționari orele de consultații de la orele 8 seara în sus.

Dr. S. Streiff
Fost Asistent la Viena și Berlin
MED C DE SPITAL
Specialist în
Genito-Urinare
(Rinichi, Beșică, Prostată, Venerice, Sifilis)
Cisto-uretroscopie, Diatermie
Analize microscopice
Cons. 3—8 p. m.
Str. Anasi, Panu 7
(lângă Școala Steaua)

Secretul femeiei frumoase ? Crema Khasya !
Depozit : Farmacia Pollak
Str. Ștefan cel Mare. Telefon 235

Pilulele de Slănic
desfundă și spală Stomacul, Intestinele Ficatul
CERETI LA FARMACII ȘI DROGUERII CUTII ORIGINALE

Cinema „Scala"
Fără precedent la Iași
A doua săptămână de mare succes a filmului despre care vorbește cu admirație tot Iașul, va fi văzut și revăzut

Ultimele 3 zile
3 filme excepționale dela ora 9 jum. dimineața
Trecutul nu iartă
Una din cele mai sguduitoare drame omenești
Automobilul ucigător
film polițist senzațional
Vulturul din California
film sportiv de senzație
Dimineața ora 9 jum. prețuri reduse

ULTIMA ORĂ

Interesante declaraţii ale d-lui Titulescu

—„Ştiu să rabd ; dar va suna ceasul dreptăţii“ !

Bucureşti 26. — „Universul“ apărut astăzi dimineaţă în Capitală, publică un interesant interview cu d. N. Titulescu.

Fostul ministru de externe vorbeşte de cazul ziariştilor italieni la Liga Naţiunilor, dezminţind că ar fi taxat pe italieni drept sălbatici.

Aceasta este o pură calomnie.

D. Titulescu a arătat că este în posesia unui interesant document, care va arăta rostul atacurilor împotriva d-sale.

Un sentiment de demnitate l-a determinat să tacă până acum.

D. Titulescu declară că a pus atunci în curent guvernul romîn şi la rândul său d. Lugojanu, ministrul României la Roma, l-a informat şi pe contele Ciano.

„Lămurirea acestui incident după aproape un an, dovedeşte că ştiu să rabd.

Şi ştiu să rabd, a spus d. Titulescu, pentrucă am credinţa că dacă am dreptate, va suna totuşi ceasul ei.

„Atunci când va veni ceasul explicaţiilor, se va vedea că nu numai că am considerat raporturile germano-române, şi ruso-române, necesare, dar am făcut tot ce se poate face pentru a câştiga cele dintâiu şi n'am nesocotit nici un interes naţional pentru a dobândi pe cele din urmă.

Am mers pe linia dreaptă a intereselor româneşti“, a încheiat d. Titulescu.

Incăerare la sport

Braşov 26.--Cu prilejul unui match de foot-ball între echipele Astra-Braşov şi Fabrica de zahăr-Bod, în comuna Bod, s'a produs o încăerare între jucători şi spectatori.

Sunt mai mulţi răniţi, care au fost transportaţi la spital.

Dl. col. BECK

a părăsit Bucureştiul

Bucureşti 26.— Dl. col. Beck, ministrul de externe al Poloniei, a părăsit ieri Capitala, fiind condus la gară de membrii guvernului şi corpul diplomatic.

După aceia d. Tătărescu a avut o lungă consfătuire cu d. Victor Antonescu.

Aseară primul ministru a lucrat cu d. Gabriel Marinescu, sub-secretar de stat la interne, luînd diferite măsuri de ordine.

MUNCA IN FOLOS OBŞTESC

Bucureşti 26.--Astăzi începe în toată ţara munca în folos obştesc executată de 300.000 premilitari.

Astăzi se execută lucrări la cimitirele eroilor, mâine în curţile liceilor şi şcolilor, iar poimâne la şosele şi şanţuri.

Vă dor bătăturile? Distrugeţi-le cu „Coricol“.
Depozit: Farmacia Pollak
Str. Ştefan cel Mare. Telefon 233

ORA 12

Consiliu de Miniştri

Vacanţa politică

Bucureşti 26.— Din cercurile guvernamentale se anunţă că la începutul acestei săptămâni va avea loc un consiliu de miniştri, la care vor participa şi subsecretarii de stat.

Se va fixa activitatea pentru vacanţă şi unele interimate la legaţiile din străinătate.

Viaţa politică începe să intre în vacanţă.

Şase şefi de partide au plecat în străinătate spre a petrece sărbătorile; în câteva zile vor mai pleca numeroşi fruntaşi politici.

Protecţia muncii naţionale

Bucureşti 26.—Ziarul „Capitala“ apărut azi la prânz, anunţă că decretul-lege pentru protecţia muncii naţionale va apare în Monitorul Oficial imediat după sărbători.

Se afirmă că acest decret prevede un procentaj românesc în industrii de 75 la sută.

Se evacuează Madridul ?

Madrid 26.— Noul primar al oraşului a ordonat evacuarea populaţiei.

Populaţia a şi început să părăsească Madridul.

*

Bilbao 26.-- S'a descoperit un complot anarhist, care a dus la sute de arestări.

Până acum au fost împuşcaţi 120 de anarhişti.

*

Salamanca 26.—Crucişetorul naţionalist „Don Jaim“ a eşuat în apropierea coastei.

Vasul a fost bombardat de vasele guvernamentale.

DIVERSE

Bucureşti 26. — Marele Voevod Mihai a fost eri la hipodromul Floreasca, unde a fost naşul unui mânz al căpitanului Petrovici,

Mânzul a primit numele de Chiaburu.

In urma alegerilor

PREFACERILE DE LA PRIMARIE

Cine intră dintre liberali. Schimbări în delegaţia permanentă

Până în clipa de faţă, biroul electoral central n'a întocmit calculul definitiv al alegerilor de Sâmbătă şi în mod olicial procentajul încă nu este cunoscut.

După cât se pare, ţărăniştii vor avea numai 10 locuri, iar liberalii 8.

In cazul acesta ar urma să intre în consiliu dela ţărănişti d-nii Alf. Herovanu, prof. Tănăsescu, N. Ghiorghiadi, M. Borcea, doamna Elena Ghiulea, Iosef Iacob, C. Oescu, E. Rudiblon, O. Ghiorghiu şi doctor Bulău; iar de la liberali intră d-nii O. Racoviţă, d-na Cerchez, d. Vasiliu-Voinea, N. Dobrovici, pr. Gh. Niculea, dr. Enăşescu, E. Gheler şi N. Angelescu.

Lista aceasta liberală va suferi probabil unele modificări.

După cum se ştie d. O. Racoviţă n'a ieşit la sorţi din vechiul consiliu, şi conform legei are facultatea de a opta pentru oricare din aceste două locuri în care legalmente este ales.

In cazul când d. O. Racovitză optează pentru locul din lista trecută, ar urma să intre în consiliu următorul de pe lista actuală. In cazul acesta intră în consiliu şi d. av. Gr. Mihalcea.

Dacă primarul optează pentru noul loc, înseamnă că trebue să intre în consiliu următorul din lista trecută—acesta ar fi d. H. Ghelberg.

Lista actuală liberală urmează a mai fi modificată prin aceia că trebueşte invalidată alegerea pr. Gh.Niculea întrucât conform legei preoţii nu pot face parte din consiliu. In acest caz înseamnă că în consiliu trebuie să intre şi d-na dr. Eti Ochs, care se afla pe listă, după d. Mihalcea.

*

Până în câteva zile urmează a se face constituirea nouei primării.

Urmează a fi ales din nou primarul, ajutorii şi membri delegaţiei permanente.

Se pare că delegaţia permanentă va suferi şi ea unele schimbări.

In primul rând va ieşi din delegaţie d. Raboveanu-georgist, pentru a lăsa locul unui ales ţărănist—deoarece actualmente adevărata minoritate în consiliu o reprezintă naţ.-ţărăniştii.

Din partea ţărăniştilor, pentru a intra în delegaţia permanentă, ar fi indicaţi d-na Elena Ghiulea sau d. av. Mihai Borcea, cari au mai activat în Administraţia Comunală.

Z. DESS.

Inagurarea muncii de folos obştesc în localitate

Solemnitatea dela Parcul Sportiv

Eri dimineaţa, la ora 11, a avut loc la Parcul Sportiv în prezenţa autorităţilor militare şi civile, inaugurarea muncii obligatorii a tinerilor premilitari.

Autorităţile militare au fost reprezentate prin d-nii general Alexandrescu, general Ionescu, col. Nădejde, maior Constantinescu, maior Gruşca precum şi toţi şefii de centre şi subcentre.

Dintre autorităţile civile au fost prezenţi d-nii primar Racoviţă aj. primar I. Popovici dr. Cădere, prof. univ. Ianovici insp. Ciurea.

Slujba religioasă a fost oficiată de preoţii Ciolan şi Agapi, răspunsurile fiind date de corul Seminarului.

Intr'o frumoasă predică, părintele Ciolan preamăreşte munca, îndemnând tineretul să muncească cu râvnă şi dragoste pentru binele obştesc.

La cuvântul apoi d. colonel Nădejde, care într'o impresionantă cuvântare aminteşte de jertfele trecute ale eroilor neamului, spunând că datoria tineretului este nu numai de a păstra acest pământ, ci şi a-l lucra şi înfrumuseţa, lăsând urmaşilor o moştenire mai bogată şi mai frumoasă.

Cere ca tinerii premilitari să pună tot devotamentul şi abnegaţia pentru lucrul obştesc, spre binele neamului şi al patriei.

Atrage apoi atenţia premilitarilor că sub nici un motiv nu pot fi opriţi de patroni, de a lucra aceste zile şi nici salariul nu li se poate scădea.

Incheie—în uralele premilitarilor—spunând că în aceste clipe grele gândurile întregului tineret şi speranţele întregei ţări se îndreaptă spre cel care înfruchipează înţelepciune neamului, spre M. S. Regele Carol II.

A urmat apoi defilarea premilitarilor, urmând ca azi dimineaţă să fie adunaţi la Bis. Golia spre a fi repartizaţi la diferite lucrări de bine obştesc.

ŞT.

Rezultatul alegerilor la Piatra-Neamţ şi în jud. Vaslui

Piatra Neamţ 26.— Ieri au avut loc alegeri pentru complectarea consiliului comunal.

Naţional-ţărăniştii în frunte cu d. Gică Măcărescu au înregistrat un frumos succes, bătând lista partidelor georgisto-vaidisto- cuzistogardist, coalizate în bloc.

Rezultatul e următorul :

Liberalii	1845 voturi
Naţ.-ţărăniştii	1408 „
Blocul de dreapta	1185 v.

Au luat 6 locuri liberalii şi câte 4 ţărăniştii şi blocul naţionalist.

In jud. Vaslui

Vaslui 26.— La alegerile judeţene de ieri, rezultatul e următorul :

Liberalii	9412 v.
Naţ.-ţărăniştii	6016 v.
Cuziştii	5600 v.
Georgiştii	3086 v.

Liberalii au luat 6 locuri, iar naţ.-ţărăniştii şi cuziştii câte trei locuri.

D-na şi Dl.
GUTMAN AVRAM
anunţă rudele şi prietenii că din cauze nepreväzute, copilul fiind bolnav, botezul se amână pentru o dată ulterioară.

SCHIMBARI la Vama Iaşi

In personalul Vămei Iaşi s'a produs următoarea schimbare de personal.

D. M. Caluda şeful Vămei, a fost mutat la Reni, d. Coroiu la Bacău, Vişan la Bucureşti, Gafencu la Tighina, A. Eraclide la Galaţi, C. Gură la Constanţa.

In locul d-lui Caluda a fost delegat şef de vamă la Iaşi d. Mateescu din Chişinău.

Impiegaţii schimbaţi vor fi înlocuiţi cu funcţionari dela Bucureşti.

Iarnă pe valea Prahovei

Bucureşti 26.— Pe valea Prahovei a nins ieri.

La Predeal s'a depus un strat de zăpadă de zece centimetri.

A nins şi la Braşov şi pe Valea Timişului.

x Toţi membrii „Frontului Românesc“ sunt convocaţi pentru astă seară, la ora 6, la sediul organizaţiei din Palatul Traian (Piaţa-Unirei).

Cel mai bun cenzornicar din Iaşi
STR. BRĂTIANU
vis-a-vis Comisia 3-a
82

Ştiri poliţieneşti

O ieşancă încearcă să se sinucidă

înjunghiindu-se în abdomen

La Spitalul Sf. Spiridon a fost adusă astă noapte d-na E. Rumega din str. Bahlui 2. având un cuţit implântat în abdomen.

Femeia a relatat că, certându-se cu prietenul ei Gh. Paraschiv, din str. Bahlui, a încercat să se sinucidă, implântându-şi un cuţit în abdomen.

*

PAINE LIPSA LA CANTAR. —Dela băcănia M. Glicman Str. Eminescu 13. s'au confiscat eri câteva pâini, având lipsă 300 gr. fiecare.

*

FURTURI. — Croitorul M. Goldenberg din str. Cuza-Vodă 44, s'a plâns poliţiei că în cursul nopţii, prin chei potrivite, i s'au furat haine.

— Dela d. av. Iamandi din str. Ralet 4, s'au furat bijuterii şi haine.

A fost arestată servitoarea Sofica Porubie originară din Bălţi, la care s'au găsit bijuteriile.

*

MOARTE SUSPECTA. — Intr'o magazie a locuinţei Ignat Cetima din str. Baciu 9, s'a găsit astăzi dimineaţă cadavrul locuitorului Ion Călin.

Intrucât nu se cunosc cauzele morţii, Parchetul a dispus trimiterea cadavrului la morgă, pentru autopsie. REP.

x Astăseară după şedinţa plenară a organizaţiei naţional-ţărăniste, va avea loc o masă pentru sărbătorirea noilor consilieri ţărănişti dela municipiu şi judeţ.

x Producţia de filme a marei case Paramount pentru stagiunea anului 1937 | 1938 în care se va investi 5 miliarde de lei, adică cât ar fi un sfert din budgetul României, a fost în întregime contractat cu exclusivitatea pentru Iaşi de Cinema Scala. Iată o garanţie că acest cinematograf va prezenta cele mai bune filme la Iaşi.

x La Chestură se află cercetat ca suspect, Marcu Herşcu originar din Paşcani, comerciant în str. Daterar.

Deasemenea a fost reţinut Noeh Ozvid din Ungheni, sosit recent din Tel Aviv şi găsit în gară fără vize pe paşaport.

x Candidaţii la examenul de capacitate pentru limba germană, trec printr'o enervare prelungită.

Până acum, li s'au anunţat trei preşedinţi, şi încă nici azi nu se ştie preşedintele.

Intâi a fost numit preşedinte d. Bratu ; însă d-sa este plecat în străinătate. A fost apoi anunţat un profesor universitar de latină din Cernăuţi. Apoi al treilea, unul din Bucureşti. Examenul urma să se ţie Vineri şi a fost amânat pe rând pentru Sâmbătă, apoi pe Duminică dimineaţă, după amează şi pe azi după amează. Iar candidaţii...aşteaptă.

Dela alegerea din jud. Iaşi

După un calcul făcut de un fruntaş guvernamental, în alegerile dela judeţ liberalii au avut succes deosebit în următoarele sectoare : Belceşti, Ţuţora, Şipote, Bivolari şi Focuri ; naţional-ţărăniştii la Dumeşti, Şipote, Costuleni, Tg. Frumos, Copou, Tomeşti şi Ţuţora ; şi cuziştii la Ceplenita, Cotnari, Cetireni, Coinceni şi Sculeni.

Dat fiind că întreaga activitate gospodărească a liberalilor s'a redus la anumite părţi din judeţ, succesul d-lor Mircea Bădăreu la Bivolari şi Gh. Stamboliu la Focuri e cu atât mai însemnat.

x Cu autorizaţia Inalt Prea Sfintei Patriarhii Cinematograful „Scala“ a obţinut să ruleze în zilele de Joi, Vineri şi Sâmbătă filmul de proporţii gigantice „Cruciadele“.

x In cele 7 zile de când rulează filmul sovietic „Ţiganii“ s'au perindat mai bine de 10.000 de persoane din provincia de peste Prut.

Intrucât acest film este oprit a rula în Basarabia, Direcţiunea Cinematografului Sidoli asaltată de mii de scrisori din partea publicului ieşan şi a celui din judeţele limitrofe ale Iaşului, a reţinut cu sacrificii enorme acest film pentru zilele de Luni, Marţi şi Miercuri.

De la banca „Providenţa“

a meseriaşilor ieşeni

Eri dimineaţa a avut loc adunarea generală a băncii „Providenţa“ a meseriaşilor ieşeni.

După îndeplinirea formalităţilor ; descărcarea gestiunei, votarea bugetului etc. S'au luat în discuţie o serie de măsuri privind bunul mers al instituţiei.

Au luat cuvântul d. V. Arseni preşed. Casei Asig. Sociale, N. O, Mărgărint, Petrescu, Funiac, Codreanu etc.

La cererea unor membrii ai băncii, a fost scos din comitet pentru incompotibilitate dl. D. Dorojan şi înlocuit cu dl. Drăgoi.

Au mai ieşit din comitet d-nii Raiciu şi Stoian.

Aceştia au fost înlocuiţi cu d-nii Cazacu şi Georgescu.

Cenzor a fost ales d, Stoianov.

DOCENT DOCTOR
GH. PLACINŢIANU
Chirurg primar
Boli chirurgicale şi de femei
Cons. 3—5 p. m.
Aleia Alexandri 5

La dureri de cap DALIN

DOCTORUL
R. DAMSKER
Medic de Spital
Str. Ghica Vodă No. 59

GRIPA
cu tot convoiul ei de neajunsuri: dureri de cap, de spate, de piept, febră, tulburări nervoase, trebue combătută cu un medicament care să fie antinevralgic, să coboare temperatura şi să calmeze nervii; aceste calităţi le are numai
NEVRALGINE JURIST

Un ochelar bun
numai la un magazin de specialitate
Deci cumpăraţi-l la

Optica „ARGUS“
STR. LAPUŞNEANU 41
vis-a-vis de Hotel Palace

Renumitele patheşoane şi plăci
His Master's Voice Columbia şi Odeon
cu ultimele noutăţi găsiţi la Magazinul de Muzică
„Phönix“
Strada Lăpuşneanu 44
SE FAC ŞI INLESNIRI DE PLATA

Toată lumea trebue să ştie că „TEGRA“
C. Vodă 69—vinde încălţăminte durabilă cu jumătate preţ

Gazon pur englezesc
LEI 35 KGR. — LA SEMINŢERIA
- ALTER MICHEL -
Piaţa Halei 15—17 1479

Noutăţi ! Noutăţi !
Vizitaţi asortimentul de **Poşete, Mănuşi** de pie e şi ciorapi de mătasă, lingerie de charmeză pentru doamne A MAGAZINULUI
„La GHEM“
ŞTEFAN CEL MARE 2 (alături de mag. Hirschensohn)
prezintă ultimele creaţiuni 2

ANUL XXXIII No. 9020

ABONAMENTE
Lei 350 . . . . pe un an
„ 180 . . . . „ 6 luni
„ 90 . . . . „ 3 luni
„ 35 . . . . „ 1 lună
„ 1500 . Instituții publice

Atelierele tipografice „Opinia„
IAȘI STR. LAPUȘNEANU 37

1 LEU

OPINIA

Ziar popular cotidian

MIERCURI 28 APRILIE 1937

TELEFOANE
Redacția No. 1298
Administrația „ 1299
Serv. noapte red. „ 1436
„ admin. „ 1567

Redacția și Administrația
IAȘI STR. LAPUȘNEANU 37
Director: C. R. GHIULEA

O observație necesară

Fără îndoială, rezultatul scrutinului de Sâmbătă va continua câteva zile să fie subiect preferat de discuție pentru concetățenii noștri. Inainte de alegeri lumea a fost tare curioasă să afle acest rezultat. Odată însă curiozitatea satisfăcută, lumea ar dori să știe dece a fost așa și nu altfel; cum de s'a putut întâmpla ca unii să obție mai multe voturi decât au scomptat, iar alții mai puține decât s'au crezut în drept să pretindă.

Socoteli, explicații, motivări nu lipsesc, slavă Domnului. Nici chiar însinuări.

Noi am prefera ca bunii noștri concetățeni să-și oprească atenția asupra acelei explicații care ar putea și ar trebui să fie pe placul tuturor: *ieșenii au avut parte de o alegere liberă*; ieșenii n'au fost stingheriți în exercitarea dreptului cetățenesc.

Evident că nu vom neglija amănuntul trist al neparticipării la vot a unei prea însemnate părți din locuitorii acestui oraș.

Nu unsprezece mii, ci două zeci și două, dacă nu treizeci și trei de mii de ieșeni trebuiau să desemneze persoanele care să complecteze consiliul comunal al Iașului. *Dar cei unsprezece mii de alegători conștiincioși, au votat așa cum au vrut,* fără nici un fel de piedică.

Meritul — ținând seama de anumite moravuri politice-revine nu atât alegătorilor, cât administrației care a patronat alegerea. Face să pierzi câteva sute de voturi ca să-ți poți permite să afirmi sus și tare că te-ai lipsit de „zestrea guvernamentală"; că alegerea s'a soldat fără capete și urne sparte; că, sub oblăduirea ta, s'a dat la Iași o pildă frumoasă.

...Și acum o rugăminte stăruitoare: consiliul comunal complectat, să purceadă la o acțiune energică pentru propășirea Iașului. Energii nu lipsesc în acest consiliu. La primărie să se facă trei lucruri: gospodărie; gospodărie și iar gospodărie. Câte discursuri s'au ținut în alegeri, atâtea străzi să fie pietruite! Câți bani s'au cheltuit de unii și de alții, atâta să se aloce pentru ajutorarea celor săraci.

Câte promisiuni s'au făcut... Ah, de s'ar realiza a suta parte din celace s'a făgăduit!...

I. L. BASARABEANU

Intrevederea dela Veneția

D-nii MUSSOLINI conducătorul Italiei, și SCHUSCHNIG cancelarul Austriei, s'au întâlnit recent la Veneția și au discutat despre situația politică din Europa centrală.

Rezultatul acestei intrevederi e ținut în secret. D-l Schuschnig s'a limitat să declare ziarelor că Austria n'a renunțat la restaurarea Habsburgică; însă chestiunea aceasta încă nu-i de actualitate.

In marginea alegerii

Făuritorul izbîndei electorale dela Iași
- Dl. prof. N. Costăchescu -

In recentele alegeri comunale și județene, s'a vorbit mult despre mai toți capii de liste, de fruntașii politici ai diverselor organizații, de sprijinitorii listelor de candidați, — numai de un om nu s'a vorbit și acela este adevăratul învingător dela Iași: d. profesor Neculai Costăchescu.

Șeful național-țărăniștilor ieșeni și vice-președinte pe țară al partidului naț.-țărănesc, a dovedit încăodată calitățile de conducător și animator.

Cu o perseverență demnă de admirat, d. Costăchescu s'a ocupat zi de zi, de organizația de Iași, dându-i strălucire prin personalitatea șefului și a statului său major, dar plasând-o și prima pe țară și din punct de vedere al forței electorale.

D. Costăchescu a cules Sâmbătă la Iași roadele unei activități de 18 ani pe tărâmul educației țătenești și al luptelor pentru apărarea democrației.

Cu toată povara conducerei organizației, d. Costăchescu n'a neglijat nici sectorul d-sale dela țară, unde a aruncat prima sământă a țărănismului și unde țăranii îi arată dragoste la toate examenele electorale, cât de grele au fost.

Astfel la Șipote peste 500 săteni au dat votul lor profesorului Costăchescu.

Evident că cei doi capi de listă dela oraș și județ, d-nii Herovanu și Petrovanu, au contribuit prin personalitatea d-lor, la rezultatul de Sîmbătă.

Dar conducătorul și învingătorul este omul despre care s'a vorbit cel mai puțin și căruia i se datorește cel mai mult: profesorul Neculai Costăchescu.

Spectator

Din toată lumea

Rivalitatea anglo-italiană

Cercurile politice internaționale privesc cu multă îngrijorare spre Italia care, în momentele de față, constitue o reală primejdie pentru pacea lumii.

In special, Marea Britanie își vede periclitate toate interesele și combinațiile grație cărora până acum ea reușise să conducă firul diplomației mondiale. Căci în situația de astăzi, Italia poate ori când, dorește, să închidă drumul vaselor engleze dintre Sicilia și Tripolis. Malta, ca o fortăreață britanică, nu se va putea menține.

Pe de altă parte, întărirea Italiei în Abisinia ascunde pericolul unei eventuale închideri a trecerei vaselor prin Marea Roșie spre strâmtoarea Bab el Mandel. Ba chiar sunt temeri că aviația italiană va ataca din Somalia vasele engleze din Oceanul Indian.

La toate acestea se mai adaugă o altă amenințare: Reușita ofensivei întreprinse de generalul Franco în Spania și sprijinită efectiv de Italia, —ar avea ca urmare instaurarea unui regim autoritativ cu consecințe ușor de prevăzut...

Ce face un grec când e vorba de afaceri...

Tribunalul din Atena a condamnat decurând pe un parfumeur, un oarecare Anastasios, la 20.000 drahme daune, pentru concurență nelegală. Fondul procesului ascunde una din cele mai curioase afaceri care s'au prezentat vreodată în fața tribunalelor grecești.

Actul de acuzare arată că prevenitul a căutat timp de câți-va ani să pătrundă secretul de fabricare al unui parfumeur concurent. Toate tentativele eșuind, numitul Anastasios, deși tânăr de 27 de ani, s'a hotărât s'o ia în căsătorie pe secretara concurentului său, în etate de... 60 de ani, spre a intra, pe această cale în posesiunea secretului. Perseverentul parfumeur reuși s'o seducă pe această femeie și să-și ajungă ținta.

Citat în fața judecătorilor, inculpatul a demonstrat că alegerea unei soții este un drept imprescriptibil al fiecărui om și că femeia nu poate avea secrete față de bărbatul său (șiret grecul!)

Totuși, Tribunalul, neținând seamă de tăria acestor argumente, a socotit că mariajul d-lui Anastasios n'a putut să se întâmple decât cu scopuri neleale față de concurentul său și în consecință l'a condamnat așa cum am scris mai sus...

Civilizație la pol!

Poporul Chuksi, apropiat prin origina sa de Eschimoșii din Alaska, se modernizează in tempo rapid.

Un călător recent întors din insula Wranghel scrie despre aceștia, că „poartă lingerie de corp, utilizează mașini de cusut, se servesc de oglinzi și-și fac chiar câte o baie pe săptămână"

„Kuksii — scrie mai departe acest călător—au învățat dansurile moderne. In special ei apreciază „foxtrotul" și „rumba". E surprinzător cât de repede s'au acomodat acești oameni din ținuturile polare, cu felul civilizat de trai din țările moderne".

De toate câte puțin...

— S'au împlinit 25 de ani dela moartea lui Petre Liciu, marele artist și scriitor dramatic român.

Cetățenii orașului Focșani—locul de naștere al lui Petre Liciu — au ținut să-i proslăvească memoria, alături de reprezentanții Fundațiilor culturale Regale, ai Ligii Culturale, ai Direcțiunii Generale a Teatrelor și Teatrului Național din București.

— Telegramele din Londra anunță că șoferii dela autobuzele din capitala Angliei vor declara greva generală cu începere din ziua de 30 Aprilie. Șoferii și taxatorii—în număr de peste 30.000,—cer ca ziua de lucru să fie limitată la 7 ore și jumătate.

— In Italia, consiliul fascist a hotărât noi măsuri în ce privește încurajarea... căsătoriilor. Astfel, în materii de impozite s'au făcut reduceri apreciabile pentru oamenii însurați. In special se bucură de mari avantagii familiile numeroase.

— Ziarele de peste ocean anunță că d. Roosevelt, președintele Statelor-Unite, lucrează în prezent la un ...scenariu de film. E vorba bine'nțeles despre un film, în care sunt prezentate diferite aspecte social-economice.

— In Anatolia (Turcia) s'a înființat o uriașă uzină metalurgică, cu capital englez (2 miliarde 100 milioane lei!)

O initiativă engleză
pentru înțelegerea între State
Demers la d. Hitler - Germania nu vrea război?

Bătrânul barbat de stat englez, d George Lansbury, fruntașul partidului laburist, s'a gândit să determine convocarea unei conferințe internaționale destinată să rezolve toate problemele politice și economice care învrăjbesc astăzi popoarele.

In acest scop, d. Lansbury a vizitat pe d-nii Roosvelt președintele Statelor-Unite, Van Zeeland primul ministru al Belgiei, Leon Blum primul ministru al Franței. și a avut o lungă întrevedere cu d. Hitler, Fuhrerul-cancelar al Germaniei. După discuția cu șeful Reichului, s'a publicat la Berlin comunicatul următor:

„Germania va consimți să trimită reprezintanți la o conferință generală și să ia parte la un efort comun în vederea stabilirii unei cooperații economice, printr'o sforțare mutuală și printr'o înțelegere mutuală între națiile lumii.

„Această participare germană e legată de condiția ca președintele Roosevelt, sau șeful unei alte țări, să ia inițiativa de a convoca o astfel de conferință".

Dl. Lansbury a comunicat gazetelor londoneze că a rămas impresionat de cunoștințele d-lui Hitler în materie de istorie și de politică mondială. Totodată și-a făcut convingerea că Germania nu vrea război și că Reichul va juca un rol foarte însemnat într'o eventuală conferință internațională.

Insă deocamdată (adăogăm noi) continuă înarmarea colosală a statelor,— în cap cu Anglia și Germania!

La expoziția din Paris

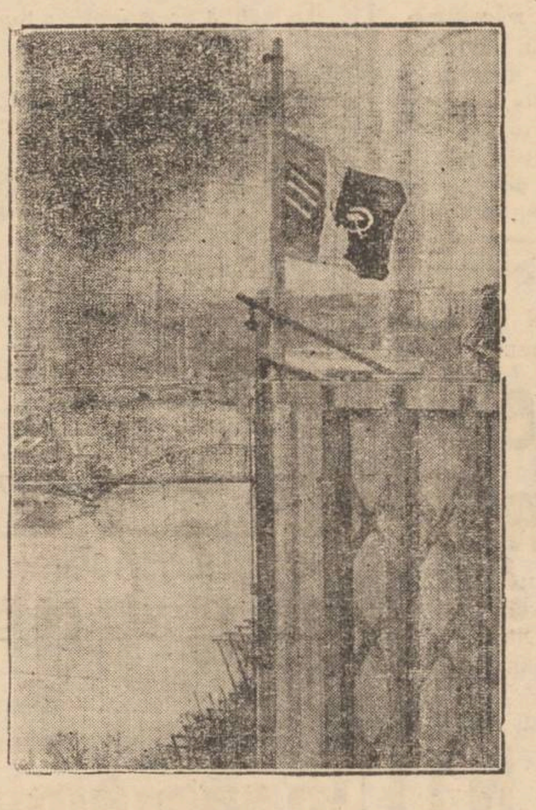

Lucrările la expoziția din Paris (care continuă cu febrilitate), au fost marcate printr'un incident caracteristic.

Lucrători au așezat, în vârful unei construcții, un steag cu emblema sovietică! secera și ciocanul (cum se vede în clișeu).

Au intervenit autoritățile, și după tratative îndelungate, lucrătorii comuniști au consimțit să dea jos steagul buclucaș.

Scrisori din Paris

O intrigă sentimentală a d-lui Mussolini
a cărei victimă a căzut diplomatul francez contele Chambrun

Fostul ambasador al Franței, contele Chambrun, în momentul când urca scările vagonului ce trebuia să-l conducă, (împreună cu soția, prințesa Murat), la Copenhaga unde acesta anunțase o conferință, — fu rănit la un picior de un glonte de revolver descărcat la mică distanță, de o tânără și elegantă femeie. Acest eveniment, dat fiind personalitatea marcantă a victimei, se răspândi cu iuțeală în tot Parisul, și curioșii avizi de știri senzaționale, se îngrămădeau în gara de Nord ce servise de cadru acestei drame.

Atentatoarea nu opuse nici un fel de rezistență în momentul arestării; în schimb, nu înceta de a-și exprima surprinderea și regretul că victima nu fusese decât ușor rănită... Condusă la închisoare, Magda Fontanges—căci acesta e pseudonimul „literar" al atentatoarei — avu o criză violentă de nervi, al cărui obiect era, nu remușcarea cum s'ar putea crede, ci ... „Loulou" cățelul ei favorit, de care fusese despărțită.

Personalitatea Magdei Fontanges

Romanul acestei femei e acel al unei aventuriere ambițioase, ce avea ca deviză: scopul scuză mijloacele. Căsătorită în provincie cu un obscur subprefect, tânăra femeie își dădu imediat seama că viața ce o visase nu corespundea deloc realității. Ca și M-me Bovari se aruncă din aventură'n aventură, până ce soțul, sătul de a purta mereu coarne, ceru și obținu divorțul. Din această clipă, viața deveni penibilă pentru romantica eroină lipsită de mijloace. Incercă să se lanseze în literatură, teatru, cinema, fără mult succes însă. Viața de curtizană îi reuși mai bine; și rând pe rând, deveni favorita diferitelor personalități din lumea politică sau literară. Parisul începuse s'o plictisească; Roma o atrăgea mai puternic.

Cum a cunoscut pe Mussolini

Magda Fontanges își procură un carnet de corespondență a unui cotidian important de aci, și plecă să-l intervieweze pe Mussolini. Intrevederea fu pentru ea ca o lovitură de trăsnet, și din acea zi, nemulțumită cu un rol pe planul al doilea, nu visa decât să devie soția legitimă a celui mai important om de stat de astăzi.

Vizitele ei deveniră din ce în ce mai frecvente; până într'o bună zi, contele Chambrun, ambasadorul Franței la Roma, atrase atenția lui Mussolini asupra trecutului aventuros al noiei sale favorite.

Profitând de vizita la Roma a generalului Goering, d. Musolini explică pasionatei lui prietene, că pentru prestigiul lui personal, va trebui, cât va dura vizita, să se separe de ea. In acest scop un secretar particular îi remise 30.000 livre și un bilet pentru Paris.

Magda bănuind cauza acestei neașteptate schimbări, hotărî să se răzbune. Ajunsă la Paris, își puse planul în aplicare.

Acum, meditează liniștită la gestul ei ucigaș, fără totuși a-și face prea mult necaz, căci știe ea bine că... va fi achitată.

ALEB

Paris, April 1937

In Iașul de altă dată

In săptămâna Patimelor
— P. P. Carp cu nepoții coanei Elencu Manu; și povestea „lunului" dela consulatul rusesc —

de Rudolf Suțu

Inainte vreme, în săptămâna Patimelor, în orașul nostru vedeai cum părinții, purtânduși de mână copiii, își îndreptau pașii spre biserica cea mai apropiată de casa lor.

Ii primeau în ușa bisericei, sfinții părinți și de acolo îi lumina în cele sfinte și în drumul în care trebue să meargă,— atâta cât putea cuprinde mintea fragedă a unui copil. Și înturnat acasă, copilul era luat în brațe de bunicuța, de mama tatei, care îi punea fel de fel de întrebări și copilul încetul cu încetul, începea să povestească bătrânei, ce i-a spus părintele la biserică, ce a răspuns el, ce povețe i-a dat și cum se va ține de ele. Și când au început deniile, copilul a cerut să se ducă la biserică, și-a luat o lumânărică din sfeșnicele mari de argint din casă și a plecat să se roage singur singurel și tot ce gândea numai el știa.—așa îl povățuia bunicuța să facă.

Pentrucă bunicuța, coana Elencea Manu, trăită și trecută prin multe. aici la Iași cunoștea oamenii, îi categorisea pe fie care unde le e locul și cine sunt și se ferea de clevetiri.

Că doar coana Elencea, în lunga ei viață, aici în Iași, în casele din strada Carp unde se adunau cel mai de samă tineret și lumea trecută a orașului, avusese necazuri multe supărări și amărăciuni, când i se spuse că tot ce vorbeau boerii în casele ei, ori cât de tainic și cu fereală, era știut de îndată consulii străini din Iași. Se ferea coana Elencea de aceia, când pornea cu trăsura cu scepetii la plimbare, să vorbească înaintea lor te miert ce, pentru ca dela limbuța ei să nu prindă birjarii ceva și să ducă ștafet la consulat.

O lume care nu trebue să fie dată uitării, e acea în care a trăit și coana Elena Manu, în casele ei din str. Carp și unde și-a petrecut o bună parte din tinerețe, acel ce a fost P. P. Carp.

In săptămâna Patimelori coana Eleucu își aduna nepoții și după ce, în evlavia ei, le vorbea de supra-omenească jertfă a lui Christ, care'și ispăși dumnezeește înălțarea sufletului său murind pe cruce, îi îndemna din nou să fie cu frica în D-zeu, primind împărtășenia dela părintele Andrei Bănescu de la biserica Sf. Ion Gură de Aur.

Intr'o Marți din săptămâna mare, P. P. Carp străbate strada care'i poartă numele și intră în ograda casei Eleucăi Mann, pentru a-și vedea prietenii, nepoții coanei Eleucu. Știia marele om de stat de mai târziu că, de câte ori venea

(Continuarea în pagina 2-a)

Cg.Gü nu decolorează!

vantajele cremei în tuburi:
- mai economică
- nu se usucă
- are un efect reînoitor
- după curăţire nu lasă rămăşiţe de ceară

Pălării bărbăteşti
cele mai elegante; calităţi superioare, forme absolut originale, găsiţi la magazinul de pălării
KUNOVICI
Str. Ştefan cel Mare 4

„GENTLEMAN"
Croitoria civilă şi militară
anunţă onor. clientelă că **se va muta în curând** în str. LAPUŞNEANU 43
(localul fost Mag. Moscu)

Cuibul Păsărilor
a desfiinţat filialele. Toate articolele de galanterie, mercerie şi librărie, cumpăraţi e t t i n
— numai la —
Cuibul Păsărilor
Str. I. C. Brătianu 144

Cereţi la toate bodegele bine asortate
Delicioasele vinuri vechi
„Colnarul"
în sticle infundate originale.
Depozit General **„VINUL" S.A.**
IAŞI, Str. Sf. Lazăr No. 12

Coafor Kleiner
Str. Lăpuşneanu 21 (vis-a-vis de Campus Bassa)
acordă mare reducere
de preţuri la ondulaţiuni permanente şi vopsitul părului în toate nuanţele.

TESTA
COMBATE
DURERI DE CAP - MIGRENE
NEVRALGII - DURERI DE DINŢI
RĂCELI - GRIPĂ - JUNGHIURI
IN FARMACII ŞI DROGUERII

LICEUL MILITAR IAŞI
Serv. Aprovizionării

Publicaţie

Se aduce la cunoştinţa celor interesaţi că în ziua de 14 Mai 1937 ora 10 dim. se va ţine în localul Liceului Militar Iaşi, situat în Iaşi str. Carol No. 47, licitaţie publică cu termen scurt de 15 zile, pentru procurarea colonialelor şi grăsimei de porc, necesare hranei elevilor liceului pe timpul dela 1 Aprilie 1937 la 31 Martie 1938 şi brânză de oi pe timpul dela 1 Aprilie la 15 Septembrie 1937.

Licitaţia se va ţine în conformitate cu art. 88—110 incl. din L. C. P. Regulamentul O. C. L. şi normele pentru ţinerea licitaţiilor publice, publicate în M. O. No. 127 din 4 Iunie 1931.

Toate persoanele cari vor lua parte la licitaţie, vor depune pe lângă ofertă şi o garanţie de 5% din valoarea furniturei oferite, iar oferta se va face numai în conformitate cu caetul de sarcini, cari se poate vedea în fiecare zi de lucru dela orele 10—12, în localul Liceului Militar Iaşi, str. Carol No. 47.

Comand. Liceului Militar Iaşi
Colonel (ss) *Stănescu Ioan*
Ofiţer cu Aprovizionarea
Locot. Haciadurov Iacob
No. 580 din 24 Aprilie 1937.

LEONIDA & Co.
Bucureşti şi sucursale
SERVICE BOSCH
LEONIDA & Co., Bucureşti
Soc. ACUMULATOR, Timişoara
H. DANEK, Braşov
MULLER & LORENZ, Sibiu

Dr. S. Streiff
Fost Asistent la Viena şi Berlin
MED C DE SPITAL
Specialist în
Genito-Urinare
(Rinichi, Beşică, Prostată, Venerice, Sifilis)
Cisto-uretroscopie, Diatermie
Analize microscopice
Cons. 3—8 p. m.
Str. Anast. Panu 7
(lângă Şcoala Steaua)

CINEMA SIDOLI
— Numai 2 zile —
— O mare premieră —
Onoarea familiei
după romanul lui BALZAC
cu 3 mari vedete:
Bebé Daniels, Dita Parlo şi Waren William.
Al 2-lea film
Triumful filmului sovietic
ŢIGANII
cu LILIANA CERNAIA şi ALEXEI GRANACH
Cu sacrificii enorme am reţinut acest film încă 2 zile în urma a mii şi mii de insistenţe.

DOCTOR
SOLO SCHREIFEL
Specialist în
Boli de piele
Venerice, syfilis
Diagnostic precoce al sifilisului prin examenul ultra-microscopic
DIATHERMIE
Raze Ultra-Violete
Consultaţii şi tratamente
7—10 dim. şi 2—9 seara
Str. Anastasie Panu 70
(vis-a-vis de Palatul Administrativ)

Joi la Phoenix
BEN HUR
noua realizare sonoră şi cântată

Cinema Roxy Programul de astăzi **2 bombe**
După cererea generală — Numai 2 zile —
Subjugat de tine cu Lawrence Tibett
Al doilea film
Tinereţea îşi cere dreptul
Complectări: Jurnal Eclair şi Sily Simfonie

La „Cercul ieşenilor" din Bucureşti

Elogiul Ţicăului
şi evocarea marelor figuri: Eminescu şi Creangă
Conferinţa d-lui General C. Manolache

In sala Frontului Negustoresc din Bucureşti s'a ţinut a zecea conferinţă din ciclul organizat de „Cercul Ieşenilor" având ca temă ; „Viaţa Iaşului". A conferenţiat D-l G-l C. Manolache, şeful Justiţiei Militare din Ministerul Apărării Naţionale şi Vice-preşedinte al Cercului.

Dl. G-l. C. Manolache într'o formă aleasă, plină de farmec şi poezie, şi-a dezvoltat impresionanta sa conferinţă cu subiectul: „Elogiul Ţicăului".

In rezumat, conferenţiarul spune :

Cine a cunoscut de aproape Iaşul, privind cu suflet înţelegător monumentele şi amintirile lui istorice, minunatele sale împrejurimi, nu'l poate uita. Rămâne mereu legat de acest pământ al Iaşului plin de învăţuri şi bogat în îndemnuri. Capitala Moldovii este păzită de străjeri uriaşi : *Cetăţuia*, Ctitoria lui Duca-vodă, plină de relicve, de pe înălţimea căreia pelerinul are o vedere acropoleană ; *Galata* lui Petre Schiopul, odinioară locaş domnesc de închinăciune.

Apoi Mânăstirea Hlincea a lui Vasile Lupu ; Mânăstirea Socola, astăzi Spitalul de alienaţi ; Repedea' bastion geografic cu schitul tainic al lui şi urmele vestitelor băi de odinioară unde a poposit o vară pen'ru căutarea sănătăţii nemuritorul Eminescu.

Tot în aceste părţi erau frumoasele grădini de odinioară ; Manta Roşie, Trei Fântâni, vestita grădină domnească a voevodului Mihail Sturza, devenită mai târziu Rivalet. Perjoaia petrecerilor populare ; Leagănul Fluturilor ; Oaia de Aur, etc.

Alte Mahalale ale Iaşului, Tătaraşul, şi-a avut şi el grădini vestite ; Copoul îşi are şi azi grădina publică cu teiul lui Eminescu.

Dintre toate mahalalele Iaşului, toate pline de amintiri evocatoare, Ţicăul, care se întinde între str. Sărărie şi Valea Ciricului, este cea mai oropsită. Ea a căpătat totuşi cea mai mare strălucire prin cei doi sfinţi ai literaturii româneşti : Creangă şi Eminescu, prietenii nedespărţiţi. Aici în bojdeuca făcută din vălătuci şi povârnită spre cădere, a trăit Creangă 20 ani. Aici cei doi neîntrecuţi scriitori, nefericiţi în viaţă şi după moarte, au petrecut nenumărate ceasuri de împărtăşiri sufleteşti ; au creat opere neperitoare.

In viaţă, cei doi nemuritori au trăit ne-înţeleşi, huliţi şi săraci ; îndepărtaţi din funcţie, Nesocotirea lor a continuat şi după moarte : Creangă are în Iaşi un bust la mormânt ; Eminescu o statuie târzie prin râvna unui grup de oameni înţelegători, aşteptând de ani inaugurarea,

In capitala Ţării, care numără peste trei sute de statuiete, nu există statuile acestor doi „Creatori de limbă românească şi învestitori ai ei cu forme neperitoare". Nu există pentru aceşti titani, pentru care nu poate fi destulă marmură şi bronz spre a le preamări opera. Să fi perit cultul valorilor unui neam ? Şi totuşi în pofida tuturor restriştilor, bojdeuca Ţicăului leşan vorbeşte adânc cercetătorului înţelegător. In nopţile argintate când arhanghelii Cerului coboară pe razele lunei pe pământ, îălfâirile aripilor lor albe se opresc asupra bojdeucii umile şi acolo întârzie ca nicăeri aiurea.

D-l Gr. Trancu-Iaşi a mulţumit D-lui G-l Manolache pentru frumoasa şi duioasa sa conferinţă.

acute şi cronice de:
Reumatism
Gută * Sciatică
Nevralgii * Gripă
Dureri de cap
Vindecă garantat!
La Farmacii şi Droguerii. Produs elveţian.

Ştiri ceferiste

Iarăşi 24 ore de serviciu

S'a prezentat în audienţă d-lui ing. Emil Niţescu, dir. regionalei c. f. r., o delegaţie a funcţionarilor de'a corespondenţă, portarilor şi scriitorilor de vagoane în frunte cu d-nii Nicolau, Veringă şi Gherasim.

Delegaţia a arătat situaţia grea a acestor categorii de slujbaşi care fac 24 ore de serviciu, cerând să se reducă numărul orelor la 12.

Directorul regionalei a promis că va lua măsuri de îndreptare.

Activitatea d-lui Gh. Strugariu, şeful Magaziei c. f. r.

La Magazia de mărfuri din gara Iaşi se ţin cursuri comerciale de către d. Gh. Strugariu, şeful Magaziei c. f. r.

D. insp. Gh. Bulboacă a asistat la predarea acestor cursuri, rămânând pe deplin mulţumit de cele constatate.

D. inspector a adus elogii d-lui Strugariu pentru activitatea ce o depune.

Acţiunea maiştrilor ajutori de ateliere

Maiştrii ajutori de ateliere c. f. r. din Iaşi, în frunte cu d. Rogalschi, au înaintat direcţiei generale c. f. r. un memoriu în care arată că prin noua încadrare au fost trecuţi într'o situaţie inferioară colegilor lor şefi de echipă.

Totodată, ei n'au fost avansaţi de 10—12 ani şi cer ca prin rectificarea actuală a încadrărilor să fie puşi pe picior de egalitate cu şefii de echipă.

SP.

Discuţii

In chestiunea absolvenţilor comercialişti
Un răspuns

Primim :

Domnule Director,

Referitor la scrisoarea d-lui profesor Ţicăloiu, publicată în „Opinia" din 23 curent, am onoare a vă ruga să binevoiţi a aduce la cunoştinţa d-lui profesor că d-sa „fiind prea ocupat iar eu având nevoe de linişte în preajma examenelor" după cum însuşi declară,—nu găsesc nimerit să pierdem timpul cu copiatul şi cititul actelor. Deşi nu voiu obişnui în viaţă să răspund ironiilor, totuşi dau d-lui profesor următoarele lămuriri :

Nu văd nici o legătură între cele ce am scris în „Opinia" din 17 curent şi cererea d-lui profesor. Actele nu pot nici anula, nici ridica valoarea celor ce am scris, fiindcă Romanii spuneau ; *„Ex ore parvulorum veritas"* (Ammonius) şi acestor parvulorum, care pot fi şi puerorum, nu li se cere decât actul „de naştere" ; iar eu, dacă aşi fi tratat cu un co'eg de-al meu. aşi fi adăogat : *„Amicus Plato, sed magis amica veritas"*. Deci, nu importă cine spune (care poate fi şi un copil), ci *ceiace spune*. Pentru satisfacerea „curiozităţii" d-lui profesor mai pot adăoga : treapta de învăţătură în care mă aflu, e o suficientă oglindă a calificărei mele, înlocuind cu prisosinţă actele cerute.

Nici eu nu am timp şi nici nu am avut de gând să polemizez cu Dl. Prof. Ţicăloiu, pe care, deşi nu-l cunosc, dar îl stimez ca atare ; însă am voit să micşorez, în interesul mai multora, cari m'au şi aprobat, prejudiciul ce s'a cauzat absolvenţilor liceelor comerciale, prin afirmaţia făcută de d-sa în „Opinia" dela 6 Martie a. c.

Primiţi, etc.

H. SIMIONESCU
student

x **Tenul iritat de vânt şi de frig** se înfrumuseţează repede şi admirabil întrebuinţând **Crema Miraculoasă** preparatul Laboratorului Dr. A. Ratianu Iaşi, str. Cuza Vodă 48.

Această minunată cremă albeşte şi catifelează pielea, distrugând petele şi coşurile depe obraz. Se trimite contra ramburs ori unde se cere.

Comisiunea pentru examenul de capacitate Grupa Religie

INŞTIINŢARE

Se aduce la cunoştinţa candidaţilor şi candidatelor la examenul de Capacitate pentru Religie (ca specialitate principală) că ziua începerii examenuiui oral se va anunţa prin ziare imediat ce se va fi terminat cercetarea lucrărilor scrise.

Candidaţi şi candidatele, care vor reuşi la probele scrise, vor fi anunţat pe grupe de câte 25 (două zeci şi cinci) la seminarul VENIAMIN din Iaşi, unde va avea loc oralul grupe care se vor lua în ordinea în care sunt trecuţi în catalogul trimis de minister.

Pentru mai buna precizare, în afară de ziare, candidaţii vor putea cere informaţii scrise aici pe cărţi postale anexate şi secretarului Comisiunii, d-lui Petru Sinescu la Seminarul Veniamin Costache din Iaşi.

Preşedinte
Pr. Valeriu Iordăchescu

La constipaţie, indigestie, luaţi PILULELE **SLĂNIC**
pe bază de sare de Slănic - Moldova şi sucuri vegetale
Cereţi la farmacii şi droguerii ediţii originale.

In săptămîna Patimelor

(Continuarea din pag. I-a)

aici, bătrâna evlavioasă şi bună la suflet, îşi chema vezeteul cu careta cu doi cai şi după ce vedea pe cei 4 nepoţi ai săi şi pe P. P. Carp în trăsură, le spunea : acum plimbaţi-vă pe unde vreţi şi să vă întoarceţi sănătoşi la bunicuţa voastră.

Dar tinerii prieteni, o porniră pe jos, prin centrul oraşului, şi, trecând prin faţa consulatului rusesc din foasta stradă Unire, P. P. Carp, se exprimă că aceste consulate n'ar trebui să fie decât numai agenţii cu representanţii lor străini şi atât, fără să se mai amestece în treburile noastre, cari ne privesc numai pe noi. Şi trăgând cu foc din ţigările lor, — căci cei 5 prieteni fumau cu toţii,—păşiră mai departe de consulat, pornind spre casă.

In spre seară, coana Elenca văzu intrând în ograda casei sale, o trăsură luxoasă, din care cobori consulul rusesc, care-i mărturisi o poveste întreagă, ce i s'ar fi adus la cunoştinţă despre cele ce ar fi spus P. P. Carp, când a trecut în acea zi prin faţa consulatului.

Portarul consulatului, care s'a grăbit într'un suflet să comunice consulului ce ar fi auzit vorbindu-se, între altele, a adăogat de la dânsul că P. P. Carp a mai spus că el ar da joă cu tunul clădirea consulatului, care nu face nici o treabă la Iaşi.

Svonul acesta se'mprăştia repede în oraş. Pe atunci, cele mai de samă consolate din Iaşi, erau, cel rusesc şi cel austro-ungar. Consulatul austro-ungar era în foasta casă, proprietatea bisericei Talpalari, din strada numită pe atunci a Agenţiei (mai târziu str. Albă, apoi strada Elena Doamna). Aceste consulate aveau mari puteri, pentru că pe atunci ţineau capitulaţiile, cari le confereau un drept de jurisdicţie destul de întins, ele putând judeca procesele dintre supuşii români, cu cei ruşi sau austro-ungari.

Coana Elencu, femee deşteaptă, înţelegătoare a tuturor lucrurilor şi care ştia să se descurce repede de bucluceri, a liniştit pe consul, care îi părăsi casa, închinându-se adânc înaintea acestei femei superioare.

Dar, coana Elencu rămase cu o durere în suflet. Nu a putut şti dacă a spus şi ce a spus P. P. Carp, dacă povestea cu tunul este poveste sau adevăr.

A stat cât a stat dânsa, s'a gândit, s'a chibzuit, a trimes trăsura tocmai până la biserica Sf. Ion Gură de Aur, de l'a adus pe părintele duhovnic Andrei, s'au sfătuit împreună şi după o noapte de rugăciuni şi închinăciuni, Coana Elencu a luat o hotărâre : Ca în toate zilele de denii din săptămâna Patimelor, cei 5 b ă e ţ i să meargă negreşit la biserică,—la biserica Prapa Doamna din strada Păcurari—cu lumânările aprinse, să se roage şi dacă cumva au greşit,—în pricina cu Consulul—să fie şi dânsa iertată când şi'a apărat nepoţii şi pe P. P. Carp, că n'au spus, ferească D-zeu, nimic rău, când au trecut prin dreptul Consulatului din foasta Stradă Rusească.

Şi, în aceiaşi săptămână a Patimelor, coana Elencu, în aceste zile de pocăinţă, care aduc aminte tuturora că'n negura timpurilor, departe 'n trecut, un om şi-a înălţat sufletul până la Dumnezeire prin jertfă, coana Elencu şi-a zăvorit grajdul, pentru ca, măcar atâta pedeapsă să dea tinerilor, să nu'i mai vadă plecând în trăsura ei, de acasă, aşa cum îi plăcea atâta lui P. P. Carp.

Cu câtă duioşie îmi povestea tatăl meu, unul din cei patru nepoţi ai Coanei Elencu, această mişcătoare scenă din săptămâna Patimelor, petrecută în casele ei din strada Carp !

RUDOLF SUŢU

Aţi încărunţit ? „Pigmentol" vă redă culoarea naturală a părului.
Depozit : Farmacia Pollak
Str. Ştefan cel Mare. Telefon 235

Reuniunea de aseară a fruntaşilor liberali

Dl. ministru Victor Iamandi comentează foarte just rezultatul alegerilor

Aseară a avut loc la „Corso" o masă comună a fruntaşilor liberali.

Cu acest prilej, dl. ministru V. Iamandi a mulţumit tuturor pentru activitatea depusă cu prilejul alegerilor.

D-sa subliniază marea popularitate de care se bucură partidul liberal după 3 ani jumătate de guvernare ; de la venirea la putere voturile liberale au scăzut de la 22.000 la 17.509,—adica în proporţie foarte mică.

In aceste alegeri, lupta a fost grea din cauza extremei drepte, care promite exproprieri la ţară şi oraşe, făcând adevărat şarlatanism politic.

Rezultatul este mulţumitor, căci liberalii au fost călăuziţi de idei clare, au păstrat concordanţă între gândire şi activitatea practică,—şi au luptat cu unele adversităţi pe care n'ar fi trebuit să le aibă.

Dl. ministru Iamandi a arătat apoi că în oraşul Iaşi, liberalii se puteau aştepta la rezultate ceva mai bune. Mai ales când d-sa, personal, a apărat interesele cetăţenilor ieşeni de orice categorie, cu sinceritate şi devotament.

N'am făcut politică de oportunitate, ci de convingere.

Repartiţia voturilor de la Iaşi e însă mai mult o afirmare a grijei pentru viitor.

In judeţ, 70 la sută din comune au organizaţii serioase ; în oraş vom proceda la reorganizarea sectoarelor. In încheere, d-l Iamandi a subliniat complecta libertate în care s'au desfăşurat alegerile şi a îndemnat pe toţi să activeze în vederea alegerilor generale ce se apropie.

CONTROLUL PERMISELOR

pentru purtat arme

Chestura Poliţiei municipiului aduce la cunoştiinţa tuturor locuitorilor din oraşul Iaşi, care posedă arme şi permise de posedat sau purtat arme, că Comandamentul Corpului IV Armată a prelungit depunerea lor până la data de 1 Mai, iar de la acea dată, ori ce locuitor care se va găsi din scripte că nu s'au supus dispoziţiunilor relativ la starea de asediu şi ordonanţei No. 12 | 937 Art. 1 al Corpului IV Armată, li se vor dresa acte şi vor suferi penalităţile prevăzute de Codul Justiţiei militare.

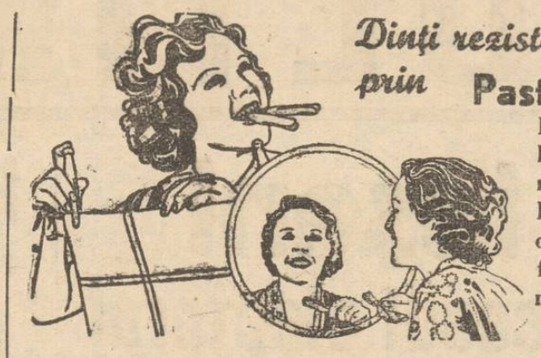

Dinţi rezistenţi şi sănătoşi obţineţi prin **Pasta de dinţi NIVEA**

Puternica eficacitate a acestei paste se bazează numai pe materiile prime de cea mai bună calitate, pe cari le conţine. — Pasta de dinţi Nivea întăreşte dinţii, curăţă şi dă un luciu alb frumos, fără a ataca smaltul. Spumează uşor, plăcută la gust.

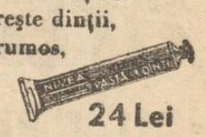

24 Lei

Informaţiuni

x Printr'o nouă decizie a Casei Fondului Aviaţiei, s'a decis ca facturile să fie prevăzute cu timbre de aviaţie de 2 la mie.

Fracţiunile de mie, până la 500 lei vor fi prevăzute cu timbre de aviaţie de 1 leu.

x Se reaminteşte că termenul pentru înaintarea cererilor de transferare în învăţământul secundar, expiră la 30 Aprilie curent.

x *Societatea „Prietenii Universităţii" prin d. Profesor Dr. I. Tănăsescu, a pus la dispoziţia comisiunei monumentelor istorice suma de lei 30.000 pentru terminarea reparaţiilor dela biserica Sft. Sava din Iaşi.*

x **Pentru biserică de la Vânători.**— Părintele Neculai Lupan, parohul comunei Vânători, a luat iniţiativa de a repara biserca parohială.

In urma stăruinţelor d-lui av. Jenică Bantaş, d. ministru Victor Iamandi a donat 30.000 lei în acest scop.

Părintele Lupan are promisiunea d-lui Victor Iamandi că va complecta suma de 100.000 lei cât este devizul lucrările de reparaţie a bisericii dela Vânători.

x Banca Populară „Albina" din Iaşi a cerut Tribunalulu scoaterea în vânzare a imobilului din Str. Ciurchi 22 pentru suma de 61 mii lei.

Deasemeni a cerut în vânzare imobilul din Trecătoarea Sft. Andrei 5, pentru 36 mii de lei.

x Comitetul Maternităţii Israelite invită toate doamnele cotizante la comemorarea morţii mult regretatei AMALIA GHELZER care va avea loc Mercuri 28 crt. ora 11 dim. în localul Maternităţii.

Cu această ocazie se va inaugura un salon care va purta numele defuncţi or „Amalia şi Isac Ghelzer" şi roagă publicul care i-au cunoscut şi apreciat să binevoiască a lua parte la această solemnitate.

x **Doctor A. Hoffman** consultă zilnic *boli nervoase* şi *Boli de nutriţie* (Boli de ficat, gută, diabet) în str. Cuza-Vodă 14 (colţ cu str. George Enescu). *Tratamente de slăbire şi de îngrăşare.*

„Chino-vinul Dr. Ratianu" vin tonic cu China, Cola, Guarana, Genţană şi Glicerofosfat de Calciu, întăreşte organismul, dându-i vigoare. Se recomandă cu mare succes convalescenţilor şi anemicilor, mărindu-le pofta de mâncare. Depozit: Farmacia Dr. Ratianu str. Cuza Vodă No. 48.

Sdrobiţi de durere Christea şi Marie Alexiade anunţă parastasul de 40 zile al scumpei şi iubitei lor fiice (unic copil)

ATHENA

Şi roagă rudele şi cunoscuţii care au iubit-o, să ia parte la slujba religioasă ce se va face în ziua de Joi 29 Aprilie 1937 orele 10 a. m. la Biserica Talpalari Iaşi.

De vânzare

una vie în Vişan foastă Forst actualmente Mandragiu în întindere de 7½ ha. viţă aleasă pe rod cu pomi fructiferi şi pământ de arătură, pivniţă betonată, casă pentru stăpân şi pentru lucrători, fântână şi velniţă. A se adresa d-lui Ioan V. Popescu str. Trei Erarhi No. 2.

CAUT 3 camere, bucătărie şi baie. De preferinţă în regiunea Copou. A se adresa la ziar.

Nu tot ce e bun, e bun şi pentru stomac

Aceluia căruia îi plac mâncărurile acre, sărate şi piperate trebue să fie cu băgare de seamă, căci abuzul de condimente produce sigur inflamarea mucoasei stomacului, râgâeli, balonări, întovărăşite de dureri de cap. Impotriva acestor neplăceri se recomandă de urgenţă o cură cu renumitul preparat american Gastro D. care are proprietatea să reguleze secreţiile diferitelor glande ale stomacului şi să împiedice formarea excesivă de acizi. „Gastro D. vindecă cauzele care provoacă bolile gastro - intestinale şi împiedică complicaţiile, adeseori foarte grave.

„Gastro D." se găseşte la farmacii şi drogherii sau contra ramburs de Lei 135 expediază farmacia „Thoiss" Bucureşti, Calea Victoriei 124.

EVITAŢI SISTEMELE COMPLICATE

pentru înfrumuseţarea

TENULUI DV.

Fabricat din gălbenuş de ou, are însuşirea de a degresa epiderma şi a elimina toate impurităţile depuse pe porii ei.

Sunt costisitoare şi adesea nu produc efectele dorite. Pentru a obţine un ten fraged şi lipsit de impurităţi întrebuinţaţi

SĂPUNUL **AU JAUNE D'OEUF 832**

PURIFICĂ ŞI REGENEREAZĂ EPIDERMA

REPREZENTANŢA ŞI DEPOZITUL: STR. BOTEANU, 3

Încălţăminte fină — modele noi

CUMPĂRAŢI LA CUZA VODA 77 **„CARA"**

Renumitele pathefoane şi plăci

His Master's Voice Columbia şi Odeon

cu ultimele noutăţi găsiţi la Magazinul de Muzică

„Phönix"

Strada Lăpuşneanu 44

SE FAC ŞI INLESNIRI DE PLATA

Te dor dinţii? **ia NOVAL**

Primejdie de inundaţii din cauza ploilor

Bahluiul ameninţă să reverse—Apele Prutului în creştere

In urma ploilor abundente ce cad de câteva zile, apele Bahluiului ameninţă cu revărsarea. Deasemenea pe şesul Bahluiului în regiunile mai joase ale oraşului, au apărut mari bălţi cu apă ce tind a se uni cu apele gata a ieşi din albie ale Bahluiului.

Apele Prutului cresc deasemenea, ameninţând comunele şi satele din apropiere.

Se cer urgente măsuri pentru prevenirea inundaţiilor.

Noua situaţie dela Primărie

şi proectul de reconstituire a ad-ţiei comunale

In legătură cu schimbările de la municipiu, în urma rezultatului alegerilor de la 24 Aprilie, din cercuri autorizate se anunţă că vechiul consiliu municipal va fi convocat pentru ultima dată la 3 Mai, a doua zi de Paşti, când primarul va mulţumi consilierilor ieşiţi la sorţi pentru activitatea depusă la municipiu.

Noul consiliu va fi convocat pentru data de 17 Mai, adică atunci când se împlinesc exact trei ani de la constituirea vechiului consiliu.

In acest consiliu va fi reales primar dl. O. Racoviţă şi ajutori de primar, d-nii Pascu Stanciu, Ionel Fruhling şi N. Dobrovici.

E probabil că se va delega încă un consilier cu atribuţii de ajutor de primar, spre a fi patru, dar deocamdată nu se ştie cine va fi acea persoană.

In delegaţia permanentă a municipiului ca reprezentant al opoziţiei se crede că va fi reales d-l avocat Raboveanu, georgist.

Asta, ca o... răsbunare împotriva ţăraniştilor !

Un Zvon

In unele cercuri liberale circulă versiunea că d. O. Racoviţă, nemulţumit de rezultatul alegerilor de Sâmbătă, ar fi hotărât să introducă o contestaţie, cerând casarea alegerei.

Se afirmă chiar că plecarea la Bucureşti a d-lui O. Racoviţă (care s'a produs aseară) ar fi în legătură cu acest fapt.

Versiunea trebue primită însă cu rezervă, deoarece personal primarul n'a făcut nici o declaraţie în acest sens.

Şi dealtfel, casarea (în orce caz, nejustificată) a alegerii din Iaşi, ar fi un act imprudent...

REP

Alegerea judeţeană

Semnificaţia repartiţiei voturilor în judeţ

Cu ocazia alegerilor pentru consiliul judeţean, după cum am arătat, s'au clasificat în frunte, în ceia ce priveşte proporţia de voturi obţinute, următoarele cinci sectoare pentru fiecare dintre organizaţiile respective:

Ţuţora, Belceşti, Focurile, Şipotele şi Bivolari pentru *liberali* ; Ţuţora, Costuleni, Tg. Frumos, Dumeşti, Şipote şi Tomeşti pentru *ţărănişti* ; Cepleniţa, Coinceni, Cetereni, Cotnari şi Sculeni pentru *Cuzişti.*

Dat fiind că întreaga activitate gospodărească a guvernului s'a concentrat în anumite părţi a judeţului, succesele obţinute de către liberali la Bivolari unde sectorul este condus de către d-l senator M. Bădăreu, şi la Focuri unde conducerea o are d-l Gh. Stamboliu, apar ca cele mai importante pentru organizaţia guvernamentală.

Tot astfel, rezultatele favorabile obţinute de către ţărănişti la Ţuţora, Costuleni şi Tomeşti au o deosebită semnificaţie.

Succesul cel mai însemnat al cuziştilor se datoreşte desigur d-lui Axinte, care a obţinut o foarte mare proporţie de voturi în regiunea în care conducerea din partea guvernamentalilor a avut-o d-l O. Racoviţă. Asemenea cuziştii şi-au determinat succesul prin însemnatul număr de voturi obţinut în sectoarele de dincolo de Prut.

Neînţelegere în jurul exploatării berăriei „Luther"

D. av. Aurel Ionescu în calitate de procurator al fabricei „Luther", a introdus la Tribunal o acţiune prin care cere ca, prin ordonanţa preşedinţială, să fie evacuat d. Manase Şternberg concesionarul berăriei din Piaţa Unirei.

Reclamantul arată că berăriei „Luther" a fost închiriată d-lui Stănică Cojocaru cu începere de la 23 Aprilie, şi d. Sternberg refuză a elibera localul, deşi a fost somat pe cale legală, cauzând astfel prejudicii fabricei „Luther".

S'a fixat termen urgent de judecată. REP.

Realizări însemnate la Huşi

Ce ne spune d. dr. Teodoru, medicul şef al jud. Fălciu

D. dr. Teodoru, distinsul medic primar al judeţului Fălciu, a fost câteva ore în localitate, în interes de serviciu.

D-sa ne vorbeşte cu drag despre oraşul Huşi şi judeţul Fă'ciu, spunând lucruri interesante.

Recolta se prezintă în condiţiuni admirabile. Grâul promite a fi frumos. Fireşte ploile ar trebui să înceteze.

*

Cu privire la linia ferată ce se construeşte, d. dr. Teodoru ne spune :

— Căile ferate lucrează intens la terminarea liniei Cretesti-Huşi. Deocamdată călătoria se face cu autobuze elegante. Linia îngustă serveşte exclusiv pentru transportul de material. Linia largă va fi gata până la 1 Octombrie".

*

Despre activitatea Huşilor, d-sa ne vorbeşte cu entuziasm. Se lucrează intens la mari lucrări edilitare.

Din punct de vedere sanitar, avem spitalul central refăcut. Posedăm apoi un cămin model de ucenici. Şi alte multe instituţii în judeţ. De trei zeci de ani nu s'au realizat atâtea înfăptuiri bune ca în ultimul timp.

*

— Dar cu tifosul exantematic cum staţi în judeţ ?

— „Deocamdată am înţărcuit boala. Dar avem mereu deasupra noastră sabia lui Damocles : invazia exantematicului din Basarabia. Insă veghem" — a încheiat dl. dr. Teodoru. DAN

Vă dor bătăturile? Distrugeţi-le cu „Coricol".

Depozit: Farmacia Pollak

Str. Ştefan cel Mare. Telefon 255

Mişcarea proprietarilor urbani

Adunarea generală a Sindicatului proprietarilor

Duminecă 25 Aprilie, s'a ţinut la sediul Sindicatului Proprietarilor Urbani din Iaşi str. Ştefan cel Mare 27, adunarea generală ordinară.

Şedinţa a fost deschisă de dl. Preşedinte Gheorghiadi.

Dl. Grigore Suţu face o scurtă expunere a activităţii Sindicatului în anul trecut, făcând un călduros apel către d-nii Profesori Urbani de a sprijini această instituţie care este o necesitate pentru toţi cei ce posedă imobile urbane.

Vorbeşte apoi D-l Gheorghiadi, care dă citire bilanţului anului trecut şi a proectului de buget pe anul în curs. Ambele sunt aprobate prin aclamaţii.

Se procedă la reinoirea unei treimi a membrilor consiliului de administraţie, conform statutului.

Membrii prezenţi discută după aceea, diferite chestiuni interesând proprietatea urbană.

Dl. Isidore Margulies analizează pe scurt chestiunea gunoielor, arătând intervenţiunile făcute pe lângă cei în drept şi bunăvoinţa arătată Sindicatului de către dl. Primar care a dat promisiuni ferme că va soluţiona această chestiune, spre deplina mulţumire a proprietarilor urbani.

D. Preşedinte luând din nou cuvântul, elogiază activitatea depusă de d. Primar pentru soluţionarea chestiunei cu creditorii Belgieni care a fost dusă la bun sfârşit şi care va permite prin degrevarea Municipiului de o datorie importantă, de a întreprinde lucrări edilitare de folos obştesc.

Dl. Preşedinte a mai indemnat pe toţi proprietarii ca, prin solidaritate, Sindicatul să poată progresa spre binele proprietăţii urbane.

Joi la Phoenix

BEN HUR

noua realizare sonoră şi cântată

PROFITAŢI DE ULTIMILE CATEVA ZILE

de lichidare totală a mărfurilor magazinului

LA „DIAMAND"

- Leon Grünberg - Str. Cuza Vodă 48 -

Cinema „Scala"

Fără precedent la Iaşi

A doua săptămână de mare succes a filmului despre care vorbeşte cu admiraţie tot Iaşul, va fi văzut şi revăzut

Ultimele 2 zile

3 filme excepţionale dela ora 9 jum. dimineaţa

Trecutul nu iartă

Una din cele mai sguduitoare drame omeneşti

Automobilul ucigător

film poliţist senzaţional

Vulturul din California

film sportiv de senzaţie

Dimineaţa ora 9 jum. preţuri reduse

ULTIMA ORA

Tărăniştii ieşeni
şi-au serbat succesul electoral
Masa dela „Bragadiru" — Elogii unanime pentru d. profesor Costăchescu
Indicaţia de succesiune la guvern

Naţional-tărăniştii ieşeni au sărbătorit aseară biruinţa din alegerile comunale şi judeţene.

In şedinţa plenară a organizaţiei, d. prof. N. Costăchescu s'a declarat satisfăcut de rezultatele obţinute şi a adus mulţumiri luptătorilor, secţiei femenine, gărzilor tărăneşti şi cetăţenilor Iaşului care au contribuit pe lângă cadrele organizaţiei, la izbânda dela 24 April.

D. Costăchescu a anunţat că vacanţa va fi foarte scurtă, căci imediat după Paşti se va continua acţiunea de propagandă atât în oraş cât şi în judeţ, pentru pregătirea apropiatei campanii electorale pentru alegerile generale.

*

A urmat o masă comună în sala de jos a restaurantului Bragadiru, la care au luat parte peste 200 persoane, în frunte cu membrii delegaţiei permanente, numeroase doamne din secţia femenină, şefii de sectoare dela oraş şi judeţ, conducătorii gărzilor tărăneşti, etc.

D. prof. Costăchescu a fost ţinta elogiilor şi manifestaţiilor unanime de simpatie.

Primul toast a fost ridicat de d. prof. *G. Zane* pentru d. Costăchescu, comandantul care a dus oştile la biruinţă.

D. prof. V. Petrovanu a subliniat că succesul organizaţiei de Iaşi se răsfrânge asupra întregului partid. Dar victoria dela Iaşi înseamnă şi o sentinţă pe care a dat'o oraşul cel mai matur din ţară.

D-na Elena Ghiulea, preşedinta secţiei femenine, a relevat că în recentele lupte femeile s'au manifestat suficient de demn şi cu deslul curaj.

Succesul dela 24 April, care-i în special opera d-lui prof. Costăchescu, — a spus d-na Ghiulea, — să însemne un început pentru luptele viitoare şi un legământ faţă de populaţia care aşteaptă o schimbare în mai bine.

D. Alfons Herovanu a arătat că meritul succesului revine în prim loc d-lui prof. Costăchescu, după care luptătorilor organizaţiei de Iaşi.

D. Herovanu a mulţumit tuturor, secţiei femenine, şefilor de sectoare, muncitorilor, funcţionarilor particulari, recunoscând totodată că populaţiunea evreiască din Iaşi nu s'a masat într'o formaţiune de manevră la ordinele guvernanţilor, ci s'a aliat celorlalţi concetăţeni pentru a'şi exprima prin vot convingerea adevărată.

D. N. Gheorghiadi adresează un cuvânt de mulţumire miilor de ieşeni care şi-au arătat încrederea în partidul naţ-tărănesc.

D. Mihai Borcea relevă succesul dela alegerea judeţeană, omagiind pe luptătorii din judeţ.

D. *Aníbal Ciurea* a arătat roadele solidarităţii cadrelor partidului şi a elogiat pe „eroii" din judeţ, ţăranii care cu toate greutăţile întâmpinate, au luptat pentru credinţa tărănistă.

Au mai rostit frumoase toasturi d-nii I. Rang, prof. C. Tucaliuc, prof. Octav Gheorghiu, Iosef Iacob, Eduard Rudiblon, d-na Grigoriu, N. Rodoş, d-na Ţintilă, Paul Beceanu d-na Raia Brener, dr. Segal, D. Bejenaru şi Vlad Marievici

*

D. prof. N. Costăchescu, răspunzând tuturor, a arătat mai întâiu că d-sa a căutat totdeauna biruinţa prin conştiinţa cetăţenească, repudiind alte procedee şi mijloace.

Deaceia nu prea a avut faimă de elector. Biruinţa pe această cale vine încet, dar când vine o păstrezi.

Mai departe d. Costăchescu a ţinut să accentueze din nou deosebita semnificaţie a victoriei dela Iaşi; constitue şi o indicaţie în soluţiunea succesiunei, căci s'a dovedit că burghezia şi intelectualitatea ca şi ţărănimea din aproape toată ţara respinge maşinaţiunile puse la cale contra partidului naţional-ţărănesc.

D. Costăchescu a încheiat mulţumind din nou tuturor care au contribuit la victorie.

La ora 2 noaptea sărbătorirea a luat sfârşit.

P.

Intrevederi politice

Bucureşti 27. — D. Victor Antonescu, ministru de externe, a primit ieri la palatul Sturza vizita d-lui Dr. Lupu.

Ministrul de externe a avut o lungă întrevedere cu fruntaşul naţional-ţărănist.

*

Tot ieri d. Tătărescu a avut o întrevedere cu d. O. Goga.

Vizita d-lui Hodza

Bucureşti 27. — D. Milan Hodza, primul ministru al Cehoslovaciei, va sosi la Bucureşti în ziua de 9 Mai.

D. Hodza va asista la serbările dela 10 Mai.

In onoarea distinsului oaspete vor avea loc mari recepţii.

Deplasări

Bucureşti 27. — D. Mareşal Averescu a plecat la Turnu Severin, unde va petrece sărbătorile.

*

D. prof. N. Iorga a plecat la Văleni.

*

D. George Brăteanu pleacă la Paris, însoţit de d. Atta Constantinescu.

*

D. Virgil Madgearu pleacă astăzi cu avionul la Atena, unde va rămâne zece zile.

Activitatea d-lui Titulescu la Paris

Paris 27. — Dl. N. Titulescu a continuat ieri întrevederile cu fruntaşii politici francezi.

D. Titulescu a avut întrevederi cu d-nii Laval şi Sarraut, foşti prim-miniştri şi Mandel, fost ministru.

D. Titulescu a luat dejunul la d. Leger, secretar general al ministerului de interne.

După amiază d. Titulescu a primit pe d. G. G. Mironescu, fostul prim-ministru român.

Mercuri după amiază d. Titulescu va fi primit în audienţă de d. Lebrun. preşedintele republicei.

*

D. Savel Rădulescu a avut ieri întrevederi cu d-nii Delbos, ministrul de externe şi Paul Boncour, fost prim-ministru.

Incercare de sinucidere
din cauza mizeriei

„Salvarea" a transportat azi dimineaţă la spitalul Sf. Spiridon pe numitul Haralamb Turşinschi din Şos. Nicolina nr. 141.

Acesta a încercat să se sinucidă, tăindu-şi vinele dela mână. Cauza e mizeria.

Sta ea lui Turşinschi este serioasă.

ORA 12

Dl. Maniu a plecat la Viena

Cluj 27. — Dl. Iuliu Maniu a plecat azi dimineaţă spre Viena.

Fruntaşul ţărănist va vizita şi alte centre ale Europei.

— La cumpărarea covoarelor orientale —
de orice mărime, adresaţi-vă direct primei surse
„TEBRIZ"
Expoziţie permanentă — Cumpărând la prima sursă realizaţi 50% reducere faţă de ambulanţi.
Centrala Iaşi, Str. Lascar Catargiu No. 34
Sucursala Cernăuţi — Str. I. Flondor No. 19

Protecţia muncii naţionale

Bucureşti 27. — D. senator Moteanu a fost delegat de d. ministru Valer Pop să facă presei o expunere asupra decretelor-legi cu privire la protecţia muncii naţionale.

Această expunere este aşteptată cu viu interes în cercurile industriale.

Procesul Stelescu

Bucureşti 27. — In cursul dimineţii au continuat desbaterile în procesul Stelescu.

După evacuarea avocaţilor apărării, au vorbit avocaţii oliţeri numiţi din oficiu.

Probabil că în şedinţa de după amează se va da sentinţa.

Sinuciderea unui funcţionar

Braşov 27. — O impresionantă sinucidere s'a produs azi dimineaţă în localitate.

De la etajul III al hoteluiui „Coroana" s'a aruncat în stradă funcţionarul Leon Şovă.

El a murit pe loc.

S'a stabilit că motivul sinuciderei e o neînţelege familiară.

Crimă stupidă la baţie

Bucureşti 27. — O crimă sălbatecă s'a comis astănoapte în carlierul Tei.

Indivizii Şt. Mircea şi Gh. Cristea, pe când veniau cu chef spre casă. au întâlnit pe locuitorul N. Paraschiv.

Cheflii au cerut lui Paraschiv să „facă cinste". Cum acesta a refuzat, cei doi prieteni au tăbărât asupra lui şi l'au ciopârţit cu cuţitele.

Paraschiv a murit în drum spre spital. Criminalii au fost arestaţi.

Bombardarea Madridului

Paris 27. — O telegramă din Madrid anunţă că oraşul a fost bombardat intens, în cursul nopţii de către aviaţia naţionalistă.

S'au aruncat numeroase bombe, mai ales în centrul oraşului.

Sunt numeroase victime.

Ştiri poliţieneşti

O CHESTIE CU UN PARDESIU. — D. Haralamb Muntenescu din str. Păcurari No. 46, a înaintat o plângere chesturii.

D-sa reclamă că d. C. Postulache din str. Socola s'a prezentat la locuinţa sa, a făcut scandal, a insultat pe soţia d-sale şi i-ar fi furat un pardesiu nou-nouţ care a costat 4 mii lei, o verighetă de aur şi câte-va obiecte casnice.

Reclamantul spune că Postulache se plimbă pe stradă cu pardesiul ce l-a luat iar d-sa umblă fără nimic.

Se cercetează.

A INCERCAT O EXCROCHERIE. — Biroul judiciar cercetează plângerea d-lui Ion Săvescu intendentul Palatului de Justiţie din Iaşi.

D. Săvescu se plânge contra tânărului Dimitre Manoliu din str. Sf. Theodor No. 16.

D. Manoliu a venit la d. Săvescu şi s'a dat drept agent la percepţia 3-a, când să-i se achite o datorie de 85 mii lei.

D. Săvescu neştiindu-se cu nimic dator, s'a dus la percepţia 3-a şi s'a interesat dacă d. Manoliu este în adevăr agent.

Insă a aflat că la percepţia 3-a nu există nici un agent cu numele Manoliu.

Biroul judiciar a deschis o anchetă.

FURTURI. — Este cercetat Necului Dănilă din str. Ciurchi, reclamat de d. C. Leonte din Măgureni (Iaşi) că i-ar fi furat 400 lei.

— D. Th. Bursuc din Poeni Iaşi a reclamat poliţiei pe Mihai Dumbrăveanu din Vorona (Baia). Acesta fiind în serviciul d-lui Bursuc, a dispărut furând o sumă de bani.

— La pretenţia d-lui Gh. Jerov din Cepleniţa este cercetat Dim. Dimitriu din str. Mitropoliei 10, pentru un furt de 300 lei.

DIVERSE. — Biroul judiciar cercetează pe Gh. Capăceanu din Slatina care voia să vândă un inel de aur, fără a putea justifica proveniența. A.

Consfătuirea preoţilor

Aseară a avut loc la Seminarul „Veniamin" o consfătuire a preoţilor ieşeni sub preşedinţia păr. prof. Valeriu Iordăchescu.

Preoţimea ieşană a protestat contra regulamentului votat de Sf. Sinod în ce priveşte numirile şi transferările clericilor.

S'a hotărât să se ceară ca preotul să aibă stabilitatea în post şi să nu fie la discreţia chiriarhilor.

La sfârşit, s'a decis ca la congresul general preoţesc ce va avea loc la 12 Mai, să participe dela Iaşi o delegaţie în frunte cu păr. I. Ţincoca.

Revărsările Dunării

Constanţa 27. — Pe malul drept al Dunării la Cernavoda, apele au acoperit imense terenuri agricole, făcând pagube mari.

Manifestări de iarnă

Bucureşti 27. — Pe munţii Sebeşului, în Făgăraş, la Târgovişte şi în toată regiunea Dâmboviţei ninge de ieri.

Epitropia Generala a Casei Spitalelor şi Ospiciilor Sft. Spiridon din Iaşi

ANUNCIU

Aduce la cunoştinţa Domnilor Medici că, la data de 11 Octombrie 1937 orele 3 p. m., se va ţinea concurs la Spitalul Central, Cancelaria Colegiului Medical, pentru ocuparea definitivă, a postului de Medic Primar Asistent, la Institutul Clinico - Obstetrical „Grigore Ghica Vodă", pendinte de această Instituţiune.

Cererile de inscriere la concurs, se vor prezenta Epitropiei Generale, însoţite de actele şi lucrările prevăzute la art. 7 din Regulamentul de concursuri, al acestei Instituţii, iar închiderea registrului de inscrieri, se va face cu cinci zile libere, înainte de începerea concursului.

Concursul se va ţinea, conform Regulamentului de concursuri al acestei Instituţii, publicat în Monitorul Oficial No. 190 din 28 August 1928.

Pilulele Slănic
descongestionează stomacul, intestinele şi ficatul
Cereţi la farmacii şi droguerii cutii originale

Decretele economice

Bucureşti 27. — Din cercurile guvernamentale se afirmă că decretele-legi pentru protecţia muncii naţionale şi reglementarea cartelurilor, vor fi definitivate după întoarcerea d-lui Dinu Brătianu.

Căsătoria ex-regelui Eduard

Londra 27. — Ducele şi Ducesa de Kent vor pleca în Franţa la 24 Mai pentru a reprezenta familia regală engleză la căsătoria Ducelui de Windsor.

Se vor face demersuri pe lângă fostul suveran pentruca să amâne nunta şi totodată să aibă loc în Austria şi nu în Franţa.

Sectoarele liberale
vor fi reorganizate la Iaşi
în vederea alegerilor generale

In cerc restrâns, d. ministru Victor Iamandi s'a ocupat de alegerile cari au trecut, trăgând şi concluziile cuvenite în urma rezultatelor obţinute.

Şeful liberalilor ieşeni a precizat cu drept cuvint, că „nu i se va putea imputa nici lui şi nici autorităţilor, că alegerile n'au decurs în cea mai deplină libertate".

*

Ocupându-se de sectoare, d. Victor Iamandi a subliniat că în judeţ 70 la sută din sectoare funcţionează temeinic. Adică: „acolo unde s'a lucrat serios, rezultatele au fost bune".

La oraş, sectoarele sunt, unele din ele, slabe. Se impune o reorganizare radicală. „O voiu face eu personal, imediat după Paşti", — a ţinut să se ştie, d. Iamandi.

*

In genere d. Iamandi a preconizat pentru la vară o intensă acţiune de propagandă. In acest scop d-sa a arătat cum va lucra cu tineretul care se ridică şi care va trebui să lupte cu hotărâre.

Reorganizarea cadrelor liberale se face în vederea alegerilor generale, — „care se apropie" a încheiat d. Victor Iamandi.

*

Astă seară, d. Victor Iamandi se reintoarce la Bucureşti şi va reveni în localitate după serbătorile Paştilor...

ŞBILŢ

x Curtea de Apel a fixat la 13 Mai judecarea procesului de control a averei fostului casier colector al gării Iaşi.

Procesul a fost intentat de Parchetul Tribunalului ieşan în baza art. 21 din legea pentru apărarea patrimoniului public

UN SEMI-LANDOU de ocazie, se vinde convenabil. A se adresa Leibovici, str. Smârdan No. 54.

Secretul femeiei frumoase? Crema Khasyal
Depozit: Farmacia Pollak
Str. Ştefan cel Mare. Telefon 235

MUŞTAR CU MUST
S'A PUS IN VANZARE LA PRINCIPALELE BACANII ŞI MAGAZINE DE MEZELURI
Dep. G-ral Farmacia Werner-Iaşi

CINEMA PHOENIX
Preţuri reduse de
13, 10 şi 8 lei
se reprezintă cele mai bune filme
— Numai 2 zile —
2 filme cu răsunet mondial
Floarea din Cuba
cu celebrul cântăreţ mexican
Lawrence Tibet
Al doilea film
Rose-Marie
cu Janette Macdonald şi Nelson Eddy
Complectare:
UN AMUZANT MIKY MOUSE

Un ochelar bun
numai la un magazin de specialitate
Deci cumpăraţi-l la

Optica „ARGUS"
STR. LAPUŞNEANU 41
vis-a-vis de Hotel Palace

DOCTOR
ADRIAN ŞTEFĂNESCU
MEDIC DE SPITAL
Boli interne şi nervoase
METABOLISM BAZAL
Consult 4—6 p. m.
Str. I. G. Duca Nr. 16
(fostă Muzeler)

DOCTORUL
R. DAMSKER
Medic de Spital
Str. Ghica Vodă No. 32
intre 7-9 şi 3-6
MEDICINA INTERNA
SIFILIS ŞI GENITO-URINARE

DOCTOR
A. Abermann
consultă
BOLI DE COPII
BOLI INTERNE
Tratamente cu raze ultraviolete
intre orele 2—8 p. m.
Strada I. C. Brătianu 30
colţ cu str. G. Enescu

Joi la Phoenix
BEN HUR
noua realizare sonoră şi cântată

Cămăşi din dejalin
Cravate fine şi Ciorapi
calităţi superioare
în cel mai bogat asortiment găsiţi numai la magazinul de încredere
„LA GHEM"
ŞTEFAN CEL MARE 2 (alături de mag. Hirschensohn)

Un sat ameninţat
să se prăbuşească în Prut

Ştelăneşti 27. — Din cauza ploilor şi a inundaţiilor, satul Stânca este ameninţat să se năruie în Prut.

Malurile se prăbuşesc treptat în apă şi odată cu ele şi casele dela marginea satului.

In faţa pericolului, oamenii părăsesc locuinţele.

Biserica şi şcoala, cari nu sunt departe de mal, sunt ameninţate să aibă aceiaşi soartă ca gospodăriile surpate.

Deasemenea au fost inundate ogoarele sătenilor de lângă pădurea Bahrineşti.

Cel mai bun ceasornicar din Iaşi
STR. BRĂTIANU
vis-a-vis Comisia 3-a
82

ANUL XXXIII No. 9021

ABONAMENTE
Lei 350 . . . . pe un an
„ 180 . . . . „ 6 luni
„ 90 . . . . „ 3 luni
„ 35 . . . . „ 1 lună
„ 1500 . Instituții publice

Atelierele tipografice „Opinia„
IAȘI STR. LAPUȘNEANU 37

1 LEU

OPINIA

Ziar popular cotidian

JOI 29 APRILIE 1937

TELEFOANE
Redacția No. 1298
Administrația „ 1299
Serv. noapte red. „ 1436
„ „ admin. „ 1567

Redacția și Administrația
IAȘI STR. LAPUȘNEANU 37

Director: C. R. GHIULEA

Starea tragică a provinciei

Starea tragică a orașelor din provincie a început să reție și atenția presei din Capitală. In ultimul timp, mai multe ziare au discutat problema. Pe ziua de ieri, ziarul „Curentul" reia discuție, găsind accente foarte juste. Iată câteva pasagii din numărul de ieri al cotidianului bucurestean:

„Astăzi, pentru cel mai neînsemnat lucru, cetățeanul este obligat să se urce în tren și să vină la București; iar aici, să stee zile în șir, așteptând să-i vie rândul spre a căpăta o rezoluție. Alergări, ploconeli, așteptări zadarnice, timp pierdut, cheltuială de prisos,—fiindcă în capitala județului nu mai poate să afle nici o autoritate învestită cu puteri de rezolvare a nici unei chestiuni. Totul se rezolvă numai la ministere, deci toată țara este obligată să vie în Capitală, adică toată țara implicit plătește bir Capitalei".

. . . . . .

„Ca o apocaliptică ventuză, centralismul absoarbe toată seva provinciei, stâlcește suflete, sfarămă încadrările sociale normale, creiază un adevărat exod spre Capitală. Toată lumea vrea să se mute în București: și nu numai cei ce au interese, fie că sunt funcționari, fie că exercitând o profesie liberă, Capitala le oferă un câmp de lucru mai întins, — dar chiar oameni ce n'ar avea absolut nici o posibilitate de a-și creia venituri, mutându-se în București, își lichidează gospodăriile spre a se așeza fără nici un rost în Capitală".

Și ca încheere:

„Descentralizarea administrativă reală, descongestionarea ministerelor, restaurarea în vechile lor atribuții a autorităților locale, — toate acestea vor reînviora viața orașelor de provincie.

„Problema există,—și mâine va lua forme tragice pentru ordinea Statului".

*

Intr'adevăr, soluția propusă mai sus, e singura salvatoare: descentralizarea. O declarăm cu toții, de multă vreme. Moldova o spune de peste trei sferturi de veac.

Insă guvernanții nu voesc să aplice soluția, iar populația provincială n'are energia s'o impue.

Și de aceia provincia moare!

In preajma serbărilor regale engleze

Tuturor invitaților la serbările de încoronare dela Londra, li se vor împărți—spre amintire—medalii cu chipul Suveranilor britanici (cum se văd în clișeu). Medaliile artistic lucrate, sînt atîrnate de fundulițe în trei colori: roș, alb, albastru.

Georgiștii și rezultatul alegerilor

Dl. Toma a găsit și d-sa motive să se declare mulțumit

Alegerile de la Iași au fost urmate de banchete și consfătuiri.

Și la clubul georgist a avut loc o populată întrunire.

Dl. Toma, ca și toți ceilalți șefi de partide, nu e nemulțumit de rezultatul alegerilor. La această consultație a corpului electoral, georgiștii, în județ și oraș la un loc, au câștigat în plus o mie de voturi.

Voturile cetățenilor s'au împărțit: unii pentru a contrabalansa dreapta, au votat cu stânga.

— Noi, spune dl. Toma,— suntem centrul; nici dreapta și nici stânga. Și cetățenii mai bine orientați, spre noi își vor îndrepta încrederea".

D-l Toma nu a făcut nici o încriminare evreilor. Din contra, a mulțumit evreilor din club pentru sinceritatea lor și a omagiat pe d-l avocat Șmilovici pentru activitatea sa în partid.

D-l Toma a pomenit deasemenea de apropiatele alegeri generale—anunțând întărirea cadrelor și propagandă intensă.

Dl. C. TOMA

După întrunire, d-l Toma și 60 de membri, au luat o masă prietenească, în salonul de sus al berăriei „Bragadiru".

DAN

Discuții politice

Chemarea Mareșalului

Un „stat" politic trebuia să întrunească pe nacialnicii Țării, în scopul precis și exclusiv al căutărei mijloacelor de a guverna fără cenzură și fără stare de asediu.

Au participat foarte puțini; din 84 chemați, numai 14. Ceilalți, invocând tot felul de scuze, abil aranjate, deși, pentru mulți, contra conștiinței lor. Unii, nici n'au venit și nici, n'au scris; desigur ca să nu se prindă. Motivul? Nu, că ar avea dreptate, ci mai degrabă pen'ru că nu ar avea.

Sunt în măsură să cunosc gândul d-lui Mareșal. Nu este tendința de critică destructivă, ci numai grija de a canaliza, din timp, adversitatea opoziționistă a celor 84 foști miniștri către o operă de înălțare sufletească în slujba Țării și a Coroanei.

D. Meisner a vorbit de Spania. A vorbit, mult înaintea d-sale și Blasco Ibanez și mulți alții, toți cu deopotrivă dragoste de țara lor, însă desbinați în alegerea mijloacelor cari trebuia să-i ducă la același scop. Exact ca în țara noastră. Dacă Spania a ajuns unde a ajuns; dacă și-a pierdut independența și coroana simbol al unității naționale, aceasta numai din lipsa unui om cu autoritate, care să strângă în jurul său pe toți cei de bună credință. Neîncrederea reciprocă, lipsă de curaj civic și mai ales grija exclusivă de a nu indispune pe Suveran, *fără însă a cunoaște precis și gândul Suveranului*, a dus la desmățul politic premergător stărei haotice de astăzi din Spania.

Nu dorește nimeni a merge pe același drum de sânge pe care a mers Spania; dar tocmai de aceia era necesară prezența cât mai multor oameni politici la chemarea Mareșalului. Și era cu atât mai necesară, *și este încă*, cu cât opoziția de azi și de eri, a strigat deopotrivă în contra măsurilor excepționale. De ce, sinceritatea nu a fost păstrată? *Și cu cât vor reuși aceștia să fie sinceri față de alții?..*

D-l Mareșal a greșit, cred, nechemând și pe miniștrii în funcțiune. De ce să credem că a fi ministru comportă și facultatea de a deține formulele cele mai bune? Nu se naște nimeni filosof. D-sa a chemat numai prieteni întru opoziție, cu alte cuvinte: *candidați*. Și asta cred, a fost cauza eșecului. Că de,.. cel ce așteaptă să-i cadă para, nu pleacă cu inimă ușoară de sub copac.

D-l Mareșal, e din alte timpuri, cu alți oameni, cu alte moravuri. In planul său de operații a neglijat tocmai esențialul: *pregătirea morală a trupei*. Oricum, a reușit să scrie o nouă pagină de istorie politică, necesară pentru a judeca timpurile în care trăim.

Eugen Costandaki

Activitatea moral-religioasă la Botoșani

Cercul „Prietenii Bisericilor și Mânăstirilor"

fondat din îndemnul I.P.S. Mitropolit Nicodim

Nu de mult a luat ființă și la Botoșani, ca rezultat al Inaltului îndemn făcut de *I. P. S. Mitropolit Nicodim*, o filială a Asociației „Prietenii Bisericilor și Mânăstirilor", sub președinția d-lui Prof. Petre Irimescu. Scopul înființării acestui Cerc este apărarea slujitorilor lor; luptând pentru realizarea unei mai strânse colaborări între slujitorii bisericii și credincioși precum și pentru dezvoltarea și cultivarea sentimentelor de caritate și dragoste, către aproapele. Deasemenea va colabora și ajuta pe slujitorii altarului întru combaterea sectelor și a tuturor curentelor religioase și sociale dizolvante, luptând ca în viața credincioșilor sfintei noastre biserici, să domnească: *virtutea, pacea* și *bună voire*.

Ca preot, mă bucur că a luat ființă acest cerc și bucuria mea este cu atât mai mare, cu cât nădăjduiesc în contribuția de o reală valoare morală ce-o va aduce—chezășie e însuși președintele ei — în desăvârșirea zidirei sufletești a enoriașilor noștri, pentru care luptăm cu atâta abnegație și sacrificiu.

I. P. S. Mitropolit Nicodim aprobând înființarea Cercului cu Ordinul No. 2575 | 937 scrie d-lui Prof. P. Irimescu:

„Domnule Președinte; Cu multa bucurie am luat cunoștința de alcătuirea unei filiale a Asociației „Prietenii Bisericilor și Mânăstirilor" ce va avea în grijă promovarea intereselor acestor instituții naționale. Prezența Dv. în fruntea acestei asociațiuni este o garanție că programul va fi dus cu prisosința la îndeplinire. Felicitându-Vă pentru nobila însărcinare la care ați fost chemat, Vă rog, Domnule Președinte, să primiți arhiereștile noastre binecuvântări".

Și ce estemai îmbucurător, e faptul că Cercul a început a activa. Mai întâi a dat o frumoasă contribuție pentru reușita ședătorilor religioase ce s'au ținut în acest sfânt și mare post, prin conferințele ținute: Dl. Prof. Petre Irimescu, președinte: *„Credința, pârghie a naționalismului"*. Dl. Prof. Tiberiu Crudu inspector general O. E. T. R: *„Valoarea tradițională a credinței ortodoxe"*, Dl. Mihai Apostol institutor: *„Adevărata libertate"*.

Acum în preajma Sfintelor sărbători ale Invierii Domnului, Cercul a hotărât să se acorde însemnate ajutoare credincioșilor sărmani pentru ca astfel și ei să poată simți a-

Continuarea în pagina 4-a)

Din toată lumea

In „lașul cultural!"

Citim în ziarul „Gazeta" din Capitală, impresiile unui bucureștean care a vizitat Iașul. Sunt cuvinte ce ne sfâșie inima de durere, mai ales nouă ieșenilor.

„Iașul m'a dezamăgit brutal. Poate că venisem cu ideea preconcepută că a doua Capitală a țării trebuie neapărat să calce cât de cât pe urmele Capitalei".

„Iașul e un oraș primitiv. Inspăimântător de primitiv și de provincial. L'au lăsat în urmă multe orașe ale noastre de provincie, chiar din apropierea lui. Bacăul, de pildă.

Și în primul rând este primitiv Iașul, tocmai în domeniul în care se mândrea mai demult: cultura".

Din nenorocire, constatările de mai sus, sunt în bună parte adevărate: Iașul nu se mai poate mândri că e centrul culturii și spiritualității întregii țări. Nu se răpesc posibilitățile de afirmare spirituală, printr'o politică excesiv de centralistă.

§§

Despre viața plantelor și animalelor

Savanții au stabilit durata aproximativă a vieții la animale și la plante.

Astfel omul (căci și el este un animal în sensul științific al cuvântului), trăește circa 65 de ani. Bine înțeles că există excepții când omul depășește această etate.

Dobitoacele necuvântătoare viețuesc după cum urmează: Calul 35 de ani, Boul 25 de ani, Cânele 20 de ani, Oaia 15 ani, Elefantul 200 de ani, Broasca țestoasă și crocodilul ating uneori vârsta de peste... 300 de ani!

Cât privește despre arbori, vița de vie trăește 130 de ani pinul și bradul câte 400 de ani, plopul 700 ani, stejarul și teiul 1000 de ani, Castanul 2000 de ani, iar chiparosul bate recordul în materie de longevitate: trăește 5000 de ani.

Așa viață mai înțelegem și noi!

§§

Vindecarea cheliei

Mulți oameni caută să scape de——chelie! Deaceia le aducem la cunoștință o veste care desigur îi va bucura peste măsură:

După cum se anunță din Viena, celebrul savant, profesorul dr. Steinnach, renumit în toată lumea pentru lucrările sale asupra întineririi,—experimentează în clipa de față un tratament cu hormoni împotriva cheliei.

Este vorba de o soluție care ar fi aplicată de trei ori pe săptămână asupra pielei lipsită de păr, cu un ușor masaj După o lună sau două părul dispărut, reincepe să crească.

Dacă reușește profesorul Steinnach să redea părul căzut depe capul atâtor oameni, atunci --- bravo lui!

§§

Ce se mai petrece prin Europa...

— In ciuda măsurilor luate de marile puteri (in special Anglia) cu privire la neintervenția statelor străine în războiul civil din Spania,—luptele în această țară continuă cu inversunare.

Telegramele anunță atacuri și bombardamente ucigătoare din ambele tabere. Măcelul iberic s'a concentrat îndeosebi în jurul Madridului unde guvernamentalii sunt puternic întăriți.

— In raporturile italo-germane intervenise în ultimul timp, oarecare răceală. Spre limpezirea unor neînțelegeri în politica celor două țări, Fuehrerul Germaniei l'a trimis la Roma pe d. Goering, spre a avea o intrevedere cu Ducele Mussolini.

— In Europa există cele mai multe „puncte nevralgice" care pot duce la un conflict războinic între popoare. De acest lucru e conștientă în primul rând Marea-Britanie care caută din răsputeri să evite un nou măcel mondial.

Recent, cunoscutul publicist englez, Wickham Steed vorbind la Londra la o manifestare în favoarea păcii, a propus crearea în Anglia a unui „corp expediționar al păcii", compus din oameni aparținind tuturor claselor sociale și tuturor nuanțelor politice, care ar avea misiunea de a veni în ajutorul tuturor popoarelor amenințate".

Intrevedere diplomatică

Printre întrevederile barbaților de stat europeni, care se produc foarte des în ultima vreme, s'a remarcat recenta vizită pe care regele Gustav al Suediei a făcut-o la Paris d-lui Lebrun președintele Franței.

Cei doi șefi de stat au discutat situația din nord-vestul Europei și acțiunea diplomatică a țărilor baltice. Situația în această parte a Europei încă se menține nelămurită.

In clișeu: președintele Lebrun (in stânga) și regele Gustav.

Convorbiri juridice

Tribunalul de Sena a respins falimentul Coty - Cotnareanu

de **Elias Grünberg**
avocat

La 14 Ianuarie a. c. Tribunalul Comercial de Sena, sub președinția d-lui Albissoi, avea să judece cererea de declarare în stare de faliment a *„Soc. Nationale d'Edition et de Publicité"* a lui *Coty (Francois Spoturno)*, și ca o consecință subsidiară, D-na *Le Baron*, soția def. Coty, astăzi *Cotnăreanu* [căsătorită cu ieșanul L) legatară universală a formidabilei averi ce o beneficiază pe urma soțului defunct, urma să plătească datoriile succesiunii, implicit ale lui „Coty" (un milion franci) — care se identifica cu „Soc. Nationale d'Edition et de Publicité".

Problema juridică ce avea de examinat Tribunalul de Sena a fost:

1). Dacă Soc. Nationale d'Edition et de Publicité a servit ca *„paravan"* în [dosul căruia operațiunile comerciale ale lui *Coty* deghizau o activitate speculativă intensă, și atunci evident că Coty este pasibil de faliment și de rigorile sale;

2) Dacă Soc. Nationale d'Edition et de Publicité este o personalitate distinctă a lui *Coty* care nu era decât directorul politic al gazetei *„Ami du peuple"*, angajând numai influența și activitatea sa politică, fără a-și manifesta vreo imixtiune în organizația patrimonială a societății;

3) Dacă sistarea finanțării lui *„Ami du peuple"* poate fi considerată ca un act de retragere sau revocare a unei liberațiuni.

In jurisprudența franceză se întrebuințează expresia, *„facade"* societatea constituită de un particular care evită, prin diverse expediente, declararea sa în stare de faliment; dar in dosul acestei *„facade"* se agită făcând operațiil comerciale cele ma riscante. In acest caz administratorul societății, implicit toți funcționarii, de *„facade"* nu sunt decât un instrument în mâna particularului, care cu multă abilitate a creiat o personalitate juridică, fără a suporta riscurile inerente unor întreprinderi aventuroase, dar în realitate toate aceste elemente se identifică cu personalitatea particularului — *o societate camuflată!*

Este un fapt cert că, calitatea de comerciant și deci consecințele sale falimentare, nu sunt aplicabile decât acelei persoane care exercită efectiv comerțul, fie sub o formă oficială, publică sau chiar deghizată. Mijloacele prin care se manifestă în exercițiul speculațiunilor sale comerciale, nu importă dacă se poate sta-

(Continuarea în pagina 2-a)

98%

din construcțiile noi ale Iașului au fost parchetate cu

PARCHETE DE STEJAR garanta uscate

— PRODUSE DE —

Fabrica SIMON & Ing. F. WEISMAN

S. I. N. C.

Șoseaua Moara de Foc No. 16 **Telefon 1162-1164**

Uscătorie sistem Sturtevant.—Toate esențele de lemn pentru mobilă

Reprezentanțe: București, Brașov, Cernăuți, Chișinău, Galați

Pardesie de damă și bărbătești modele exclusive

precum și trench-coatur și fulgarine veritabile obțineți

numai la mag. „ILGO"

STR. LAPUȘNEANU 32. Bogat asortiment în stofe bărbătești țesături exclusive **Prețuri convenabile**

Toată lumea trebue să știe că „TEGRA"

C. Vodă 69—vinde încălțăminte durabilă cu jumătate preț

Pilulele Stânic

descongestionează stomacul, intestinele și ficatul

Cereți la farmacii și droguerii cutii originale

TRANDAFIRI (ARBUȘTI)

din varietățile cele mai nobile și mai fiorifere, trunchi 1.80—3 m., pentru transplantarea imediată, produși în sere, din proprietatea

—Dan Badareu—

Se desfac cu prețuri eftine la Via Dan Badareu Copou precum și la:

Magazinul Pogor, Piața Unirei d. Popescu Piața Sf. Spiridon

NEÎNTRECUT ANTINEVRALGIC TESTA

CINEMA SIDOLI

AZI ULTIMA ZI

— O mare premieră —

Onoarea familiei

după romanul lui BALZAC cu 3 mari vedete: Bebé Daniels, Dita Parlo și Waren William.

Al 2-lea film Triumful filmului sovietic

ȚIGANII

cu LILIANA CERNAIA și ALEXEI GRANACH

Cabinetul dentar TARTACOVSKAIA-SKLEAR

Str. Ștefan cel Mare Nr. 11 execută DINȚI și MASELE de os, fixate fără aur, precum și orice lucrări de specialitate — *cu prețuri convenabile* — Pentru D-nii funcționari orele de consultații de la orele 8 seara în sus.

DOCTOR

A. Abermann

consultă

BOLI DE COPII

BOLI INTERNE

Tratamente cu raze ultraviolete

între orele 2—8 p. m.

Strada I. C. Brătianu 30

colț cu str. G. Enescu

Poudre Rouge

iată două obiecte indispensabile frumuseții feminine. Dar condiția, ca ele să asigure perfecția, constă în semnătura

Ravel

ATENȚIUNE!

Moșteniri din America

AVOCAT, plec că în curând în Statele Unite și Canada și preia spre rezolvare chestiuni comerciale și juridice, (moșteniri, cercetări de dispăruți etc.). Va primi la HOTEL PALACE IAȘI Marți 4 Mai dela 10-18.

Dr. L. A. Finchelstain
Avocat, Cernăuți

DOCTOR

ADRIAN ȘTEFĂNESCU

MEDIC DE SPITAL

Boli interne și nervoase

METABOLISM BAZAL

Consult 4—6 p. m.

Str. I. G. Duca Nr. 16

(fostă Muzeior)

SCAUN ANEVOIOS

CONSTIPAȚIA ESTE ADESEA CAUZA INSUCCESELOR ÎN DRAGOSTE

TYP

PURGATIV LAXATIV CURĂȚĂ-DESFUNDĂ PLĂCUT ȘI BINE

STOMAC și INTESTINE

Pentru sezonul de primăvară

Ciorapi Adesgo 45, 51, 57, 77, 105 cal I
Mănuși piele modele noui
Cravate mătase
Ciorapi p. doamne, bărbați și copii

Poșete piele modele noui
Batiste pentru bărbați și doamne
Lingerie mătase Milanesse ADESGO
Băști franceze

VINDEM EFTIN:

Fețe de mese și șervete
Garnituri pentru ceai
Cuverturi Kelim pentru pat și masă
Cele mai moderne lenajuri ptr. rochii

la „GHEMUL ROȘ"

Str. Cuza Vodă No. 58

ATENȚIUNE! Ca să fiți mulțumite cumpărați ciorapi Adesgo numai cal. I. Observați vârful ciorapului, dacă are stampilat cu tuș negru: 2, 3 sau C. D., atunci nu sunt calit. I și nu sunt garantați.

x **Contra durerilor musculare, articulare, sciatice** de natură reumatică sau gutoasă întrebuințați **Frantzbrantwein Mentoformic Dr. Ratianu** aprobat de Consiliul Sanitar Superior. Alină durerile redând buna dispoziție.

Joi la Phoenix

BEN HUR

noua realizare sonoră și cântată

Nu orice toc de cauciuc este un toc

PALMA

I.P.S. Mitropolit Nicodem găsește îndreptățit protestul clerului în chestia regulamentului sinodal

O audiență a păr. Valeriu Iordăchescu la palatul metropolitan

Preoțimea este încă neliniștită pe chestia regulamentului sinodal care privește transferările și numirile de preoți.

Preoțimea ieșană mai rezervată, a căutat ca mai înainte de a se întruni spre a lua o hotărâre, să aibă părerea și totodată blagosloveniа I. P. S. Mitropolit Nicodem.

Astfel părintele prof. univ. Valeriu Iordăchescu s'a prezentat la palatul metropolitan și a avut o lungă audiență la chiriarhul Moldovei.

Președintele clerului din Moldova a încunoștiințat pe I. P. S. Nicodem de neliniștea ce o manifestă preoțimea în urma aprobării regulamentului de transferări și numiri de către Sf. Sinod.

După expunerea părintelui Valeriu Iordăchescu, I. P. S. Mirropolit a declarat că găsește justificată neliniștea clerului și a asigurat preoțimea de tot sprijinul său.

Părintele Iordăchescu a mulțumit Inaltului Ierarh pentru sentimentele alese ce le nutrește clerului de mir.

Apoi chiriarhul Moldovei a dat aprobarea pentru consfătuirea clerului ieșan la seminarul „Veniamin".

In urma discuțiilor urmate s'a redactat următorul comunicat:

„Comitetul Asoc. clerului din Iași, întrunit în cancelaria Seminarului „Veniamin" sub președ. părintelui Valeriu Iordăchescu și luând în discuție noul „Regulament pentru numirea și transferarea preoților", a admis punctul de vedere al Asociației generale a clerului și a decis să trimită un delegat al ei la întrunirea, care va avea loc în ziua de 13 Mai a. c., unde urmează să se întocmească în această privință un memoriu și să se înainteze autorităților în drept.

Intrucât părintele Iordăchescu, fiind președinte în comisia de capacitate pentru religie, nu va avea timp să se deplaseze la București, a fost însărcinat cu reprezentarea clerului ieșan, părintele Ioan Țincoca".

•

In legătură cu consfătuirea dela Seminarul „Veniamin" mai aflăm următoarele:

Preoțimea protestează în special împotriva tendinței de introducere a nestabilității ei în posturi prin așa zisele „transferări din oficiu".

Admite în parte punctul de vedere al sinodalilor de a se face transferări în cazuri grave, dar aceste transferări să fie determinate de o hotărâre a consistoriilor.

Pentru cazurile grave invocate de sinodali să se legifereze urgentarea judecății pentru transferări, într'un termen de 3 luni.

Sub nici un motiv însă transferările preoților să nu fie dictate de chiriarhi, căci atunci ar insemna că se desființează consistoriile care n'ar mai avea nici un motiv de existență.

In ce privește participarea protopopilor în adunările eparhiale, clerul ieșan nu și-a spus cuvântul.

Totodată preoțimea ieșană ține să precizeze că prin acțiunea de protest contra regulamentului, nu caută să atace Sinodul, ci numai să-și dea părerea.

Grigore Spiru

Adunarea dela clubul „Frontului Românesc"

Expunerea d-lui prof. P. Dragomirescu

Luni seara a avut loc o întrunire la clubul „Frontului Românesc", la care dl. prof. Dragomirescu, șeful organizației locale, a mulțumit tuturor acelor care s'au străduit în alegerile de la 24 Aprilie, pentru răspândirea programului „Frontului Românesc".

Dl. prof. Dragomirescu a declarat:

— „Sunt foarte mulțumit că scopul urmărit de noi a fost atins în cea mai mare parte. Programul nostru a fost făcut cunoscut în tot județul și semnul electoral a fost popularizat.

Nu puteam năzui să întrunim voturi multe, acum când suntem abea la început, fără mijloace materiale de atracție utilizate de alte partide.

Dar cu acei 1000 de devotați ai ideei „Frontului Românesc" vom organiza cadrele noastre.

Oamenii ne-au primit peste tot bucuroși și au invitat stăruitori pe delegații noștri să revină după alegeri, spre a constitui organizații locale.

Cu prilejul acestei propagande am constatat o mare destrăbălare a oamenilor politici, în felul cum caută să cerșească voturi.

S'a utilizat mâncare, băutură, bani, grâu, porumb, orice spre a atrage pe săteni.

Oamenii însă au luat și de la unii și de la alții și au făcut cum au știut ei".

La sfârșit s'a manifestat pentru dl. Vaida-Voevod, șeful partidului. REP.

Activitatea moral-religioasă la Botoșani

(Continuarea din pagina I-a)

devărata bucurie adusă de sărbătorile Paștelor.

S'a luat hotărârea și s'a trasdus în fapta — ca membrii Cercului în fiecare Duminică să asiste la serviciile divine și tot odată să îndemne prietenii și cunoscuții a face acelaș lucru. S'au făcut numeroase înscrieri în oraș și județ și astfel numărul membrilor crescând, opera de constructiv misionarism începută, va fi încununată de deplin succes.

E de datoria noastră a tuturor, ca înțelegând rostul acestei Asociații, să stăruim a se înființa în fiecare județ cite o filială și fiecare în sfera sa de activitate, să lupte ca numărul prietenilor acestor importante instituții, să devină cât mai mare. Atunci, paralel cu munca noastră conștiincioasă depusă în Via Domnului, vor colabora și aceste Cercuri-liliale, aducând un neprețuit aport la înfăptuirea vieței religioase-morale, preconizată de Mântuitorul Isus Christos prin Invățătura Sa.

Preot Mircea Dimitriu
Botoșani

O lămurire în legătură cu alegerile județene

Primim:

Domnule Director,

Cu onoare vă rog a insera în gazeta dv. următoarea scrisoare:

Subsemnatul Gheorghe Stamboliu avocat, membru al Partidului Național-liberal organizația Iași, în legătură cu reportagiile politice asupra alegerilor județene, apărute în ziarul dv. din 26 și 27 Aprilie a. c. țin să declar că în timpul guvernării noastre, în calitate de șef al sectorului politic Focuri, am realizat opera de gospodărie locală, cu concursul și ajutorul d-lui ministru V. Iamandi și al d-lui Th. Zipa prefectul Județului, cu sprijinul cărora am închegat și întărit organizația noastră din acea regiune.

Am dat această lămurire, pentru a înlătura orice echivoc.

Rog primiți distinsele mele salutări.

Gh. Stamboliu
avocat

x Camera generală a Camerei de agricultură, a fost definitiv fixată pentru 6 Mai.

x Primarul Iașului d. O. Racovițză, se întoarce Joi în localitate.

x D. senator Alf. Herovanu consilier municipal, s'a prezentat ieri la primărie spre a interveni pentru mai mulți negustori din piețe, cărora organele de control le fac unele șicane.

x D-na Alexandra Câșleanu din str. Săulescu, a intentat acțiune de divors soțului ei Gh. Câșleanu.

x Societatea „Cultul Romilor din Moldova" a cerut Tribunalului recunoașterea ei ca persoană juridică.

x Comercianții și cetățeni de pe str. Lăpușneanu ni se plâng că lucrările de reparare a străzei merg prea încet, împiedicând circulația pe această arteră principală.

Ar trebui să se strângă moluzul și să se facă astfel ca reparațiile, să nu împiedice trecerea, cel puțin acum înaintea Paștelui.

x D-na Rebeca Fișler din str. Tatarași 58, a cerut Tribunalului ca, prin ordonanță prezidențială, să evacueze pe chiriașul ei d. Marcu Corner.

Tribunalul de Sena a respins falimentul Coty-Cotnareanu

(Continuarea din pag. I-a)

bili în chip prezumtiv direct sau indirect, că în dosul așa zisei „*fațade*" a unei societăți anonime, un oarecare pompează eventuale beneficii, exploatând cu spiritul său inventiv și creator, toate avantagiile, iar prin diferite expediente caută să se degajeze de eventualele pierderi.

In această situațiune, după ce s'a determinat în linii generale caracterul comercial și precis al activității particularului, el nu va mai putea fi exonerat de responsabilitatea și consecințele ce derivă din întreaga sa activitate.

In doctrină, s'a creiat un argument perfect adequat, unei astfel de conjuncturi, pentru a defini mai bine regimul particularului în raport cu Societatea de fațadă, „une veritable confiscation de la personalité de la société au profit d'un individu".

„Soc. Nationale d'Edition et de Publicité" era în faza unei lichidări judiciare. Gatlé lichidatorul, a cerut declararea în stare de faliment, probabil pentru a exercita o presiune asupra memoriei lui Coty, ceeace nu putea admite d-na Le Baron (fosta soție a lui Coty astăzi Cotnăreanu), cu toate că succesiunea Coty era angajată cu o sumă respectabilă de 221 milioane franci, în editatea cotidianului „Ami du peuple".

Considerente.-Trib. de Sena s'a sprijinit pe argumentul că „Soc. Nationale d'Edition et de Publicité" este o personalitate juridică distinctă de „def. Coty"; că fostul director al, lui „Ami du peuple", n'a urmărit niciun fel de specu'ațiune comercială, cu atât mai puțin beneficii; că intervenția sa la gazetă n'a fost decât o liberalitate, pe care o putea retrage oricând.

Și astfel a fost cruțată memoria lui Coty.

ELIAS GRÜNBERG
avocat

Vă dor bătăturile? Distrugeți-le cu „Coricol".

Depozit: Farmacia Pollak Str. Ștefan cel Mare

Sarabanda Humorului

Ion Pribeagu

cunoscutul scriitor humorist, va debuta în zilele de Paște la Cinema Sidoli, delectând publicul cu cronice'e sale vesele și împrăștiind potop de hohote cu verva-i inepuizabilă, în antractele a două din cele mai bune filme din stagiunea actuală: „Mica Prințesă" cu Shirley Temple și marele succes sovietic „Cei 7 eroi".

Specula alimentară

Specula în pieţele alimentare a întrecut limita în ultima vreme.

Astfel Duminecă, în Piaţa Halei, în văzul autorităţilor, măcelarii au vândut carnea de vacă 26 lei kgr.; iar cea de miel 30 lei kgr.

Nu mai vorbim de specula ce se face cu celelalte alimente, cum e peştele de exemplu, de care cetăţenii nu se mai pot apropia.

Organele în drept ar trebui să se seziseze şi să aplice sancţiuni — cu atât mai mult că există o dispoziţie specială în acest sens, dată de ministerul de interne, prin care se cere organelor de control să reprime specula. DES.

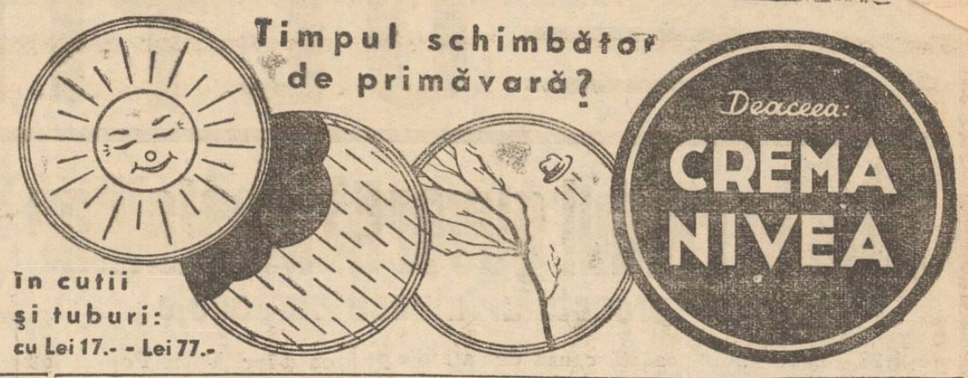

După limpezirea apelor electorale

Constatări din rândurile guvernamentalilor - In jurul observaţiilor d-lui ministru Victor Iamandi

Acuma când „rumoarea" produsă de rezultatul alegerilor, a trecut şi toate apele s'au limpezit, vom insemna câteva ecouri şi vom fixa unele constatări...

*

In noaptea numărătorii voturilor, când s'a văzut că rezultatul, la oraş, a întrecut chiar aşteptările învingătorilor, în lagărul guvernamental era mare ierbere. Şi cu drept cuvânt!..

Cei direct în „cauză", adică fruntaşii listei,— şi nu atâta ei cât... anturajul, au găsit imediata scuză: i-au înşelat evreii!

Singur, în acele clipe, d. Iancu Zipa a văzut lucrurile aşa cum sunt şi a strigat adevărul în gura mare:

„Evreii, n'au înşelat. Voturile evreeşti s'au împărţit!... Era de aşteptat.

Rezultatul nu se datoreşte decât tot nouă, care am neglijat, politiceşte oraşul, făcând numai gospodărie, aşa cât s'a putut face".

Alaltăeri, d. ministru Victor Iamandi, cu altfel de cuvinte dar în acelaş senz, a vorbit la banchetul guvernamentalilor de la „Corso"...

*

Cu nerăbdare şi în deplină agitaţie, se aşteptau rezultatele din judeţ.

Orice rezultat sosit, suporta comentarii în ceeace priveşte comparaţia cu „tăria" naţional-creştinilor.

In general, toate rezultatele au satisfăcut pe guvernamentali, cari nu au pierdut mult faţă de ultimele alegeri generale.

Au îmbucurat rezultatele de la comunele dinspre Prut şi chiar acelea din comunele de hotar cu Botoşani, regiuni unde cuzismul are rădăcini adânci.

Tot d. Iancu Zipa a fost acela care a arătat cinstit, pe faţă, că acolo unde terenul a fost cultivat, s'au obţinut rezultate satisfăcătoare...

*

La agapa de la „Corso" şeful liberalilor ieşeni a vorbit fruntaşilor, mulţumind tuturor pentru munca, solidaritatea şi încrederea cu care s'a lucrat în alegeri.

D. Iamandi a constatat încrederea de care partidul se bucură în mase, după aproape 4 ani de guvernare.

Rezultatul de la Iaşi,—ca şi celelalte din ţară—a spus d. Iamandi este „un semn îmbucurător care dovedeşte că masele populare au început să aibă o conştiinţă asupra valorii celor ce se perindă la cârma statului".

*

O precizare care interesează, a mai făcut ministrul cultelor şi artelor:

— „La Iaşi, am fost călăuziţi în aceste vremi tulburi de o idee clară şi nu am şovăit niciodată. Am fost călăuziţi de o idee bazată pe democratism şi liberalism.

Am făcut democraţie adevărată. Am aparat doctrina, nu numai împotriva adversarilor fireşti, ci şi împotriva rezervelor unora, — rezerve care nu trebuiau să existe".

Şi reportându-se la cele spuse faţă de rezultatul alegerii municipale, d. Iamandi a subliniat că „ţine să asigure pe concetăţeni, că personal n'a făcut politică de oportunitate, ci de adevăr şi convingeri,—politică pe care n'o va părăsi"...

*

Valorificare pe teren. Aceasta a cerut d. Iamandi prietenilor d-sale.

— „Nu mă pot opri a face constatarea care trebuie să fie o învăţătură că acolo unde partidul a fost prezent în toate ocaziile, valul demagogiei de dreapta n'a existat.

Din totdeauna am spus: activitate pe teren, activitate continuă. Mergând pe această cale, nu vor mai fi multe puncte negre pe harta politică a judeţului nostru".

*

La vară, lupta liberalilor ieşeni, în primele rânduri fiind însuşi d. Victor Iamandi, se va duce în această direcţie...

SBILŢ

Sentinţa în procesul Stelescu

Consiliul de război din Capitală a dat eri sentinţa în procesul celor 10 legionari, acuzaţi că l'au ucis pe M. Stelescu.

Au fost condamnaţi la muncă silnică pe viaţă, acuzaţii Caratănase, Bozântan, Curcă, Pană Ioan, State Gr., Atanasiu Ion, Bogdan Gavril şi Vlad Radu.

Acuzaţii Georgescu Ştefan şi Trandafir Ion au fost condamnaţi pentru complicitate la crimă, la câte 10 ani muncă silnică.

Toţi condamnaţii au declarat recurs.

Vizitele elevilor şcoalei de agenţi sanitari

Elevii şcoalei de oficianţi sanitari, sub conducerea d-lui medic şef al municipiului, N. Gh. Cădere, au vizitat casa apelor şi bazinele dela Copou.

Acolo. dl. dr. Cădere, cu amabilitatea-i cunoscută, a dat elevilor explicaţiile necesare în ceia ce priveşte alimentarea oraşului cu apă şi felul cume adusă apa de la Timişeşti la Iaşi.

D-sa a arătat relele de care sufere conducta, care e veche şi crăpată. Din această cauză e necesară clorinarea apei.

In viitor, elevii sanitari vor vizita platoul de la Ciric, unde se captează apă pentru o parte a oraşului.

Din activitatea Gimnaziului C. F. R. Paşcani

Paşcani. — In ziua de 22 Aprilie a. c. a avut loc în sala „Unirea", o frumoasă serbare dată de Gimnaziul CFR. din localitate. Dl. Ing. D. Atanasiu directorul acestui gimnaziu, a ţinut o interesantă conferinţă cu subiectul: Ştiinţa materiei şi oamenii de ştiinţă.

Au urmat apoi coruri, recitări, dansuri naţionale, piesa „familie nobilă", şi orchestra de muzicanţi formată din elevii acestui gimnaziu, care au cântat cu multă inimă câteva cântece populare.

La această serbare au luat parte, un numeros public intelectual şi elevii şi elevele celorlalte şcoli din localitate. Mulţumire şi laudă se cuvin D-lui Ing. Atanasiu care a depus toată munca pentru organizarea şi reuşita acestei serbări. As.

AVIZ

Subsemnatul Manasse Sternberg, comerciant din Iaşi aduc la cunoştinţa generală că în ce priveşte părăsirea localului Berăriei Luther din Iaşi, nu am avut şi nici nu am nici un soi de neînţelegere cu Fabrica de bere „Luther", din contra, m'am socotit şi am aranjat toate în mod amiabil.

Manasse Sternberg

De vânzare

una vie în Vişan foastă Forst actualmente Mandragiu în întindere de 7½ ha. viţă aleasă pe rod cu pomi fructiferi şi pământ de arătură, pivniţă betonată, casă pentru stăpân şi pentru lucrători, lântână şi velniţă. A se adresa d-lui Ioan V. Popescu str. Trei Erarhi No. 2.

UN SEMI-LANDOU de ocazie, se vinde convenabil. A se adresa Leibovici, str. Smârdan No. 54.

D. prof. Costăchescu felicitat de d. Mihalache

In urma succesului înregistrat de naţional-ţărăniştii în alegerile dela Iaşi, d. prof. Costăchescu a primit numeroase telegrame de felicitare din partea fruntaşilor naţional-ţărănişti.

D. Mihalache, preşedintele partidului naţ.-ţărănesc, care se afla Duminică la Dobreşti a telegrafiat d-lui profesor Costăchescu:

„Călduroase felicitări pentru succesul obţinut în alegerile de ieri".

Informaţiuni

x Se ştie că prin noua lege administrativă li s'a luat dreptul preoţilor şi învăţătorilor de a mai fi consilieri comunali şi judeţeni.

Părintele Gh. Niculea, care a fost ales în consiliul municipal, a cerut lămuriri în această privinţă d-lui ministru V. Iamandi.

Ministrul Cultelor a declarat că de îndată ce va ajunge la Bucureşti, va interveni pentru redactarea unui decret-lege care să permită clericilor şi învăţătorilor de a fi aleşi consilieri la comună şi judeţ.

x **In jurul unei reclamaţii.** In numărul nostru de eri am publicat o informaţie de la poliţie, în care era relatată o încercare de excrocherie, la Palatul de justiţie din Iaşi.

Dl. D. Manoliu, persoana în cauză, ne relatează că d-sa nu s'a prezentat în calitate de perceptor cerând achitarea sumei de 85,000 lei, cum a reclamat dl. I. Sănescu, ci în calitate de reprezentant al Băncii Apărării Creştine, unde dl. Sănescu datorează suma de 85.608 lei.

Reclamaţia d-lui Sănescu a ost cercetată la parchet, şi acerea s'a c'asat.

x **Volumul „Junimii" a apărut.**—Astăzi a apărut volumul „Junimii. Volumul se prezintă în condiţiuni excelente atât în ce priveşte conţinutul cu articole semnate de cei mai autorizaţi reprezentanţi ai intelectualităţii din ţară, cât şi cele de tipar.

Un exemplar, legat în piele şi deosebit de îngrijit va fi remis M. S. Regelui.

Inscrierile pentru obţinerea volumului se vor adresa d-lui Rudolf Suţu, secretarul comitetului de organizare a comemorării soc. literare „Junimea" la Iaşi, la tipografia Ţerek, din str. Mărzescu.

x Parchetul a depus la Galata pe vatmanul D-tru Candor din cart. Bogdan, care a lovit cu un par în cap pe vecinul său Ion Iov.

x D. Dumitru Pavelescu din str. Comănescu 1, a cerut Tribunalului să-i încuviinţeze adopţiunea copiilor Corneliu, Ion şi Aneta Schneler, fii ai d-lui Rudolf Schneler din str. Uzinei.

x D. Ioseph Sigal preşedintele Camerei de Comerţ din Bruxelles, a fost decorat de către M. S. Regele Carol II cu „Coroana României", pentru înlesnirea legăturilor economice belgo-române.

x *Şedinţa de breaslă a Soc. „Generala" a funcţionarilor particulari.*— Astă seara la orele 8 jum. are loc la sediul Soc. „Generala" din Palatul Camerei de Muncă şedinţa de breaslă cu următoarea ordine de zi,

1 Orarul şi repausul duminical.

2. Organizarea unei secţii feminine.

3. Comunicări şi diverse.

Sînt rugaţi toţi funcţionari de bancă, birou, magazine, fabrici să nu lipsească dela această şedinţă.

Dl. profesor Petrovanu mulţumeşte alegătorilor

Sântem rugaţi a publica următoarele:

In numele candidaţilor de pe lista partidului naţional-ţărănesc pentru consiliul judeţean aduc, şi pe această cale, mulţumirile cele mai călduroase miilor de alegători săteni care ne-au cinstit cu votul lor şi ne-au trimis în consiliul judeţului Iaşi, unde — îi asigurăm — ne vom face datoria şi în viitor cu aceiaşi râvnă ca şi în trecut.

Cei peste 8300 de alegători săteni, care nu s'au lăsat ademeniţi de făgăduieli deşerte, reprezintă conştiinţa cea mai puternică din massa ţărănească a judeţului Iaşi.

Ei sunt nădejdea zilei de mâne. V. PETROVANU
fost prefect
consilier al jud. Iaş

Plecarea în străinătate a ex-prinţului Neculai

Ziarele de Bucureşti sosite aseară la Iaşi, ca şi cele de azi dimineaţă, publică următoarea telegramă din Viena:

„Azi după amiază a sosit pe câmpul de aterizare Viena fostul principe Nicolae însoţit de d-na I. Dolette".

Procentajul partidelor în alegerea municipală dela Iaşi

D. jude Comârzan delegat de biroul electoral central cu stabilirea rezultatului alegerilor municipale de Sâmbătă, a încheiat ieri dosarul, făcând şi proclamarea noilor consilieri, conform legei.

Din calculul cifrelor rezultă că partidele angajate în luptă au obţinut următorul procent de voturi, din cele 11,096 voturi exprimate.

Au obţinut *liberalii* 3339 voturi—adică un procent de 30 la sută; *Naţ-ţărăniştii* 4418 voturi—adică 40 la sută; *georgiştii* 1382 voturi—adică 12 la sută; *Naţ-creştinii* 1611 adică 15 la sută; *Frontul Românesc* 212 voturi, adică 2 la sută.

Locuri în consiliu au obţinut: ţărăniştii 10, liberalii 8.

Judele-delegat a declarat alegerea validată. REP.

Elevii unui liceu din Braşov au vizitat Iaşul

O serie de elevi ai liceului „Andrei Şaguna" din Braşov, făcând o escursie prin ţară, s'au abătut şi în Iaşi.

Ei au stat în localitate ieri şi azi.

Elevii liceului ardelean au fost găzduiţi la liceul Internat „C. Negruzzi".

Conduşi de colegii lor dela liceul Internat, oaspeţii au vizitat monumentele de seamă a'e Iaşului: Mitropolia, Palatul Administrativ, Biserica Golia, Biserica Trei Erarhi, Universitatea etc.

Deasemeni, mosafirii au făcut o raită şi prin împrejurimele oraşului.

Liceenii din Braşov au p'ecat din Iaşi cu impresii frumoase. REP.

SERAPHINA SIMON
LUPU LEIBA

Anunţă rudele, prietenii şi cunoscuţii că, căsătoria religioasă a D-lor ce urma să aibă loc la Templul Neuschatz în ziua de *Joi 29 Aprilie 1937* ora 8 seara, va avea loc la *sinagoga Cantar* din str. I. C. Brătianu în aceiaşi zi la ora 6½ fix p. m.

Acest anunţ ţine loc de orice altă invitaţie.

DOCTOR
Rudolf Himelbrand
medic de spital
SPECIALIST IN BOLI ŞI OPERAŢIUNI CHIRURGICALE
BOLI DE FEMEI
Cons. 3--6 p. m.
Iaşi, Str. Elena Doamnă 55
(lângă maternitatea izraelită)

DOCENT DOCTOR
GH. PLACINŢIANU
Chirurg primar
Boli chirurgicale şi de femei
Cons. 3—5 p. m.
Aleia Alexandri 5

CINEMA PHOENIX
Preţuri reduse de
13, 10 şi 8 lei
se reprezintă cele mai bune filme
Azi ultima zi
2 filme cu răsunet mondial
Floarea din Cuba
cu celebrul cântăreţ mexican
Lawrence Tibet
Al doilea film
Rose-Marie
cu Janette Macdonald şi Nelson Eddy
Completare:
UN AMUZANT MIKY MOUSE

DOCTOR
Corneliu Stoian
Genito-urinare, sifilis, venerice
Consultaţii 6—8
strada I. C. Brătianu 58

Secretul femeiei frumoase? Crema Khasya!
Depozit: Farmacia Pollak
Str. Ştefan cel Mare. Telefon 239

In câteva minute
dispar orice dureri, dacă luaţi antinevralgicul
Jawol
La farmacii şi droguerii
2

Bereria Bragadiru
Piaţa Unirei
Cu începere de azi a pus în consumaţie
GRASA DE COTNARI
Calităţi superioare, noi şi vechi de 6 ani cu aromă formată din vii'e d-lui MIRCEA ARAPU. — Preţurile desfid orice concurenţă.—Pentru domiciliu preţuri excepţional de reduse.

Renumitele vinuri
ŞTEFAN NEGRUZZI
se vând la
Expoziţia şi Desfacerea de vinuri a
Sindicatului Viticol
IAŞI—Str. Arcu 1

Renumitele pathefoane şi plăci
His Master's Voice Columbia şi Odeon
cu ultimele noutăţi găsiţi la Magazinul de Muzică
„Phönix"
Strada Lăpuşneanu 44
SE FAC ŞI INLESNIRI DE PLATA

DE PAŞTI la CINEMA SCALA
Un program excepţional
Formidabilul succes mondial!
Parada Dragostei
cu perechea răsfăţată a Americei
Jeanette Macdonald şi Maurice Chevallier
A doua premieră
Amprente digitale
— Film de aventuri senzaţional —

Contra Hemoroizilor
Anusol Goedecke

Joi la Phoenix
BEN HUR

ULTIMA ORĂ

Agitația în rîndul guvernamentalilor
în chestia proectului muncii naționale

București 28.—Ziarul „Curentul" anunță că al doilea proect pentru reglementarea muncii naționale ar fi fost adoptat în intregime de guvern.

Proectul a fost alcătuit de o delegație de parlamentari sub directa supraveghere a d-lui Valer Pop.

Proectul urma să fie depus în Parlament în ultimile zile ale sesiunii, și raportor era desemnat d. Petre Ghiață.

Din comisiunea de redactare făcuseră chiar parte reprezentanți ai tuturor nuanțelor din partidul liberal.

Proectul însă nu a mai fost adus în parlament, urmând să fie transformat în lege pe cale de decret.

Acum se afirmă că proectul va căpăta forma legală imediat după sărbătorile de Paști.

Dl. Dinu Brătianu împotriva proectului

D. Dinu Brătianu a avut eri o convorbire telefonică dela Atena cu d. prim-ministru Gh. Tătărescu, atrăgându-i atenția că nu acceptă nici primul și nici al doilea proect.

D. Valer Pop, chemat de primul ministru a plecat imediat la Poiana și din această cauză declarațiile pe care trebuia să le facă senatorul Moteanu în chestia noului decret, au fost amînate.

*

In ce privește cele două proecte, cercurile guvernamentale competente afirmă că ele n'ar fi fost discutate în consiliul de miniștri.

Al doilea proect urma să fie alcătuit sub supravegherea d-lor Valer Pop și Ion Nistor.

Dar d. Nistor n'a fost deloc consultat, d. Pop conducând singur lucrările.

*

In urma intervenției șefului partidului liberal, d. dr. Costinescu a te'egrafiat eri d-lui Dinu Brătianu că nu se va lua nici o hotărâre până la întoarcerea dsale în țară.

Impresionantă dramă amoroasă
O fată și un băiat găsiți împușcați în munții Bucegi

București 28.—O dramă misterioasă s'a petrecut în munții Bucegi.

In cabana Regele Carol II, de lângă Sinaia a fost găsită împușcată d-șoara Marga Silvia Irinel din Giurgiu și grav rănit Ștefan Davidescu din București. Domnișoara Irinel era împușcată cu trei gloanțe de revolver în cap, moartea fiindu-i fulgerătoare. Drama n'a fost încă lămurită.

Se pare că tinerii voind să se căsătorească n'au avut consimțământul părinților și de aceia ar fi hotărât să moară.

Cadavrul eroinei a fost transportat la Sinaia, iar tânărul dus la spital.

O dramă înfiorătoare

Chișinău 28.— In comuna Râpa Galbenă, casa locuitorului Vasile Pleașcă, prăbușindu-se, a omorât doi copii ai săteanului, o fetiță în etate de 5 ani și un băețaș de trei ani.

Mama lor a înebunit, iar tatăl a dispărut.

Plata salariilor

București 28.—Ministerul de finanțe a trimis eri acreditive în toată țara pentru a se plăti salariile funcționarilor, înaintea sărbătorilor.

Activitatea d-lui Maniu în străinătate

Cluj 28.—D. Iuliu Maniu care a plecat la Viena unde va petrece sărbătorile, va pleca la jumătatea lunei Mai la Paris unde va fi primit în audiență de d. Leon Blum, primul ministru al Franței.

D. IULIU MANIU

D. Maniu va avea la Paris întrevederi cu mai multe personalități politice franceze.

Situația politică

București 28.— Din cercurile guvernamentale se afirmă că examinarea situației politice va avea loc după 8 Iunie.

După această dată, primul ministru va fi în măsură de a cerceta, împreună cu factorii în drept, situațiunea în așa mod încât să se poată preciza mai bine și data schimbării și modalitățile în care această schimbare s'ar putea face.

D.Goga va convoca o consfătuire ardelenească

București 28.— Ziarul liberal „Naționalul nou" anunță unele frământări în partidul național-creștin întrucât îi s'ar fi cerut d-lui Goga să realizeze un acord cu d. Vaida

D. Goga refuză aceasta, pentrucă ar creia o situație delicată partizanilor d-lui Cuza

De altă parte d. Goga a convocat la Ciucea o consfătuire a fruntașilor ardeleni din diferite partide pentru a examina problemele specifice ardelene.

N'ar fi exclus însă să aibă loc și un schimb de vederi asupra situației politice.

Mica Înțelegere parlamentară

București 28. — Conferința Micei Înțelegeri parlamentare va avea loc la Belgrad în zilele de 6—7 și 8 Mai.

România va fi reprezentată printr'o delegație în frunte cu d. N. N. Săveanu.

Alegeri comunale

Vaslui 28.—Eri au avut loc în județ alegeri pentru complectarea consiliilor a 7 comuni.

Liberalii au luat 739 voturi, câștigând 20 mandate, național-țărăniștii 469 voturi cu 8 mandate și cuziștii 356 voturi cu 7 mandate. Giorgiștii au luat 77 de voturi și Vaidiștii 11 voturi fără nici un mandat.

Doi bătrâni măcelăriți de tâlhari
la Cetatea-Albă

Cetatea-Albă 28. — Soții Moise și Frima Feldman din com. Bairamcea, considerați ca cei mai bogați locuitori din ținut au fost găsiți asasinați în locuința lor.

Cadavrele celor doi bătrâni erau oribil ciopârțite cu cuțitele.

Până acum n'au putut fi descoperiți asasinii.

Programul serbărilor de încoronare
a Suveranilor Angliei

Londra 28.— Eri s'a publicat programul oficial al serbărilor încoronării Suveranilor englezi.

La orele 10.30 dimineața, regele și regina Angliei vor pleca într'o trăsură deschisă dela palatul Buckingham spre catedrala Westminster.

Ducii de Kent și Gloucester, aghiotanții regelui Angliei vor merge călare deoparte și de alta a trăsurei regale.

Trăsura va fi trasă de opt cai suri din ducatul de Windsor.

Vor urma primii miniștrii ai dominioanelor și reprezentanți ai celorlalte state.

In timp ce cortegiul regal va parcurge străzile Londrei, salve de tunuri vor anunța începerea marilor serbări ale încoronării.

Vor urma apoi celelalte festivități.

Arestarea unui medic, la Brașov

Brașov 28.— Autopsia făcută de medicul legist, a constatat că soția senatorului dr. Glăjaru a murit din cauza unei injecții cu neosalvarsan, făcută de doctorul Tischler.

S'a emis mandat de arestare împotriva medicului, care a fost depus la închisoarea centrală.

Informații

x Un ziar de dimineață a anunțat că masa dela „Bragadiru" pentru serbătorirea succesului electoral al țărăniștilor, ar fi fost organizată... de un gazetar!

Sântem rugați să precizăm că masa în chestiune a fost organizată de clubul național-țărănesc; iar unii ziariști au fost prezenți ca simplu invitați, în exercițiul profesiunii lor.

x Numărul de Paști al ziarului „Opinia" va apare Vineri în format mărit și cu un bogat material informativ și literar.

x ***O nedumerire.****—Am știut că în alegerile municipale de la Iași, partidul țărănist a intrat țără nici un cartel, luptând și izbândind prin proprile forțe.*

Iată însă că într'un ziar local, apare un reportaj din anturajul imediat al d-lui senator Ghiorghiadi și în care se afirmă că la banchetul dela „Bragadiru" ar fi participat delegațiuni ale sindicatelor muncitorești".

De aici s'ar putea trage concluzia că țărăniștii ar fi fost în cartel deghizat cu comuniștii, — cum pretind cercurile de dreapta.

Noi știm că faptul nu-i exact. Totuși se dă loc la nedumeriri și confuziuni.

O precizare ar fi bine-venită.

x Pentru Sfintele Paști, Frații Pogor au pus în vânzare vinuri neîntrecute în calitate, începând dela 16 lei litrul.

Specialitate: „Grasă de Cotnari".

x Tribunalul de minori cercetează plângerea făcută la Parchet de pensionarul Gh. Jercea din Str. Toma Cozma 36. El a reclamat că fiica lui Iulia, în etate de 16 ani ar fi fost ademenită de o vecină pentru a fi „împrietenită" cu un băiat și el în etatea de 16 ani.

x Depozit permanent de icre negre, moi și tescuite, găsiți la Frații Pogor.

Ouă de ciocolată

Bomboane extra-fine originale ZAMFIRESCU cu prețuri reduse se găsesc numai la

„CORSO"

Arestarea unui medic, la Brașov

Brașov 28.— Autopsia făcută de medicul legist, a constatat că soția senatorului dr. Glăjaru a murit din cauza unei injecții cu neosalvarsan, făcută de doctorul Tischler.

S'a emis mandat de arestare împotriva medicului, care a fost depus la închisoarea centrală.

Ouă de ciocolată

Bomboane extra-fine originale ZAMFIRESCU cu prețuri reduse se găsesc numai la

„CORSO"

Ştiri poliţieneşti

Incurcătură cu o valiză.- Poliția gări cercetează un caz interesant.

Ieri la prânz a sosit în localitate venind din Pașcani, d-na Clara Handler din Siret (jud. Rădăuți).

Dinsa a reclamat poliției gării că în gara Pașcani un hamal i-a schimbat o valiză. In valiza d-sale care a rămas la alt pasager în gara Pașcani erau broderii și pânzeturi în valoare de 80 mii lei.

S'au dat telegrame pentru găsirea geamandanului schimbat.

Agresiune. — D-nii C. Rogojnaru din str. Popăuți Nr. 16 și M. Hârtopeanu din str. Popăuți No. 14, au reclamat chesturii că pe Șoseaua Moara de Foc au fost întâmpinați de I. Gheorghiu din str. Păcurari 169 și C. Gologan care i-ar fi luat la bătaie fără nici un motiv.

Își maltratează soția. — Biroul judiciar cerceteză plângerea d-nei Estera David din Mahalaua Sf. Ștefan 22 care reclamă că soțul ei David David o maltratează zilnic.

Furturi—D. Froim Leibovici din str. Anastasie Panu nr. 78, a reclamat că i-a fugit lucrătorul V. Zahițchi din Mîndra (Lăpușna), și i-ar fi furat 400 lei.

— Un furt de obiecte casnice s'a comis la dl. P. Segal din str. Stihi nr. 4. Rep.

x D-na Madeleine Lateș din str. Toma Cozma, a făcut acțiune în contenciosul administrativ la Curtea de apel Iași, pentru a se declara ilegal și deci nul, actul Ministerului Sănătății prin care i s'a ordonat să predea gestiunea farmaciei Casei asigurărilor Sociale din Iași, pe care o conducea.

x Eri au părăsit Iașul circa 400 candidați la examenele de capacitate. Intre ei sunt cei dela germană, filozofie și română.

S'au dat numai lucrările scrise, urmând ca probele orale să se dea mai târziu.

x La inspectoratul sanitar are loc astăzi o conferință a medicilor primari de județe, municipii și spitale din Moldova.

Conferința este prezidată de d-l inspector general dr. Th. Bulău.

A nins în regiunea de munte din Ardeal

Avrig 28. — In tot cursul zilelor de Sâmbătă, Duminică și Luni, o ploae rece s'a abătut asupra regiunei de munte.

Pe valea Oltului a nins cu lapoviță iar munții Făgărașului, cu vârfurile Surul și Negoiul, au fost acoperiți de zăpadă.

Pomii au avut mult de suferit de pe urma scăderei de temperatură.

*

Sebeș 28.— Luni noaptea a nins în munții Sebeșului. Zăpada a căzut și sub 500 m altitudine, provocând pagube pomilor fructiferi.

*

Reghin 28.— După o ploae rece, Duminică a început să ningă în toată regiunea. Temperatura se menține scăzută.

Poliția a luat măsuri drastice
contra copiilor vagabonzi
Stîrpirea cerșetoriei deghizate

E degradant spectacolul care se observă în Iași: orașul acesta e plin de copii vagabonzi cari inundă străzile, grădinele publice și localurile și sub ipostaza unor vânzători de flori sau de cărți postale ilustrate, nu practică decât cerșetoria deghizată.

Situația aceasta dăinuește de mult timp în localitate.

In localurile din centru — chiar în cele mai luxoase — clienții sânt asaltați de copii rupți și prăpădiți care întind o carte postală uzată și murdară, îngânând:

— „Conașule, dă-mi un leu; n'am mâncat de ieri".

Chestura ieșană a hotărât să stârpească această cerșetorie deghizată.

Orce copil sub 12 ani care va fi găsit pe străzi, în piețe sau în localuri vânzând diverse obiecte, va fi adus la biroul judiciar al poliției, unde i se va încheia acte pentru vagabondaj și cerșetorie.

Iar părinții acestor copii — potrivit unei dispoziții a noului cod penal — vor fi trimiși în judecată pentru delictul de încurajarea cerșetoriei.

Ad.

Informațiuni

x **Un păhărel cu pelin, într'adevăr delicios, găsiți la Frații Pogor.**

x *Dl. Prof. Dr. L. Ballif* consultă zilnic între orele 5-7. Boli nervoase și endocrine. Str. Sărărie 100.

x **Cravate „SPHINX" ultimele modele au sosit la magazinul „EDUARD".**

x **Cel mai bogat asortiment de bunătăți comestibile și trufandale, la Frații Pogor.**

x **A vizita zilnic Parfumeria „ELEFANT" Iași, înseamnă a fi întotdeauna în curent cu moda parfumurilor, cosmeticelor și a cadourilor en vogue. In fiecare zi noutăți.** 2

Ați încărunțit? „Pigmentol" vă redă culoarea naturală a părului.

Depozit: Farmacia Pollak Str. Ștefan cel Mare. Telefon 233

DOCTORUL
R. DAMSKER
Medic de Spital
Str. Ghica Vodă No. 32
între 7-9 și 3-6
MEDICINA INTERNA
SIFILIS ȘI GENITO-URINARE

Un ochelar bun
numai la un magazin de specialitate
Deci cumpărați-l la

Optica „ARGUS"
STR. LAPUȘNEANU 41
vis-a-vis de Hotel Palace

Noutăți! Noutăți!
Vizitați asortimentul de **Poșete, Mănuși** de piele și ciorapi de mătasă, lingerie de charmeză pentru doamne A MAGAZINULUI
„La GHEM"
ȘTEFAN CEL MARE 2 (alături de mag. Hirschensohn)
prezintă ultimele creațiuni 1

STR. BRĂTIANU vis-a-vis Comisia 3-a cumpără bijuterii și antichități, la No. 82

Prefectura Județului Iași
Biroul Economic
PUBLICAȚIUNE
No. 4746 1937 Aprilie 22

Se aduce la cunoștința celor interesați că, în localul Prefecturei de județ Iași —Palatul Administrativ—, se va ține licitație publică cu oferte închise și sigilate la datele următoarele:

Termenul I la 18 Mai 1937 orele 12 a. m. In caz de neadjudecare termenul II la 28 Mai 1937 orele 12 a. m. In caz de neadjudecare termenul III la 9 Iunie 1937 orele 12 a.m. tratare prin bună învoială

1) Pentru reparația localului Preturei Plășei Codru;

2) Pentru reparația localului secției de jandarmi com. Bucium;

3) Pentru instalația rețelii de lumină electrică în 9 încăperi la Pretura Plășii Codru, conform caetului de sarcini tip.

Licitația se va ține în conformitate cu art. 88—110 incl. din L. C. P. Regulamentul O. C. L. și normele pentru ținerea licitațiilor publice, publicate în M. O. No. 127 din 4 Iunie 1931.

Toate persoanele cari vor lua parte la licitație, vor depune pe lângă ofertă și o garanție de 5% din valoarea furniturii oferită consemnată sub recipisă la Ad-ția Financiară de Incasări și Plăți Iași sau la Casa de Depuneri și Consemnațiuni București, iar oferta va face numai în conformitate cu caetul de sarcini, care poate fi văzut în fiecare zi de la ora 10—12 a. m. în localul Prefecturei, Biroul Economic.

Prefectul Jud. Iași, T. ZIPA
p. Șeful Serv. Financiar,
Gh. Popovici

Preferați cel mai bun antinevralgic DALIN

Cinema Roxy Programul de astăzi 2 bombe
După cererea generală **Ultima zi**
Subjugat de tine — cu — Lawrence Tibett
Al doilea film
Tinerețea își cere dreptul
Complectări: Jurnal Eclair și Sily Simfonie

Cinema „Scala"
Fără precedent la Iași
A doua săptămână de mare succes a filmului despre care vorbește cu admirație tot Iașul, va fi văzut și revăzut

Azi ultima zi
3 filme excepționale dela ora 9 jum. dimineața
Trecutul nu iartă
Una din cele mai sguduitoare drame omenești
Automobilul ucigător
film polițist senzațional
Vulturul din California
film sportiv de senzație

ANUL XXXIII No. 9022

ABONAMENTE
Lei 350 . . . . pe un an
„ 180 . . . . „ 6 luni
„ 90 . . . . „ 3 luni
„ 35 . . . . „ 1 lună
„ 1500 . Instituții publice

Atelierele tipografice „Opinia„
IAȘI STR. LAPUȘNEANU 37

OPINIA

Ziar popular cotidian

VINERI 30 APRILIE 1937

TELEFOANE
Redacția No. 1298
Administrația „ 1299
Serv. noapte red. „ 1436
„ „ admin. „ 1567

Redacția și Administrația
IAȘI STR. LAPUȘNEANU 37
Director: C. R. GHIULEA

BIBLIOTECA FUNDAȚIONARĂ Regele Ferdinand I

Frămîntările din guvern

In guvernul Tătărescu sînt d o u ă forțe contrare care frămîntă și în bună parte paralizează acțiunea de guvernămînt. Aceiaș frămîntare se imprimă și partidului liberal. In fine, convulziunile—păgubitoare—se transmit țării întregi.

Pildă mai recentă, și totodată elocventă, este chestiunea decretului pentru organizarea muncii naționale.

Una din forțele guvernului, al cărei exponent principal este d. ministru Valer Pop, a întocmit un proect de decret în spiritul încătușării economiei particulare liberale, și în acelaș timp într'un spirit de xenofobie mult deosebit de doctrina clasică a liberalismului.

Cealaltă forță din guvern se împotrivește acestei acțiuni care alterează grav ideologia și scopurile politice ale partidului liberal.

Această forță a cerut sprijinul d-lui Dinu Brătianu. D-sa l-a acordat telefonic (se știe că d. Brătianu se află în voiaj, la Atena) și a cerut formal ca decretul în chestie să fie ținut în loc, până la înapoerea d-sale în țară.

Apărător ortodox al liberalismului tradițional, dl. Dinu Brătianu a intervenit energic și de data aceasta, ca și în alte dăți când cabinetul Tătărescu pornise să calce pe alături.

Aceste ciocniri de forțe, aceste frămîntări, crează partidului liberal o situație delicată, și slăbesc guvernarea.

S'a ajuns la o stare de lucruri care obligă la schimbarea de regim; — schimbare obligată, nu atâta de dificultățile guvernării, nici de succesele electorale ale partidului nat-țărănesc, cît frămîntările intime care surpă omogenitatea cabinetului.

LR.

Asasinare lentă a Iașilor!

Se răpesc, treptat, cele mai însemnate instituțiuni ale orașului nostru

Constatările d-lui profesor dr. Gr. T. Popa

In ultima ședință a „Prietenilor Universității", printre alte chestiuni ce privesc buna stare a orașului nostru, s'a luat în discuție situația a trei așezăminte de mare importanță pentru prestigiul Iașului cultural.

E vorba de Facultatea de medicină, Spiridonia și Politechnica ce urmează a lua ființă. Dar în calea demersurile făcute la București pentru a se obține funcționarea definitivă a institutelor technice, au și început să se puie piedici.

Hotărât lucru: Celei de a doua Capitală a țării, i se pregătește de către guvernanții noștrii, o asasinare lentă...

*

Unul dintre cei mai aprigi luptători ai intereselor orașului nostru, este desigur d. prof. univ. dr. Gr. T. Popa. D-sale ne-am adresat spre a obține cîteva lămuriri cu privire la situația așezămintelor mai sus pomenite.

Politică de centralism

„Cei care se află în fruntea treburilor țării—ne spune distinsul profesor,—au adoptat sistemul de a slăbi insistituțiile importante din Iași, prin simpla anemie sau chiar prin suprimare definitivă. Paralel însă cu aceasta, așezămintele din București sunt dotate cu toate cele de trebuință și se desvoltă în ritmul civilizat al timpurilor.

Se știe în ce împrejurări ni s'a răpit Facultatea de Farmacie, care a fost trecută la București; iar acuma ni s'au luat iarăși trei spitale, care aparțineau Spiridoniei: Hârlău, Botoșani și Roman, — instituții ce au trecut pe seama Statului.

„Și cine știe ce surprize ne mai rezervă... concentratorii"—subliniază cu tristețe d. prof. dr. Gr. T. Popa.

Ce este cu politechnica!

„Acum însă, — continuă distinsul meu interlocutor — suntem momiți cu așa numita Politechnică.

Dar cu siguranță că nu ni se va da nimic. In schimb, în capitală se construește un palat formidabil, cu contribuția întreprinderilor din toată țara.

Peste câțiva ani, va fi ușor să se dovedească că Politechnica Iașului (dacă într'adevăr va lua ființă!) e o parodie și că trebue musai să fie mutată la București".

Se tinde la desființarea Fac. de medicină din Iași.

Inainte, Facultatea noastră de Medicină se putea într'adevăr mândri că e una din cele mai însemnate instituțiuni din întreaga țară. Dela război încoace însă, situația s'a schimbat. In timp ce la București s'au construit mereu laboratoare și clinici comparabile cu cele similare din Apus, la noi nu s'a făcut aproape nimic Ba, după cum am văzut, ni s'a răsluit și din puținul cât ne-a mai rămas..,

In ultimii ani, pe lângă Facultatea de Medicină din București s'au construit un număr de 18 clădiri; iar biata Capitală a Moldovei a fost din ce în ce mai rău tratată.

„Și parcă văd cum peste 5 sau 10 ani, cutare „concentrator" va demonstra—și cu drept cuvânt—că Facultatea noastră de medicină este o caricatură și că trebuie neapărat alăturată și ea celeia din București...

Acesta e un sistem căruia îi vor cădea victime cele mai importante instituțiuni ale orașului nostru.

Spiridonia, deasemeni în mare primejdie!

Așezămintele spitalicești ale Epitropiei Sf. Spiridon au fost peste măsură de slăbite prin legea exproprierilor. I se răpesc mereu sursele de venituri. Să nu ne mire deci, dacă peste cîțiva ani și acest mare așezământ moldovenesc va fi anexat Spitalului Central din Capitală.

Ce trebue să facă ieșeni

Intervenții perseverente și protestări energice. Iată ce incumbă cetățenilor acestui năpăstuit oraș. Asociația „Prietenii Universității." a dat semnalul de alarmă peatru trezirea, cu un ceas mai devreme, a conștiinței ieșenilor".

Și cu acestea, declarațiile d-lui prof. dr. Gr. T. Popa, au luat sfîrșit.

PETRE MIRCEA

In Joia mare

Intre Iisus și Varava...

Prins Joi noaptea după Cina cea de taină, în grădina Ghetsiman, prin trădarea lui Iuda, Iisus este legat și purtat pentru judecată dela Ana la Caiafa. Mulțimea curioasă, care urmează pe Cărturari și Arhierei, era de peste o mie de oameni. Inarmați cu săbii și cu toiege. Mulți din aceștia erau: cunoscuți, oameni de casă ori slugi de ai Cărturarilor, Fariseilor și Arhiereilor.

Sinedriul—cel mai mare tribunal de judecată al Iudeilor—adunat în grabă la curtea arhiereului din acel an, *Caiafa*, care îl și prezidează, îl judecă sumar și după mărturiile a doi martori mincinoși, îl condamnă la moarte. Această hotărâre însă, nu se putea executa, dacă nu era aprobată și de reprezentantul stăpânirii romane. Pe atunci era guvernator peste Siria și Palestina, Pilat din Pont, care venise la Ierusalim, să ia în persoană măsuri de ordine pentru sărbătoarea Paștilor, când se adunau la templu Iudei din toate țările pământului.

Deci, l-au dus pe Iisus la Pilat, Acesta, găsindu-l nevinovat, a voit să-l elibereze; dar Cărturarii strigau: *De-l vei slobozi pe acesta, nu ești prieten Cezarului.*!".

Un singur mijloc îi mai rămăsese lui Pilat, ca să-l scape pe Iisus de la moarte. Era obiceiu, ca la Paști, dregătorul să elibereze un vinovat, pe care îl vroia poporul. A poruncit dar și a adus acolo pe Varava, care era un tâlhar vestit. Pentru a satisface dorința poporului, guvernatorul face plebiscit și-i întreabă, că din acești doi vinovați, pe care vor ei să-l elibereze?

„Iar Arhiereii și bătrânii au plecat pe noroade ca să ceară pe Varava, iar pe Iisus să-l piardă. Și răspunzînd dregătorul, a zis lor: Pe care voiți dintr'amîndoi să vă slobozesc vouă? Iar ei au zis: Pe Varava. Zis-a lor Pilat: Dar ce voi face lui Iisus, ce se zice Hristos? Zis-au lui toți: Să se răstignească!" (Mat. 27, 20—22).

Iată dar, ce strigă poporul lui Iisus, fără a-i fi cântărit învățătura și viața sa sfântă: *„Să se răstignească!"* Mulțimea, care cu câteva zile înainte îl primise cu triumf în cetatea Ierusalimului, ca pe un împărat, așternându-i hainele pe cale și fluturând în mâni crengi de finici! Mulțimea, care atunci îi striga: *„Osanna, Fiul lui David!"*, peste câteva zile strigă să fie răstignit...

Poporul pe care Iisus îl săturase în pustie. căruia îi vindecase numai cu cuvântul pe bolnavii săi: slăbănogi, îndrăciți, leproși, orbi, șchiopi, ologi, surdo-muți, gângavi; căruia îi înviase până și morții, acest popor, în loc de recunoștință, spumegă de ură și strigă să fie răstignit!...

O, nestatornicia și ușurința judecății omenești!...

Acest norod adunat în fața lui Pilat, își uită pe binefăcătorul și se dă de partea tâlharului Varava... Cere în cor eliberarea acestui răufăcător dovedit. Cad lanțurile de pe mâinile lui Varava și mulțimea le pune pe mânile lui Iisus, care o binecuvântase de nenumărate ori!...

Varava e purtat pe brațe de mulțime. care îl aclamă; iar blândului Iisus i se punea crucea pe umere!...

Nedreptate strigătoare la cer!...

Bucuria răstignitorilor însă—ca orișicare bucurie de altfel—a fost de scurtă durată. Căci, după ce l-au omorât pe Iisus, din cele patru părți ale pământului au început să miească zorile Invierii..,

Pr. N. Hodoroabă

Din toată lumea

Situație primejdioasă în Extremul Orient

In ultima vreme, ziarele se ocupă despre formidabila pregătire militaristă a Japoniei, — pregătire care a început să neliniștească serios marile puteri: Anglia, Franța, Statele-Unite ale Americii și Olanda, (aceste țări au colonii importante în continentul Asiei).

Dar imperialismul nipon pune mai ales pe gânduri Rusia-Sovietică. Intre aceste două mari puteri, există o dușmănie de moarte. (Republica roșie își vede periclitate provinciile sovietice situate între lacul Baikal și Oceanul Pacific).

Japonia caută sa-și asigure hegemonia în mările Extremului Orient. Deaceia a căutat pe orice căi să pună stăpânire pe Manciuria și partea estică a Chinei.

Pe de altă parte, Rusia Sovietică a reușit să-și creeze în China avant-posturi însemnate: republicile populare din Turkestanul chinez și Mongolia exterioară.

Presa străină a vorbit în ultimul timp despre înarmările sovietice în Orientul Extrem: Vladivostokul e transformat în fortăreață de prim rang; 50—60 de submarine în porturile de război și aviație regională bine pregătită.

In lumina acestor fapte, se vede clar primejdia ce ne poate veni din Extremul Orient.,..

§§

Inarmări în domeniul aerian

Un viitor conflict războinic între popoare va fi desigur purtat pe calea aerului. Deaceia, națiunile fac eforturi considerabile în materie de armament aeronautic.

Activitatea industrială aeriană din principalele țări europene poate fi urmărită din următoarele date extrase dintr'o statistică decurând întocmită.

In Franța lucrează 35.000 lucrători în uzinele de construcții aeriene, un muncitor făcând 40 ore pe săptămână; în Italia, 35.000 muncitori lucrează câte 60 ore pe săptămână, în Germania, 100.000 muncitori lucrează câte 52 ore pe săptămână, iar în Rusia-Sovietică. 200.000 oameni lucrează în uzine câte 24 ore pe săptămână.

Datele de mai sus reprezintă cifre oficiale și la lumina zilei.

Ce se lucrează în umbră, asta-i altă cheslie...

§§

Rezistența omului

Un medic berlinez afirmă că rezistența și capacitatea fizică a unui individ, poate fi sporită dela 30 la 100 la sută prin administrarea unor doze potrivite de bicarbonat de sodiu.

Pe baza acestui principiu, s'au făcut numeroase experiențe de laborator și chiar pe terenurile de sport. Astfel un atlet căruia i s'a administrat o doză de bicarbonat de sodiu, a putut alerga cu toată puterea 42 de minute în loc de 20 cât alerga în mod normal; iar un biciclist a putut pedala neîntrerupt 60 de minute față de 11 minute cât putea pedala înainte.

Armata germană experimentează acum această metodă care ar trebui să dea soldaților, în campanie, o rezistență dublă la oboseală.

§§

Lame de ras, pentru toată viața...

Sunt foarte mulți bărbați care nu se mai bărbieresc cu briciul, ci întrebuințează pentru acelaș scop, lama de ras. Dar aceste lame oricât de bune ar fi, nu sunt scutite de rugină și tocire.

Se pare însă că această situație nu va dura mult timp, deoarece se anunță că un fabricant englez a reușit să făurească lame de ras dintr'un oțel care să dureze un an întreg fără a se toci.

Dar cum americanii sunt mai dați dracului decât englezii, să nu ne mire faptul că ei au născocit lame de bărbierit care să ție toată viața. Invenția este a unor industriași din Chicago care au și hotărât să răspândească aceste lame eterne...

Numai să nu fie vorba de o...bărbiereală!...

§§

Sfârșitul celui mai vechiu crucișător de război...

Deeurând a fost distrus cel mai vechiu crucișător de război. E vorba de vasul numit „Vasco di Gama" aparținînd flotei portugheze.

Acest vas a fost construit acum 60 de ani și avea o deplasare de 2.422 tone.

Tonajul vaselor de război ajung astăzt pînă la 35.000 tone).

In ultima vreme, acest vas îmbătrînise cu totul și nu mai putea fi întrebuințat. Deaceia a fost demontat, iar scheletul lui va fi probabil vîndut ca fier vechi...

Informațiuni

x Pentru Sfintele Paști, Frații Pogor au pus în vânzare vinuri neîntrecute în calitate, începând dela 16 lei litrul.

Specialitate: „Grasă de Cotnari".

x **Tusa și Răgușeala** în bronchitele gripale dispar repede cu *Pastilele de Eucalipt Benzomentolate Dr. Ratianu* aprobate de Consiliul Sanitar Superior. Indicate în toate afecțiunile pulmonare, laringite, astmă, desinfectează plămânii, ușurează respirația. Depozit Farmacia Dr. Ratianu, Iași Cuza Vodă 48.

x **Doctor A. Hoffman** consultă zilnic *boli nervoase* și *Boli de nutriție* (Boli de ficat, gută, diabet) în str. Cuza-Vodă 14 (colț cu str. George Enescu). *Tratamente de slăbire și de îngrășare.*

x Cel mai bogat asortiment de bunătăți comestibile și trufandale, la Frații Pogor.

x Depozit permanent de icre negre, moi și tescuite găsiți la Frații Pogor.

x **Cravate „SPHINX" ultimele modele au sosit la magazinul „EDUARD".**

x *Dl. Prof. Dr. L. Ballif* consultă zilnic între orele 5-7. Boli nervoase și endocrine. Str. Sărărie 100.

x Aveți mătreață? Vă cade părul? Cumpărați la parfumeria ELEFANT Iași produse speciale de combatere, găsiți în mare asortiment articole bune și eftine.

PIERDUT recipisa No. 2054 pentru garanția depusă la Soc. Com. de Electricitate din Iași în sumă de Lei 700 — la 12 Dec. 1931. O declar nulă.
Ing. Alex. Teodorov
Cart. Aurora CFR.

DE INCHIRIAT 2 odăi și bucătărie, Str. Hotin 11. A se adresa d-lui N. Fuchs strada Ghica Vodă 32.

Săptămâna Patimilor

Sântem în „Săptămâna patimilor", săptămâna cari îți dă fiori de neuitat, îți cutremură toată ființa, îți îndreaptă gândurile către cele sufletesti, către cele spirituale, către cele eterne.

Săptămâna frumoaselor „Denii" care s'au nesterse în amintirea tuturor, îți transfigurează făptura, îți scot fără să vrei cele mai curate și mai sincere lacrămi.

Nu există altă săptămână în toată slujba Bisericii Ortodoxe, care să-ți frământe mai mult sufletul ca aceasta; care să-ți aducă deslegări a unor probleme de vieață, ca aceasta; care să-ți înalțe și să-ți reconforteze sufletul ca ceasta. Să ne gândim și noi iubiți cetitori, la această săptămână, să meditâm mai mult asupra evenimentelor cari s'au petrecut în această săptămână și să tragem învățături din ele.

In acest interval de timp se amintește cea mai zguduitoare dramă, nu închipuită, ci reală; nu concepută mintal ci trăită aidoma. In acest interval Fiul lui Dumnezeu, Dumnezeu adevărat și om adevărat, își ia asupra Sa răscumpărarea neamului omenesc din pacat; și de bună voie, din iubirea ce o are față de neamul omenesc, va sui drumul Golgotei cu Sfânta Cruce a suferinților, pentru ca sus, cât mai lângă Tatăl ceresc, să spele mulțimea păcatelor noastre cu scumpul și curatul sângele Său.

La drama aceasta au luat parte și alte persoane, unele pregătind, altele ajutând, altele să servească numai ca decor, altele, executând diferite ordine, unii pe față, alții din întuneric și culise. Centrul tuturor, personajul principal va fi Iisus Hristos, iar punctul culminant va fi răstignirea Lui între doi tâlhari.

Ce diferență între toate persoanele aceste și Iisus Hristos! Iisus, iubirea întruchipată, din care isvorăște iertarea dealină. Iuda—lacom, cu gândul la punga lui și la arginți, caută prilej ca și pe acest „sânge nevinovat" să-l transforme în arginți.

Prilejul a fost găsit, prețul l-am aranjat „30 de arginți"; a dat și semnul: „pe care eu îl voi săruta, acela este". Iubire de argint, cum faci tu să sufere cel drept; iubire de argint, cum pregătești în sfârșitul celui pe care tu îl stăpânești; iubire de argint, cum prefaci tu sărutarea, semnul sincerității și al dragostei, în prelăcătorie și minciună! Dar oare a murit Iuda? Nu iubite cititor, el trăește prin iubirea de argint, prin iubirea de bogăție, trăește în mine, în tine, în noi toți și dăm necontenit aceleași roade pe care le-a dat și pe timpul Domnului Hristos, Vom trage noi oare vr'o învățătură din întâmplarea lui Iuda? „Și văzând Iuda că Iisus s'a judecat spre moarte, a întors Sinedrinului cei treizeci de arginți, spunând că a vândut sânge nevinovat și aruncând banii s'a dus și s'a spânzurat". Sfârșitul iubirii de argint și de bogăție. Și Doamne, câți din noi, din societatea noastră nu păcătuesc la fel?

Iisus loaial, sincer, hotărât și drept. Pilat judecător nehotărât; la amenințarea „că nu e prieten cezarului" nu are curajul să spue sus și tare că Iisus este nevinovat, ci găsește mai comodă și mai ușoară formulă de a se spăla pe mâni: „nevinovat sunt eu de

(Continuarea în pagina 2-a

JAWOL

alină orice dureri

JAWOL

păzește sănătatea

JAWOL

antinevralgic neîntrecut!

5

Coafor Kleiner

Str. Lăpușneanu 21 (vis-a-vis de Campus Bassa)

acordă mare reducere

de prețuri la ondulațiuni permanente și vopsitul părului în toate nuanțele.

Bereria Bragadiru

Piața Unirei

Cu începere de azi a pus în consumație

BERASA DE COTNARI

calități superioare, noi și vechi de 6 ani cu aromă formată prin silele d-lui MIRCEA ARAPU. — Prețurile desfid orice concurență.—Pentru domiciliu prețuri excepțional de reduse.

Renumitele vinuri

ȘTEFAN NEGRUZZI

se vând la

Expoziția și Desfacerea de vinuri a

Sindicatului Viticol

IAȘI—Str. Arcu 1

Nasturi, ciorapi, cordoane

și toate articolele de galanterie

— la magazinul —

Cuibul Păsărilor

Str. I. C. Brătianu

— La cumpărarea covoarelor orientale —

de orice mărime, adresați-vă direct primei surse

„TEBRIZ"

Expoziție permanentă—Cumpărând la prima sursă realizați 50% reducere față de ambulanți. Centrala Iași, Str. Lascar Catargiu No. 34 Sucursala Cernăuți — Str. I. Fiondor No. 19

— Domnule hamal văd că nai nici o treabă - și pari a fi foarte drăguț.....
— La dispoziție coniță, ce păcat că pleacă trenul peste trei minute.....
— le vorba numai de un comision: adu-mi repede două cutii Testa de la farmacia din fața gării, sufăr de nevralgii teribile, of ce mai curente în vagoane, nu mai e de trăit.

PROFITAȚI DE ULTIMILE CATEVA ZILE

de lichidare totală a mărfurilor magazinului

LA „DIAMAND"

- Leon Grünberg - Str. Cuza Vodă 48 -

Podoaba bucătăriei

Construcție specială! Consumație minimală de combustibil!

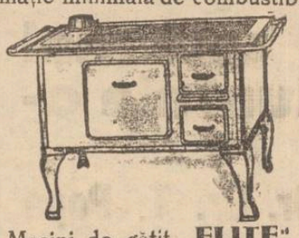

Mașini de gătit „**ELITE**"
Execuție: Mașina din placă albă emailată. Căptușeala de cărămizi refractare (chemotte)

SZANTO - Oradea

Fabrica de sobe „Zephir". Rulouri de lemn „Esslingen". Obloane de oțel.

Cereți prospecte gratuite.

De vânzare

una vie în Vișan foastă Forșt actualmente Mandragiu în întindere de 7½ ha. viță aleasă pe rod cu pomi fructiferi și pământ de arătură, pivniță betonată, casă pentru stăpân și pentru lucrători, fântână și velniță. A se adresa d-lui Ioan V. Popescu str. Trei Erarhi No. 2.

Dr. Gancevici

consultă

BOLI DE PIEPT

Str. Lăpușneanu 19

Luni, Mercuri și Vineri între orele 1—4 p. m.

Telefon 1486

Ați încărunțit? „Pigmentol" vă redă culoarea naturală a părului.

Depozit: Farmacia Pollak
Str. Ștefan cel Mare Telefon 235

DOCTOR

SOLO SCHREIFEL

Specialist în

Boli de piele

Venerice, syfilis

Diagnostic precoce al sifilisului prin examenul ultra-microscopic

DIATHERMIE

Raze Ultra-Violete

Consultații și tratamente

7—10 dim. și 2—9 seara

Str. Anastasie Panu 70

(vis-a-vis de Palatul Administrativ)

DOCTORUL

R. DAMSKER

Medic de Spital

Str. Ghica Vodă No. 32

între 7-9 și 3-6

MEDICINA INTERNA

SIFILIS ȘI GENITO-URINARE

DOCTOR

ADRIAN ȘTEFĂNESCU

MEDIC DE SPITAL

Boli interne și nervoase

METABOLISM BAZAL

Consult 4—6 p. m.

Str. I. G. Duca Nr. 16

(fostă Muzelor)

Dr. S. Streiff

Fost Asistent la Viena și Berlin

MEDIC DE SPITAL

Specialist în

Genito-Urinare

(Rinichi, Beșică, Prostată, Venerice, Sifilis)

Cisto-uretroscopie, Diatermie

Analize microscopice

Cons. 3—8 p. m.

Str. Anasi, Panu 7

(lângă Școala Steaua)

BEN HUR

cu începere de Duminică

la Phoenix

Cronica Sporturilor

Nu vom avea program pascal!

Foot-balul ieșan, a rămas iarăși, de căruță...

Dacă sportul localnic, strălucește prin ceva, atunci cu siguranță că strălucește prin inactivitate. Exceptând laborioasa activitatea oficială, care a făcut din orașul nostru un important centru, (Liga de Est) activitatea propriu zisă, lasă de dorit.

Nu pentru prima dată, am ajuns la aceste concluzii.

*

Se apropie Paștele. Trei zile libere, ce puteau fi inteligent utilizate, prin aducerea unei echipe de valoare. Cu puțină bunăvoință din partea conducătorilor de cluburi, s'ar fi putut organiza jocuri amicale care să anime viața sportivă și să aducă clubului organizator chiar, beneficii materiale.

Insă, din păcate, conducătorii efectivi ai foot-ballului ieșan, se mulțumesc numai cu jocurile oficiale.

Deci și in acest an, vom i lipsiți, de frumoasele jocuri amicale, cum eram obișnuiți, în urmă cu anii.

Ceva mai interprizi, conducătorii foot-ballului ieșan, ar fi putut asigura ieșenilor, o plăcută surpriză, ce-l puțin de Paști. Nu insistăm mai mult.

SEMM

P. S.— In lipsa unor jocuri amicale de amploare, în zilele de Paști, vor avea loc două matchuri de foot-ball. Primul între arbitrii ieșeni, și al doilea între „Textila" și Victoria c. f. r.

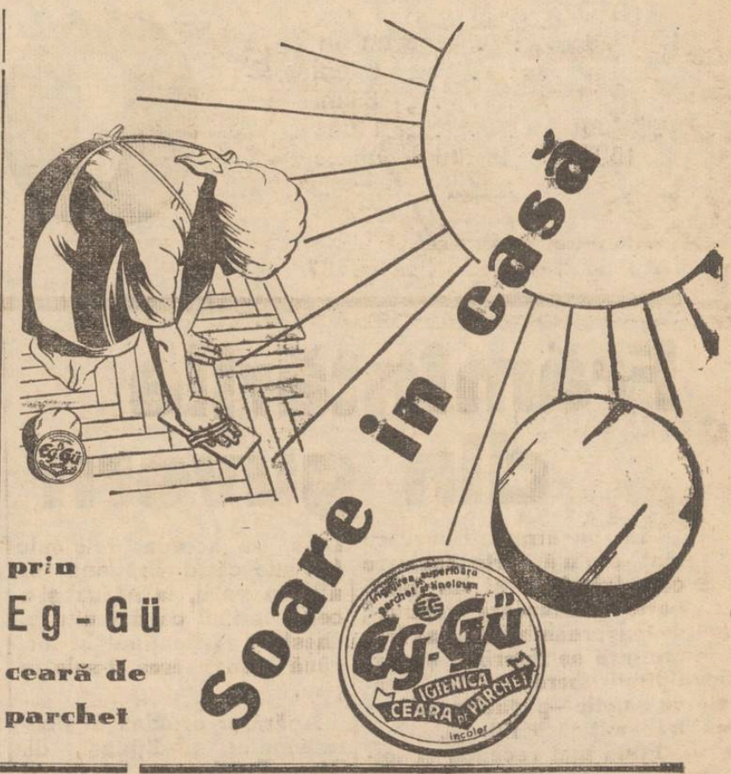

Să dăm pentru bolnavi

Se apropie Sf. Paști când oricare dintre noi, oricât de nevoiaș ar fi, trăește, câteva zile, puțin mai bine decât de obiceiu. Dacă nu avem la masă fripturi alese și băuturi scumpe, în orice caz, la cea mai mare parte, nu ne lipsește carnea și vinul. Tocmai acestora mă adresez. !.,.

Sunt mulți, afară din cale de mulți bolnavi săraci, lipiți pământului. Ca buni creștini, trebue să dăm din belșugul nostru. cât de puțin. Astfel putem să le îndulcim și celor suferinzi, pentru scurt timp, viața și să le arătăm că nu i-am uitat.

Sacrificiul nostru nu poate decât să ne înalțe sufletește! Intr'adevăr, ce poate fi mai demn pentru cineva, decit să asculte durerea unui bolnav de tuberculoză care crede că nu se mai face sănătos și care nu are cu ce să-și cumpere o cămașă de Sf. Paști: este cazul orfanului D. dela sanatoriul Dr. Cunet din Bucium-Iași.

Atât pentru ajutorarea acestuia, cât și a celorlalți, la fel cu el, dau modestul meu obol de 100 lei, rugând pe cei mai instăriți să ajute cu mai mult:

Să renunțăm la un spectacol, la un litru de vin, la o plimbare cu mașina sau trăsura, la un fel de mâncare, și banii să-i dăm pentru o parte din tuberculoșii dela sanatoriul Bucium—Iași cari, roși de boală, au nevoie de sprijinul nostru.

Să nu uităm, că avem ceva neprețuit de scump: sănătatea.

Să dăm din toată inima, să le dorim însănătoșire grabnică și să le zicem un creștinesc „Hristos a inviat!"

Gh. D. Țicăloiu
profesor

P. S. Sumele rog să se trimită d-lui Iordan Dragnea sanatorul T.B.C. „Dr. Clunet" Bucium-Iași cu mențiunea: „pentru orfanul tuberculos D"; iar cine vrea,—„pentru tuberculoșii săraci dela Bucium".

Surpări de teren

în fața palatului de justiție

In fața Palatului de justiție s'a surpat ieri o porțiune de teren cu pavaj cu tot, lăsând un gol destul de insemnat.

O altă porțiune din dreptul statuei lui Ștefan cel Mare, stă gata să se prăbușească. lar o porțiune de teren s'a mai surpat in squarul din spre Str. Palat.

*

In general terenul din fața Palatului e șubred și poate însemna o primejdie și pentru edificiu.

Primăria și Prefectura de județ ar trebui să dispue consolidarea terenului, pentru a evita o nenorocire.

*

Dar pentru că e vorba de primejdii, e bine să atragem atenția celor în drept, că unul din turnurile Palatului de justiție e crăpat de mai multă vreme, și n'ar fi exclusă surpriza să cadă într'o bună zi în capul unui cetățean.

Ar trebui puțină atenție și pentru acest fapt.

Z. Dess.

Săptămâna mare

la parohiatul romîn-unit (greco-catolic)

Duminică 25 Aprilie cor, fiind Dumineca Floriilor, la Parohia română-unită de Iași, (catedrala catolică), la orele 11.30 dim. s'a concelebrat cu un deosebit fast o S-tă Liturghie solemnă de către un sobor de preoți în frunte cu Păr. Aureliu Bungărdeanu, protopop onorar și paroh, fiind secondat de Păr. Mihaiu Popp -Beiuș (jud Bihor) și Pr. Const. Costea-Gherla [jud. Someș).

Astăzi Joi 29 Aprilie. fiind Joia Mare, la orele 8.30 dim. se va concelebra S-ta Liturghie solemnă; iar la orele 8 seara se va oficia serviciul celor 12 evanghelii a patimelor D-lui nostru Iisus Christos.

Mine Vineri 30 Aprilie, fiind Vinerea Mare, la orele 8.30 dim. se va oficia serviciul ceasurilor, iar la orele 8 seara se va oficia serviciul Prohodului D-lui nostru Iisus Christos, cu Procesiune.

Sâmbătă 1 Maiu crt. fiind Sâmbăta Mare, la orele 8.30 dim. se va concelebra S-ta Liturghie solemnă, iar la orele 8 seara se va oficia serviciul divin al Invierii, cu procesiune.

Tot timpul preoții stau la dispoziția credincioșilor spre a asculta S-ta Spovadă.

Răspunsurile la sus amintitele servicii vor fi executate de corul parohial de sub conducerea D-lui Ionel Arndt.

Duminecă 2 Maiu, fiind Dumineca Paștilor, la orele 10 dim. în mod excepțional, se va concelebra S-ta Liturghie solemnă, iar vecernia se va oficia la orele 6 seara.

Luni 3 Maiu crt, la orele 10 dim. se va concelebra S-ta Liturghie solemnă.

Herakliu Arion

x Banca Națională a cerut Tribunalului scoaterea în vânzare a imobilului din str. Comănescu 10 proprietatea d-lui Leiba Gheler, pentru suma de 1.500.000 lei.

x **Durerea de bătături** te enervează și te indispune. Remediul îl găsiți în preparatul „ANTICALUS" soluție și pomadă care alină durerile și desființează bătăturile. Depozit Farmacia Dr. Ratianu strada Cuza Vodă 48.

Pilulele Slănic

descongestionează stomacul, intestinele și ficatul

Cereți la farmacii și droguerii cutii originale

Săptămîna Patimilor

(Continuarea din pag. I-a)

sângele dreptului acestuia". Il numești „drept" pentrucă „nu afli nici o vină asupra lui și totuși îl dai să se răstignească. Luați-l voi și-l judecați!

Ce abdicare de la datorie! Și câți din noi oare nu avem în viața noastră atitudinea lui Pilat? Pentru bunul trai al nostru jertfim adevărul, astupăm dreptatea, mințim, ne place să fim în toate înprejurările cu două fețe.

Coaliția lăcomiei lui Iuda, a minciunii martorilor, a urei cărturarilor și fariseilor, folosindu-se de trădare, de puterea pumnului, de indiferența și nepăsarea autorităților ce stăpâneau pe iudei, toate la un loc au făcut să fie batjocorit cel mai drept om, mai drept de cât toți sfinții și mai sfânt de cât toți drepții: au înplitit cununi de spini pentru capul celui mai blând om; au făcut să sângereze picioarele și mâinele omului care nu a dorit nimic pentru el, omului care și-a dat viața pentru binele lumii, căci zice El: „Eu am venit nu să-mi slujească, ci Eu să le slujec; și de vrea să fie cineva mai mare, să fie tuturor slugă".

In această luptă vedem clar omul Iisus, omul curat, fără întinare și fără umbră de păcat, exemplarul unic de om, căci și Pilat arătându-l pe Iisus mulțimii, a zis „Iată omul". Il vedem pe el, atitudinea și lucrarea lui pe deoparte, iar pe de altă parte vedem tot așa de clar, omul cu păcat, plin de ură, de minciună, de poftă de răzbunare, de lăcomie, omul alterat, întinat de toate josniciile pacatelor.

Iată, exemplarele stau în fața ta, o iubitc cititor. De care parte dorește sufletul tău să fii și în care parte ești cu adevărat? Mai mult ne asemănăm lui Iuda cu trădarea lui, cu lăcomia lui; mai aproape suntem de ura și pofta de mâncare a cărturarilor și celelalte patimi,—decât să urmăm dreptatea, dragostea și iertarea lui Hristos. Mai degrabă ne facem asemenea *„vinovatului vestit Varava"* și îi cerem eliberarea lui, decât să urmăm pe Hristos cel curat, cel nevinovat, cel drepi și bun.

Cercetează-ți sufletul, iubite cetitor, și de am dreptate, nu mi-o nega.

Coaliția răului a făcut să apuce pentru o clipă lumina, să se bucure întunericul și stăpânitorul și slujitorii lui. „Și întuneric s'a făcut peste tot pământul și Iisus iarăși strigând cu glas mare, și-a dat Duhul".

Dacă a murit Hristos, întuneric mare s'a făcut peste tot pământul. Ințălegem noi oare aceste cuvinte? Ne dăm noi seama că și cu noi se petrece la fel; că dacă moare Hristos din noi ne cuprinde întunericul, că dacă moare Hristos din sufletul nostru din mijlocul nostru orbăcăim în bezna întunecimii? Oare în societatea noastră de astăzi nu ni se pare că omorim pe Hristos din sufletul nostru și că simțim cu toții că mergem prin întuneric, pe bâjbâite, fără să ne putem da seamă unde vom ajunge?

Oare nu ne este deajuns exemplul Rusiei care omoară pe Hristos? Dar Spania nu ne servește de model, nu ne strigă ea zilnic: iată cum e când omori pe Hristos? Nu vedem noi oare aceste două întunericuri? Ințălegeți neamuri, vedeți voi filosofilor și cugetătorilor, auziți conducătorilor de popoare, simțiți la o laltă mulțimea gloatelor că întuneric mare ne cuprinde când moare Hristos.

O iubite cetitor, câte nu ar mai fi de spus, dar nu vreau să-ți mai obosesc și eu trupul tău, citindu-mă. Te las acum singur, ca stângându-ți lumina becului sau a lămpii și trăgându-ți peste tine plapoma în patul tău moale, să continui a gândi la Săptămâna Patimilor Domnului Hristos; să adormi cu gândul la Blândul și Bunul Iisus, care acum sufere pentru tine. Fii în paza Lui.

Preot Pralea- ăușești
Jud. Iaș

Secretul femeiei frumoase? Crema Khasya!

Depozit: Farmacia Pollak
Str. Ștefan cel Mare Telefon 239

x *Ministerul muncii a hotărât ca magazinele să fie deschise în ziua de 1 Mai. In schimb vor fi închise a treia zi de Paști, la 4 Mai.*

Frizeriile vor fi deschise a doua și a treia zi de Paști, numai până la ora 12 din zi.

x Moștenitorii defunctei Șifra Veinștein din str. Cuza-Vodă 69, au făcut apel la Tribunal în contra procesului-verbal prin care au fost obligați la taxe succesorale exagerate.

Mâine Vineri SOLDURI ȘI CUPOANE
cu jumătate preț la
„GALLIA“ Str. Cuza Vodă 83

Candidații la capacitate pentru profesoratul secundar

s'au prezintat bine pregătiți

Vreo două săptămâni, străzile Iașului au fost animate de mulțimea candidaților la examenele de capacitate.

Pînă ieri s'au dat tezele, urmînd ca după Sărbători să se țină oralul.

In legătură cu aceste examene, am avut prilejul să stau de vorbă cu părintele prof. univ. Valeriu Iordăchescu, președintele comisiunei pentru specialitatea Religie.

Distinsul cleric ieșan ne lămurește că anul acesta candidații s'au prezentat destul de bine pregătiți.

Și Sf. Sa ne-a dat un exemplu.

Corectîndu-se primele 12 teze dela obiectele secundare, 10 au fost bune dîndu-se următoarele note: un 7, patru de 8, trei de 9 și doi de 10.

„Dacă va continua tot așa, apoi cu drept cuvînt li se cuvin laude candidaților la examenele de capacitate“ — a încheiat părintele Iordăchescu.

O neatenție regretabilă

Și fiindcă vorbim de examene de capacitate, e cazul să amintim de o neglijență regretabilă a organelor c. f. r.

Candidații, la aceste cxamene care se țin în orașul nostru, vin dela mari distanțe.

Aceste deplasări costă mult. Direcția generală c. f. r. nu s'a îngrijit să înlesnească candidaților călătoria pe drumul de fer, așa că ei au plătit biletul întreg. Numai cînd se dau examene la București, calea ferată bine voește a acorda reduceri!

SP.

Interesantă conferință sanitară la inspectoratul regional din Iași

Mortalitatea infantilă - Tuberculoza - Tifosul exantematic - Mizeria la sate

Dl. dr. Bulău, directorul regiunei sanitare, a prezidat ieri o prea interesantă conferință cu medicii primari din județele ce încadrează județul Iași.

S'au discutat trei chestiuni mari de care se interesează în special dl. dr. Bulău: tuberculoza, mortalitatea infantilă și tifosul exantematic.

*

Consfătuirea a început prin o inimoasă și documentată expunere făcută de dl. dr. Bulău. D-sa a demonstrat primejdia diverselor boli și a arătat ravagiile ce le face mortalitatea infantilă la sate—periclitînd însăși existența poporului nostru. A invitat pe medicii primari să vegheze fără întrerupere la aplicarea măsurilor, la crearea de dispensare și a da sătenilor sfaturile necesare.

*

Medicii au pus chestiunea fondurilor.

Și dl. dr. Bulău a dat explicațiuni. In afară de fondurile pe care le pune la dispoziție ministerul sănătății, medicii au la dispoziție și fondul sanitar. Aceste fonduri sunt azi administrate de eforiile sanitare, care vor face sacrificiile necesare.

Această declarație a înviorat pe medicii primari de județe, cari văd în adevăr posibilitatea de a veni în ajutorul populației de la țară.

*

D-nii d-ri Pastia-Bacău, Th. Teodoru-Fălciu, A. Teodoru-Vaslui și medicii primari din Tecuci și Neamț au arătat că ravagiile tuberculozei se datoresc mizeriei și alcoolismului

Tuberculoza pândește pe copil încă din școală. Doarme în frig și într'o casă nehigienică, nu se hrănește de cît cu o bucată de mămăligă și o ceapă.

Sunt sate în care nu se găsește nici o vacă, nu se cunoaște laptele.

Dl. dr. Pastia din Bacău a arătat că lucrătorii din minele din județ, muncesc cîte opt ore pe zi, stînd în apă.

O altă primejdie o constitue alcoolismul. Sunt sate, în care nu se bea decît alcool pur, monopol.

Un început pentru salvarea școlarilor a venit din partea d-lui dr. Bulău, care a arătat că se vor înființa cantine pentru școlari, și roagă pe medici să dea tot concursul lor.

Medicul primar al județului Tutova a arătat că sunt sate în care părinții nu se îngrijesc de copii. dar au prins gustul de lux: gramafoane, radio etc.

Se constată cu mulțumire că tifosul exantematic dispare datorită faptului că medicii aplică măsurile de combatere, cu severitate.

In ceia ce privește apărarea mamei și a copilului, dl. dr. Bulău anunță o apropiată lege, prin care mama să aibă deplin repaos o lună înainte de a naște și o lună după naștere.

S'au mai discutat și alte chestiuni de mare importanță, asupra cărora vom reveni.

Medicii împreună cu dl. dr. Bulău, au luat apoi o masă comună la Bragadiru, într'o atmosferă cum nu se poate mai cordială.

DAN.

Organizațiile profesionale din Iași

ia atitudine în chestia decretului pentru protecția muncii naționale

Primim următorul

COMUNICAT

Frontul democratic al organizațiilor profesionale din Iași, în ședința de comitet, ce a avut loc în ziua de 27 Aprilie a. c., luând în discuțiune diversele chestiuni privitoare la interesele profesionale ale membrilor organizațiilor asociate, a hotărât, între altele:

Studierea sub raportul economic, social și național a *Decretului Lege* relativ la aplicarea Legei pentru protecția muncii naționale.

Constituirea unui Comitet adhoc compus din 3—5 membri ai „Frontului“ care în primul loc să adreseze un apel de colaborare: Camerei de Comerț, Camerei de Muncă, Sfatului Negustoresc, Asociației Comercianților și Industriașilor și tuturor organizațiilor de comercianți, industriași, meseriași, funcționari particulari și în al doilea loc, împreună cu reprezentanții special delegați ai acestor instituțiuni și organizații, să examineze oportunitatea și interesul sub toate înfățișările a suszisului Decret-Lege.

In fine a mai hotărât ținerea unei întruniri publice cu chemarea tuturor comercianților, industriașilor, meseriașilor și salariaților din comerț și industrie, *pe ziua de 9 Mai ora 3 p. m.*, în sala „Cultura“ din Iași, pentru a discuta aceiași problemă,—întrunire căreia îi vor urma alte identice în orașele Botoșani, Bălți, Vaslui și Huși.

Președinte,
Alfons Herovanu

FESTIVALUL

dela Ateneul „Dr. C. Anghelescu“

Elevele clasei a VII-a B, a Liceului „Oltea Doamna“, sub conducerea distinsei profesoare doamna Maior Burada, au organizat un festival în ziua de 22 Aprilie în sala Ateneului „Dr. C. Anghelescu“ de sub conducerea neobosită a părintelui Gh. Niculea.

In fața unei săli arhipline, formată în cea mai mare parte din intelectuali, festivalul s'a deschis cu Imnul Regal, după care au urmat dansuri, recitări, coruri.

Remarcăm vocea frumoasă a elevei Apostolescu.

Partea II-a a programului a fost o piesă în 6 tablouri („Cenușăreasa“), jucată cu mult talent și entuziasm de elevele clasei a VII-a.

Festivalul s'a încheiat cu câteva cuvinte de mulțumire ale părintelui Niculea, că în acest așezământ de cultură creeat cu multă străduință și din inițiativa sa, pot să se producă manifestări culturale așa de frumoase.

O. Blehan

Ateneul popular Tataraşi

Conferința d-lui Lascarov-Moldovanu

Vineri 23 Aprilie 1937 (Sft. Gheorghe) a avut loc la Ateneul Popular Tataraşi a 514-a şezătoare artistică culturală în cadrul căreia a conferențiat distinsul publicist Dl. Al. Lascarov-Moldovanu, tratînd subiectul de cea mai autentică valoare şi actualitate: *Temeiuri sufleteşti pentru ziua de astăzi.*

D-sa — începe prin a arăta motivul care l'a detrminat să desvolte un atare subiect. Trasează în linii generale diferența care există între generațiile trecute ci cele prezente din punct de vedere al preocupărilor sufleteşti, şi sub liniază lipsa totală de elan sufletesc care este astăzi în rîndurile tineretului de ambele sexe.

Arată preocupările tineretului de astăzi, felul de a gîndi, literatura, marea desvoltare a sporturilor, distracțiile, în detrimentul sufletului, care are nevoie de reazăm în această viață.

D-sa atrage luarea aminte tuturor că numai printr'o perfectă colaborare cu biserica se poate ajunge la un rezultat mai aproape de necesitățile sufletului omenesc.

*

Programul artistic s'a bucurat de binevoitorul concurs al artiştilor Teatrului Național, care au fost îndelung aplaudați pentru desăvârşita interpretare a Schiței „C. F. R.“ de Caragiale.

Corul mixt şi bărbătesc al Ateneului sub conducerea d-lui A. Kisadji, a executat bucăți de Al. Zirra, I. Vidu, şi alții.

Echipa de dansuri naționale a Ateneului, formată din tinere elemente ale Liceului Comercial din Iaşi, a executat câteva jocuri, cu mult succes.

Şezătoarea s'a încheiat cu „Imnul Ateneului“, cântat de Corul Ateneului, acompaniat la pian de D. Profesor Antonin Ciolan.

REP.

O PRECIZARE

Dela secretariatul general al sindicatelor muncitoreşti din Iaşi, primim următoarele:

Surprins de conținutul informațiunii apărută in ziarul „Opinia“ din 29 Aprilie anul crt. sub titlul „O nedumerire“, precizăm că „Sindicatele muncitoreşti“ sunt organizațiuni profesionale apolitice şi deci străine de orice mişcare comunistă; că din această cauză n'au putut face şi nici n'au făcut vreun cartel electoral cu nici un partid politic în lupta dela 24 Aprilie.

Membrii sindicatelor muncitoreşti cât şi conducătorii lor, sunt liberi a activa individual în orice partid politic, fără a angaja prin aceasta acțiunea Sindicatului.

Prezența subsemnatului la masa de sărbătorire a candidaților reuşiți pe lista naționalțărănistă. este datorită prieteniei ce personal păstrez d-lui Alfons Herovanu.

Secretar General,
Marin Florea Ionescu

*

N. R.—Precizarea aceasta e satisfăcătoare; şi tocmai confirmă ceia ce ştiam şi noi: că la serbătorirea aleşilor țărănişti n'a participat nimeni ca delegat al vre-unui sindicat, cum greşit relatase un ziar local.

Dela Soc. „Vitejii Neamului“

Societatea „Vitejii Neamului“ Filiala Iaşi, aduce la cunoştința d-lor Ofițeri în Rezervă decorați cu ordinele Steaua şi Coroana României cu spada şi panglica de „Virtute Militară“, să trimită pe adresa de mai sus, cu sediul la „Blocul Pensionarilor Publici“ str. Palat No. 2, o cerere pentru lotul de casă prevăzut de legea de împroprietărire din 10 | III | 937 publicată în M. Of. No. 14 din Aprilie 1937.

Se va arăta No. buletinului de înscriere la Bir. Populației Iaşi, sau Comuna unde domiciliază cu familia cel decorat. Se va anexa Brevetul original prin care i s'a conferit decorația, şi care se va înapoia imediat ce se va trece pe tabelul societății.

Aceasta, pentru a se interveni să se obțină împropietărirea, ținându-se seamă de acei ce nu au fost înproprietăriți prin legile anterioare.

COMITETUL

SERAPHINA SIMON
LUPU LEIBA

Anunță rudele, prietenii şi cunoscuții că, căsătoria religioasă a D-lor ce urma să aibă loc la Templul Neuschatz în ziua de *Joi 29 Aprilie 1937* ora 8 seara, va avea loc la *sinagoga Cantar* din str. I. C. Brătianu în aceiaşi zi la ora 6½ fix p. m.

Acest anunț ține loc de orice altă invitație.

Un spectacol vesel
„BALAMUCUL“
comedie de mare haz, la Teatrul Național

Se repetă cu asiduitate la Teatrul Național, o savuroasă comedie bufă de Hennequin, pentru un scurt ciclu de spectacole.

Interpretarea cade în sarcina d-lor C. Ramadan, Aurel Munteanu şi Aurel Ghițescu, — care va debuta în comedie, — şi a d-nelor Sandina Stan şi Eug. Vasilescu-Melinte, talentata fosta actriță a scenii noastre.

Va fi un spectacol de mare succes.

„Balada muzicantului“

Tânărul poet H. Segalovici (autorul tablourilor muzicale care au obținut un succes deplin în cadrul unei seri de artă evreiască), a scris o piesă originală întitulată: „Balada muzicantului“. la care autorul a compus şi muzica.

Această piesă va fi prezentată în curând la „Phoenix“ în regia autorului şi cu concursul unui ansamblu omogen.

Amatorii de artă evreiască care au avut odată ocazia de a admira talentul multilateral al lui H. Segalovici, nu vor lipsi dela acest eveniment artistic.

Pastilele de ciocolată purgativă
KOPROL

sunt recomandate pentru orice deranjament în funcționarea stomacului.
FERIȚI-VĂ DE IMITAȚIUNI!
Fiecare pastilă poartă numele KOPROL!

NU UITAȚI a vă aproviziona cu excelentele mezeluri produsele JEAN VELESCU la mag.
Gh. Chiriacescu
STR. I. C. BRATIANU 153
Prețuri reduse. Telefon 1653

Bucuria Ieşenilor LA
„Corso“ Zamfirescu
— s'a reangajat renumita orchestră —
Fănică Ursu
Cântă începând dela 2 Mai.
In caz de timp favorabil se inaugurează noua şi feerica grădină **CORSO.**

Renumitele pathefoane şi plăci
His Master's Voice
Columbia şi Odeon
cu ultimele noutăți găsiți la Magazinul de Muzică
„Phönix“
Strada Lăpuşneanu 44
SE FAC ŞI INLESNIRI DE PLATA

Dacă vreți să gustați cele mai delicioase mezeluri de Sf. Sărbători de Paşti aprovizionați-vă numai dela magazinele
St. Podsudek Lăpuşneanu La Fritz şi
St. Podsudek Piața Unirei
singurele care servesc adevărate produse ale renumitei fabrici
ST. PODSUDEK
CERNĂUȚI
In vederea Sft. sărbători s'au asortat cu feluri mezeluri şi delicatese, cu prețuri reduse.

Renumitele vinuri
Vladimir Zaporoscenko
la depozitul L. PASCARU
STRADELA ARMEANA 18 (vis-a-vis de Turnul Golia)

Incălțăminte fină — modele noi
CUMPĂRAȚI LA
CUZA VODA 77 **„CARA“**

Cereți la toate bodegele bine asortate
Delicioasele vinuri vechi
„Cotnarul“
în sticle infundate originale.
Deposit General **„VINUL“ S.A.**
IAŞI, Str. St. Lazăr No. 12

DE PAŞTI la CINEMA SCALA
Un program excepțional
Formidabilul succes mondial!
Parada Dragostei
cu perechea răsfățată a Americei
Jeanette Macdonald şi Maurice Chevallier
A doua premieră
Amprente digitale
— Film de aventuri senzațional —

Cereți delicioasele produse ale fabricei de mezeluri
Telefon { 1770 (magazinul) 1561 (fabrica)
CONSTANTIN PAVLI
Singura fabrică autorizată şi controlată de Serviciul Sanitar

1084

ULTIMA ORĂ

AGITAȚIA SPOREȘTE IN GUVERN

O semnificativă consfătuire ministerială

După întoarcerea d-lui Dinu Brătianu, se va re-examina situația

București 29.—De câteva zile cercurile guvernamentale sunt stăpânite de febră și agitație, amîndouă expiicabile prin ultimele manifestări, care au făcut să nască tot felul de zvonuri, alarmante chiar pentru guvern și confirmate de însăși unii miniștri.

Lucrurile vor fi lămurite astăzi când toți factorii din guvern vor avea o constătuire sub președinția d-lut Tătărescu.

In cadrul acestei consfătuiri se va face examinarea situației politice în lumina ultimelor evenimente.

Se va vedea cu acest prilej dacă e cazul să se pue problema reexaminării situației.

Problemele care urmează să-și găsească soluții urgente sunt tot cele de ordin intern.

In așteptarea d-lui D. Brătianu

O clarificare complectă va avea loc după întoarcerea d-lui Dinu Brătianu din străinătate.

Șeful partidului liberal va fi pus în curent cu evenimentele întâmplate în ordinea internă în tot timpul lipsei d-sale, urmând să-și dea avizul asupra oportunității unor anumite măsuri ce ar trebui luate.

Se va face atunci din nou și examinarea situației politice și se va putea ști precis dacă problema succesiunii guvernului poate fi socotită deschisă.

Urgentarea alegerilor ad-tive

Dealtfel guvărnul a ordonat urgentarea alegerilor comunale și județene.

S'a dat instrucțiuni de către Ministerul de Interne ca toate aceste alegeri să fie terminate cel mai târziu până în Iulie.

Dl. mareșal Averescu

pregătește memoriul care va fi prezintat M. S. Regelui

București 29.— D. mareșal Al. Averescu, care se află la Turnu-Severin, lucrează la redactarea broșurii ce va cuprinde întregul istoric al adunării foștilor miniștri.

Totodată, d. mareșal Averescu va alcătui, la Turnu-Severin, memoriul care urmează să fie înaintat Suveranului.

In cercurile apropiate de președintele partidului poporului, se afirmă că d-sa intenționează să convoace după Pași, o nouă adunare a foștilor miniștri.

D. mareșal Averescu va stabili data convocării, precum și cele alte detalii, împreună cu d. Petre Papacostea, care se va duce, în acest scop, la Turnu Severin, în ziua a doua de Pași.

Dramă din gelozie

Un funcționar împușcă pe amantul soției

București 29.— O impresionantă dramă s'a petrecut aseară în Capitală.

Expertul contabil Alex. Tomescu dela soc. „I. R. D. P.", în etate de 41 ani, domiciliat în str. Militari 25, era căsătorit de 14 ani.

In u'timul timp soția a intentat acțiune de divorș din cauza unui bun prieten al său, contabilul Mircea Brânduș.

Astă-noapte la orele 12, Tomescu s'a dus la restaurantul „Tudorică" din str. Sf. Neculai-Șelari, unde Brânduș se afla cu un prieten.

L-a așteptat și când a ieș't a tras asupra lui 5 gloanțe de revolver, din care 4 l-au nimerit în abdomen.

In comă, victima a fost transportată la spital.

Tomescu s'a predat poliției.

Cămăși din dejalin
Cravate fine și Ciorapi
calități superioare
în cel mai bogat asortiment găsiți numai la magazinul de încredere
„LA GHEM"
ȘTEFAN CEL MARE 2 (alături de mag. Hirschensohn)

ORA 12

Dl. Dinu Brătianu

și-a grăbit înapoierea în țară

București 29.— Din Atena se anunță că d-l Dinu Brătianu a fost primit în audiență de regele George al Greciei.

D-l Dinu Brăteanu, care trebuia să se înoarcă în țară la 16 Mai, și-a anunțat sosirea pentru mâine sau Sâmbătă.

Luni, d-sa va avea o întrevedere cu d-l Gh. Tătărescu.

O declarație despre retragerea guvernului

Craiova 29.— Dl. deputat Em. Tatărescu, fratele d-lui Gh. Tătărescu, a declarat cu prilejul unei conferințe la prefectura de județ, că guvernul se va retrage pentru un timp scurt de la cârmă, pentru a reveni din nou.

Această declarație a provocat un interes deosebit.

Dl. Titulescu în audiență la președintele Franței

Paris 29.— Dl. N. Titulescu, fost ministru de externe al României, a fost primit eri în audiență de d. Lebrun, președintele Republicei.

D. Titulescu a mulțumit d-lui Lebrun pentru interesul ce i l-a purtat în tot timpul boalei d-sale.

D. Savel Rădulescu a fost primit în audiență de d. prim-ministru Leon Blum.

Peste câteva zile, d. Titulescu părăsește Parisul.

Schimbări diplomatice

București 29.— Dl. Kasidolak, ministrul Jugoslaviei la București, urmând să treacă la legația din Paris, la București va veni ministru dl. Costa Lukovitz.

Guvernul român și-a dat asentimentul pentru numirea noului ministru al Cehoslovaciei la București.

O afacere scabroasă

București 29.— O doamnă din Constanța, anume Maria Teodoru, a venit în capitală împreună cu două fiice ale sale și a reclamat parchetului de Ilfov că soțul ei și-ar fi bătut joc de amândouă fetele.

Cea mai mare, Octavia, în etate de 19 ani, a rămas gravidă.

DIVERSE

București 29.—Astăzi se va decide dacă se acordă grațieri și reduceri de pedepse, cu ocazia sărbătorilor.

In nici un caz nu vor intra în aceste tablouri condamnații politici și cei militari.

PAPA BOLNAV

Roma 29.—Din Cetatea Vaticanului se anunță că Papa e din nou suferind dând semne de oboseală.

Furt la locuința

Arhimandritului Scriban

București 29.—Pe când Arhimandritul Scriban asista aseară la slujba deniilor, răufăcători au pătruns în locuința sa din str. General Panu 20, furând bijuterii de valoare și o importantă sumă do bani.

Consfătuiri febrile între conducătorii țărăniști

tățile franceze se va întâlni și cu d. Titulescu.

București 29. — D. Mihai Popovici s'a înapoiat ieri de'a Viena, fiind rechemat în țară de d. Miha'ache.

Șeful partidului național-țărănesc venit ieri dela Dobrești, a avut o lungă întrevedere cu d. Mihai Popovici.

Apoi d. Popovici s'a întâlnit cu d-nii Virgil Potârcă și M. Ghelmegeanu.

Seara d. Popovici s'a întreținut îndelung cu d. dr. Lupu, după care amândoi au luat masa cu d. Mihalache.

Discuțiile dintre cei trei fruntași au continuat apoi până după miezul nopții.

D-l Maniu se va întâlni cu d. Titulescu

București 29.—Din cercurile ardelene se anunță că de la Viena, d. Iuliu Maniu se va duce la Praga.

Apoi va pleca în Franța, unde pe lângă personali-

Cluj 29.— După o lună de suspendare, ziarul manist „România Nouă" a reapărut ieri.

Ziarul are un fulminant articol împotriva cenzurii.

Alegeri ad-tive

Vaslui 29.— Ieri au avut loc alegeri în noui cinci comune din județ.

Liberalii au luat 891 voturi cu 18 mandate, național-țărăniștii 482 voturi cu 7 mandate, cuziștii 342 v. cu 4 mandate și georgiștii 220 v. cu un mandat.

Cernăuți 29. — In județul Storojinet au avut loc alegeri comunale în 16 noui comune.

Liberalii au luat 45 mandate. național-creștinii 87, m. național-țărăniștii 21, vaidiștii 4 și georgiștii 3.

Ninge în munți

București 29.—In munții Muscelului, Bucegi, Vrancei, Buzăului și pe Ceahlău, continuă să ningă.

Așa că de Pași se va putea face ski în munți.

Intrevederile d-lui Titulescu

Paris 29.—Dl. N. Titulescu a avut azi întrevederi cu d-nii: Herriot, președintele Camerei, Bastid, ministrul comerțului și Fuad, ambasadorul Turciei la Paris.

Sărbătorirea zilei de 1 Mai la Iași

Muncitorii, meseriași și funcționari particulari afiliați Confederației Generale a Muncii, au hotărât să sărbătorească cu o deosebită solemnitate ziua de 1 Mai „ziua muncii".

Sâmbătă 1 Mai se va ține o mare întrunire în sala Cultura la ora 10 dim. unde vor lua cuvântul exponenții muncitorimei ieșene.

A doua zi Duminică 2 Mai care corespunde cu prima zi de Pași, va avea loc o serbare câmpenească la grădina Salcâm (Fany) prin str. Rufeni. Serbarea va începe la ora 4 p. m.

In apelul lansat de sindicate se cere ca dela nici una din aceste manifestație să nu lipsească vreun muncitor, meseriaș sau funcționar, arătându-se ca prin această zi se caută înfrățirea între oameni, înțelegere și prosperitate printre tot ce se chiamă muncitor.

Informațiuni

x Numărul de Pași al ziarului „OPINIA" va apare mâine Vineri în format mărit și cu un bogat material informativ și literar.

x Luni 3 Mai (a doua zi de Pași) ora 12 ziua are loc la sediul Asociațiunei Comercianților și Industriașilor (A, C. I.) o masă comună dată în cinstea d-lui senator N. Gheorghiadi de către un grup de amici personali, pentru a-i sărbători participarea la succesul listei național-țărăniste cu ocazia recentelor alegeri comunale.

x Ieri a avut loc căsătoria d-rei Rașela Maier cu d. David Schutzman.

x *„Jurnalul"* apare Sâmbătă cu un bogat material de actualitate. In text: o interesantă și obiectivă cronică asupra alegerilor dela Iași, un interesant studiu asupra jurnalismului în România semnat de d. dr. I. Fr. Botez, cronici numeroase, Iașul ziua, Iașul noaptea, etc. 4 pagini mari, 1 leu exemplarul.

x A fost trimis în judecată locuitorul C. Ifros din comuna Rediu, acuzat că a încercat să provoace un atentat de cale ferată, demontând linia ferată în apropiere de Iași.

x In urma reclamației d-nei dr. Virginia Botez din str. Neculai Gane, a fost trimis în judecată d. V. Creangă agent perceptor din Iași, învinuit de abuz de putere.

x Strada Ștefan cel Mare va fi relăcută cu granit. Refacerea va începe în cursul lunei Mai.

x Curtea cu Juri urma să-și înceapă mâine seziunea de primăvară. Din cauza vacanței, stagiunea Curții va începe la 11 Mai.

x Divorsuri.— D-na Roza Rabinovici din str. V. Lupu, a intentat acțiune de divors soțului ei d. Iosub Rabinovici.

Deasemeni a cerut ca soțul ei să fie obligat a-i plăti o pensie alimentară în sumă de 5000 lei lunar.

A mai intentat acțiune de divors d-na Mărgărinta Boian din str. Toma Cozma.

Ea cere că fie divorsată de soțul ei d. Octav Boian.

x Vestitul bandit Teodor Vieru, principalul complice al lui Coroi, a făcut cerere de revizuire a procesului său, ce l'a avut la Curtea cu Juri Bacău, cu care ocazie a fost condamnat la 5 ani închisoare.

Vieru pretinde că nu ar fi fost talhar, ci la dispoziția poliției pentru capturarea lui Coroi.

x FURT.—D-na A. Suchăr din str. Sf. Lazăr nr. 71, a reclamat poliției că din curte i s'a furat o covertură de pluș în valoare de o mie lei.

x D. comisar I. Stroian a fost delegat cu conducerea biroului circulației de pe lângă chestură; iar d. comisar Căpriță cu conducerea comisiei a 5-a.

x Accident de circulație.—Pe strada Aurel Vlaicu, vagonul de tramvai condus de manipulantul cu No. 89 a dat peste căruța săteanului Luca Petre din Răducăneni (Fălciu).

Căruța a fost complect sfărămată.

Biroul circulației cercetează

x Icre negre, fracte orientale, delicatese, brânzeturi străine și indigene găsiți la „CAROL" Piața Unirei.

STR. BRĂTIANU vis-a-vis Comisia 3-a cumpără bijuterii și antichități, la No. 82

Drama dela bariera Trei Calici

Incă nu s'a putut stabili cauza sinuciderii șoferului Ungureanu

In cazul sinuciderii șoferului Gh. Ungureanu d n slujba serviciului sanitar, deținem următoarele amănunte:

Ieri dimineață la ora 6, Ungureanu a plecat de acasă și a spus nevestei că pleacă la slujbă. Insă la serviciu nu s'a prezentat deloc.

Până la ora 1 p. m. — oră când s'a aruncat înaintea trenului, Ungureană n'a fost văzut de nimeni, nicăeri.

Ce a făcut sinucigașul până atunci, nu se știe. Aproape de ora 1 a venit la bariera „Trei Calici" și a așteptat trecerea trenului de Galați.

Cînd a apărut garnitura, Ungureanu s'a aruncat înaintea locomotivei și a fost prefăcut într'o masă de carne.

Care e cauza sinuciderii ?

Cu toate investigațiile, poliției, încă nu s'a putut afla cauza actului disperat.

Soția lui Ungureanu, spune că acasă bărbatul ei n'a avut niciun diferend cu ea și nu-și poate explica în niciun fel de ce s'a sinucis soțul ei.

Nici la serviciu Ungureanu nu a avut de ce se plânge.

D. dr. Cădere a cărui mașină o conducea Ungureanu, e deasemenea contrariat de gestul șoferului.

E posibil ca Ungureanu să fi comis actul disperat într'o stare nu tocmai normală. Ce-i drept, îi plăcea cam mult băutura și din această cauză fusese îndepărtat dela serviciul de deparazitare. După un timp a fost reprimit să conducă mașina d-lui dr. Cădere.

Cercetările continuă.

ADM.

Teatrul ieșan a instituit un premiu pentru o piesă originală

Direcțiunea Teatrului Național din Iași, în dorința de a încuraja literatura dramatică română, face cunoscut pe această cale că institue un premiu de 10.000 (zece mii) lei, pentru cea mai bună piesă originală (dramă sau comedie) neprezintată la alt teatru, cu subiect din viața românească, pe cât posibil de actualitate.

Direcțiunea își ia obligația de a juca această piesă în stagiunea 1937—1938, sau în cea imediat următoare. Manuscrisele se primesc până la 15 August 1937.

BEN HUR
cu începere de Duminică
la Phoenix

Informațiuni

x Un păhărel cu pelin, într'adevăr delicios, găsiți la Frații Pogor.

x Mezeluri fine de Cernăuți găsiți la „CAROL" Piața Unirei.

PEDICHIURĂ. Distrugerea bătăturilor definitiv. Extragerea unghiilor încarnate fără durere. Suprimarea durerilor de picioare, mascje științifice, reumatism, paralizii, anchilozări, întăriri musculare. Convenabil, vin urgent domiciliu. Telefonați 1653.

UN SEMI-LANDOU de ocazie, se vinde convenabil. A se adresa Leibovici, str. Smârdan No. 54.

x Jambon, cârnați afumați, dobă, etc., preparate ca de casa, găsiți la „CAROL" P.-Unirei.

Vă dor bătăturile? Distrugeți-le cu „Coricol".
Depozit: Farmacia Pollak
Str. Ștefan cel Mare Telefon 235

Sarabanda Humorului

Ion Pribeagu

cunoscutul scriitor humorist va debuta în zilele de Pași, la Cinema Sidoli, delectând publicul cu cronicele sale vesele și împrăștiind potop de hohote cu verva-i inepuizabilă, în antractele a două din cele mai bune filme din stagiunea actuală: „Mica Prințesă" cu Shirley Temple și marele succes sovietic „Cei 7 eroi".

DE VÂNZARE casele din str. Hotin No. 9—11 și 13 în condițiuni avantajoase. A se adresa d-lui avocat Em. Sturm str. Cuza Vodă 50 între 7—9.

DOCTOR
Corneliu Stoian
Genito-urinare, sifilis, venerice
Consultații 6—8
strada I. C. Brătianu 58

DE DUMINICĂ 2 MAI (PRIMA ZI DE PAȘTI)
și întreaga săptămână, zilnic de la ora 1 p. m. cu 5 și 10 lei și dela 2 fix până la 1 noaptea
Cinematograful SIDOLI prezintă cel mai bun program de sărbători din ultimii 5 ani
SHIRLEY TEMPLE în Mica Princesă
Al 2-lea film—Triumful filmului sovietic a cărui critică elogioasă întrece pe aceia a filmului „Țiganii"
CEI 7 EROI
Toate 3 zile de Pași în pauzele acestor filme va apare zilnic la orele 5—8 și 11 cunoscutul scriitor humorist **ION PRIBEAGU**
delectând publicul cu verva-i inepuizabilă cu cronicele sale vesele și împrăștiind potop de hohote.
Complectare: Jurnal sonor Century și Silly Symphonie